

編集・発行 / 厚木市広報課
〒243-8511 神奈川県厚木市中町 3-17-17
TEL.046-223-1511(代) FAX.046-223-9951

1月							2月						
日	月	火	水	木	金	土	日	月	火	水	木	金	土
			1	2	3	4							1
5	6	7	8	9	10	11	2	3	4	5	6	7	8
12	13	14	15	16	17	18	9	10	11	12	13	14	15
19	20	21	22	23	24	25	16	17	18	19	20	21	22
26	27	28	29	30	31		23	24	25	26	27	28	29

市役所への郵便物は「〒243-8511 ○○課」で届きます。
 ☎=申し込み ☎=問い合わせ
 ☎=電話番号 ☎=ファクス番号
 ✉=Eメール HP=ホームページ
 ☎=マイタウンクラブ (☎印の番号で、ウェブ上から詳しい情報を確認できます。「☎」と記されたものは、申し込みもできます)

広報あつぎデジタル版

アプリ ネット

マイ広報あつぎ 検索

ネットは多言語にも対応

広報テレビ・ラジオ番組
イベント情報や街の話などを紹介

ケーブルテレビ AIC「あつぎ元気 Wave」
①12時～②19時30分～③22時45分～(各15分)

テレビ tvk「猫のひたいほどワイド」
毎月第1・3月曜、13時ごろ(3分程度)
tvk データ放送
テレビリモコンのdボタンを押して、厚木市の一押し情報をチェック

ラジオ FM ヨコハマ「ラプリーデー」(84.7MHz)
毎月第1・3火曜、9時35分ごろ(3分程度)
他にもツイッターやインスタグラムなど、さまざまなソーシャルメディアで情報を発信中
詳しくは 厚木市 ソーシャルメディア 検索

厚木市民情報提供システム **スマ報**
道路の損傷や公園遊具の不具合などの情報をお寄せください

災害情報 のメールマガジン
防災行政無線の内容も配信
登録受付中

受講生募集 未来へつなぐ、地域の伝統
郷土芸能学校

市内で相模人形芝居の伝統を受け継ぐ、長谷座と林座が基礎的な操作から手ほどきをします。皆さんも、郷土の宝を未来へつなぐ一員になってみませんか。
 ☎文化財保護課 ☎225-2509

《内容》人形の基本的な扱い方や義太夫節に合わせた操作などを学ぶ
 《日程》
 ①長谷座 5月16日～8月29日の土曜(全8回)
 ②林座 9月12日～12月12日の土曜(全8回)
 いずれも14～16時(初日と最終日は13時～)。
 《定員》①②各15人
 《費用》無料

☎3月10日までに文化財保護課へ(①または②を選択)。抽選。4月上旬に結果を通知。

相模人形芝居

受講生の声
 長谷座の座員となり3年目になります。もともと、伝統芸能に関心はありましたが、郷土芸能学校で人形芝居に触れ、その奥深い魅力に引かれました。地域の芸能を、みんなで意見を出し合い、後世につないでいる雰囲気は私は好きです。1人でも多くの方が、仲間に加わってくれたらうれしいです。

齊藤 良江さん (寿町)

相模人形芝居(国指定重要無形民俗文化財)
江戸時代中期に始まったとされる郷土芸能。鉄砲を撃つような構えで人形を持つ「鉄砲差し」と呼ばれる独特の操法と「主遣い」「左遣い」「足遣い」の三人で操る三人遣いが特徴。



厚木市民朝市
日曜、6～7時。文化会館駐車場。市内産の新鮮で安心・安全な農産物や加工食品などを販売。2月2日は特別市「市制施行記念朝市」として、買い物をした方先着400人に鍋のもとをプレゼント。湘南ひらつかふれあいマーケットも特別出店。☎農業政策課 ☎225-2801。

神奈川工科大学 厚木市子ども科学館の催し

■プラネタリウム特別番組「太陽・私たちの母なる星」
1月18日、2月15日。13時30分～14時10分。日本語字幕とナレーション付きの番組。各回90人。200円(中学生以下50円)。☎当日9時から観覧券を販売。☎182956

■プラネタリウムライブ投影
1月26日、13時30分～14時10分。「今夜の星空と冬の星の物語」をテーマにスタッフが生解説。定員90人。200円(中学生以下50円)。

■当日直接会場へ。☎192620

■アロマプラネタリウム・冬「大人のための癒しの時間」
2月15日、18～19時。プラネタリウム内で、アロマと安らぎの音楽などを楽しむ。15歳以上90人(中学生は除く)。200円。☎当日9時から観覧券を販売。☎192619

■ミニ工作教室「コロリン」
2月9日、13時30分～14時。2枚の厚紙で斜面を転がるおもちゃを作る。定員35人。無料。☎当日10時から整理券を配布。☎192621

■おもしろ実験「スライドプロジェクター」
2月9日、14時30分～15時。昔ながらの投影機を使った実験。小学生以上10人。無料。☎当日10時から整理券を配布。☎192622

■土曜科学実験室「たまねぎのひみつ」
2月22日、13時30分～15時30分。顕微鏡を使ってタマネギの秘密を探る。小学生以上30人(付き添いの方も要予約)。無料。☎2月1日(市外の方は2日)9時から電話で受け付け。☎192623

■天体観望会
2月1日、17時30分～19時30分。冬の星空を天体望遠鏡で観察。定員90人。無料。☎1月18日(市外

の方は19日)9時から電話で受け付け。☎192624

■大人のための科学教室「エレクトロニクス超入門」
2月29日、13時30分～15時30分。簡単な工作で電子工学の基礎を学ぶ。15歳以上12人(中学生は除く)。無料。☎2月1日(市外の方は2日)9時から電話で受け付け。☎192625

■昼寝タリウム
木曜、12時15分～12時45分。満天の星の下でゆったりと過ごす。定員90人。200円(中学生以下50円)。☎当日9時から観覧券を販売。☎182964
いずれも先着順。会場、問い合わせは子ども科学館 ☎221-4152。

青春劇場

■唄う！青春劇場カラオケ大会
2月1日、14時45分～16時。ゲストは宮川たかし。

■あつぎ青春劇場落語会
2月22日、11時～12時30分。出演は春風亭一左。
いずれもアミューあつぎ。定員100人。500円。当日直接会場へ。先着順。☎商業にぎわい課 ☎225-2834。
《「催し」は2面に続きます》

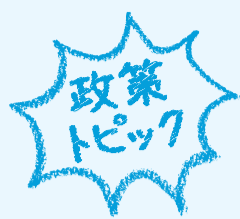

企業立地で経済活性化 市光工業株式会社に戦略産業奨励金を交付

市では、企業を誘致し地域経済を活性化させるため、固定資産税などの軽減や奨励金の交付の措置が受けられる条例を設置しています。昨年12月、新たに、市光工業株式会社を適用企業として認定。戦略産業奨励金1億円の交付を決定しました。

森の里東地区は半世紀ぶりの大規模用地の開発なんだBoo~!!



戦略産業奨励金って？



決定通知書を受け取った市光工業(株)代表取締役のサワーハイコーさん(左)

企業誘致を進めるため、市内に工場を新設した企業などへ交付される奨励金。大企業への交付は今回が初めてとなります。市光工業(株)は森の里東地区に工場を新設し、昨年9月に操業を始めました。

条例の認定企業数は60社81件に

認定企業が市内に取得した土地や建物などの合計額を表す投下資本額は、約1544億円に上ります。

企業誘致を進め、市内に企業が増えると、雇用の拡大や地域経済の活性化につながります。

産業振興課 ☎225-2816

こどもアート展

2月1~8日(4日を除く)、9時30分~18時(8日は15時まで)。文化会館。市内や友好都市の子どもたちが制作した絵画や立体作品など約300点を展示。無料。☎教育指導課 ☎225-2675。

七沢自然ふれあいセンターの催し

■ななさわ森のようちえん すいようび! 森のたんけん隊

3月4日、14時~16時30分。森探検・遊びなど。市内在住の3歳以上の未就学児20人。250円(材料費、保険料)。☎192675

◆はじめてキャンプ

3月7~8日(1泊2日)、10時30分~翌日15時。施設内探検、野外炊事、クラフトなど。市内在住の年中~小学2年生30人。3500円(材料費、リネン代、保険料)。☎192661

●天体観望会 明るさを変える星

3月13日、18時30分~20時30分。天体の講座と観望など。市内在住の小学生以上50人(中学生以下は保護者同伴)。100円(材料費、保険料)、3歳未満45円(保険料)。☎192656

●ステップアップキャンプ

3月26~28日(2泊3日)。キャンプクッキング、自然発見ウォークなど。市内在住の小学3~6年生40

人。5500円(材料費、リネン代、保険料)。☎192655

いずれも七沢自然ふれあいセンター。☎直接、電話またはファクスに催し名、〒住所、電話番号、参加者全員の氏名(ふりがな)、性別、年齢、学年、学校(園)名を書き、2月◆10日●20日までに七沢自然ふれあいセンター☎248-3500・☎248-4708へ。抽選。■は2月1日から電話で申し込み。先着順。

斎場施設見学会

1月26日、10時30分~12時。市斎場。施設見学と葬儀の説明。定員30人。無料。☎1月15~25日に市斎場☎281-8595へ。先着順。

観光ボランティアガイド協会主催「厚木の景勝 飯山白山・順礼峠ハイキング」

2月27日、9時30分~14時30分。東丹沢七沢観光案内所。観光ガイドと飯山観音、むじな坂峠、七沢森林公園などを巡る。500円(資料・保険代)。定員40人。☎2月13日までに東丹沢七沢観光案内所☎248-1102へ。先着順。

あつぎYMCAこども食堂

1月26日、11時30分~13時30分。厚木YMCA。餅つきを楽しむ。乳幼児~中学生と保護者50人。100円(保護者300円)。☎当日直

接会場へ。先着順。☎厚木YMCA ☎223-1441。

ままカフェあつぎ子ども食堂

2月14日、17~20時(受け付けは19時30分まで)。あつぎ市民交流プラザ。夕食作りやレクリエーション、宿題など。乳幼児~中学生と保護者50人。100円(保護者300円)。☎当日直接会場へ。先着順。☎ままカフェ・山田☎090-2563-4739。

かながわにじいろトーク

2月8日、14時30分~16時30分。本厚木駅付近の公共施設(詳細は申込者に連絡)。「コミュニティー」がテーマの10・20代の性的マイノリティー当事者向け交流会。定員14人。300円(茶菓子代。高校生以下無料)。☎2月7日、17時までにかながわにじいろトーク事務局☎045-306-6769へ(HPからも申し込み可)。先着順。☎県人権男女共同参画課☎045-210-3640。



講座

ファットバーン FATBURN(フィットネスプログラム)

2月①5日=依知北公民館②14日=荻野公民館③17日=南毛利公民

館④19日=小鮎公民館。10~11時。脂肪燃焼や筋力・体力向上に効果のある運動講座。市内在住の30~74歳各回25人。各回500円。☎1月15日から国保年金課☎225-2125へ。先着順。

健康運動指導士による未病運動講座

2月13・25日、①9時30分~②10時15分~③11時~(各回30分)。保健福祉センター。健康運動指導士による正しい歩き方、腰痛・膝痛予防の運動、おなか回りをスッキリさせる体操などのアドバイスと実技。20歳以上。無料。☎当日直接会場へ。☎健康づくり課☎225-2201。☎192021

講演会「あなたも大切な人もここがほっと楽になる方法」

3月18日、13時30分~15時30分。アミューあつぎ。うつ専門カウンセラーから、自分や周りの人の心を楽にする方法を学ぶ講演。市内在住在勤の方50人。託児あり(1歳~小学3年生10人。2月28日まで要予約。先着順)。無料。☎1月15日から健康づくり課☎225-2201へ。先着順。

くらしの経済講演会 in 厚木

2月21日、14~16時。文化会館。タレントのダニエル・カールさんが「くらしとお金のお役立ちヒント・日米の生活体験を通じて」をテーマに講演。定員300人。手話通訳あり。託児あり(1歳~小学3年生5人。2月6日までに要予約。先着順)。無料。☎直接、電話またはファクスに〒住所、氏名、電話番号を書き、2月12日までに消費生活センター☎225-2155・☎294-5801へ。抽選。☎192616

フレイル(虚弱)チェック

2月14日、10~12時。老人福祉センター寿荘。加齢で筋力や心身の活力が低下した状態(フレイル)を検査。市内在住の65歳以上30人。無料。☎直接、電話またはハガキに講座名、〒住所、氏名、生年月日、電話番号を書き、1月31日(必着)までに〒243-8511介護福祉課

みんなの人気者「あゆコロちゃん」をお祝いしよう!

あゆコロちゃんお誕生日おめでとうセレモニー

HAPPY

日時
2月1日
10~15時

内容
キャラクター
ステージ、写
真撮影、グッ
ズ販売など

会場
アミュー
あつぎ



当日あゆコロちゃんグッズを身に
着けている方に限定缶バッジを配布

☎観光振興課☎225-2820

自然を楽しむ催し

健康づくり大学
温泉と自然で心も体も綺麗に

■2月19日。ノルディックウォーキングと七沢温泉(福元館)での食事・入浴、「がん予防!?野菜の持つパワー!」がテーマの講演。

■3月8日。ノルディックウォーキングと広沢寺温泉(玉翠楼)での食事・入浴、「知って得する!アンチエイジング 日本の食事と腸内フローラ」がテーマの講演。いずれも9時30分~14時30分。定員30人。3500円(食事代、入浴・保険料)。

☎実施日の1カ月前から東丹沢七沢観光案内所☎248-1102へ。先着順。

森林セラピー®体験と温泉

■七沢

2月12日。鐘ヶ嶽ハイキングコースの散策やハーブティー、呼吸法。広沢寺温泉(玉翠楼)で入浴。

■飯山

2月20日。飯山白山森林公園の散策やハンモック、呼吸法、疲労回復に効果のある整理体操。飯山温泉(元湯旅館)で入浴。

いずれも9時30分~15時。定員20人。1000円(入浴・保険料)。

☎225-2388へ。抽選。☎192319

からだいきいき運動教室

2月5・19・26日、14～16時。東町スポーツセンター。市内在住の65歳以上。要介護認定を受けている方は要相談。無料。☎当日直接会場へ。☎介護福祉課☎225-2388。☎192323

応急手当普通救命講習会

■普通救命講習会Ⅰ

2月1日、9～12時。心肺蘇生や止血法、自動体外式除細動器(AED)の取り扱いなど。市内在住在勤在学の中学生以上30人。☎182898

■普及員再講習会

2月15日、9～12時。応急手当普及員の更新や技能の維持・向上のための講習。市内在住在勤在学で有効期限3年以内の応急手当普及員30人。☎182899

◆普通救命講習会Ⅲ

2月27日、13時30分～16時30分。小児・乳児への心肺蘇生法や大出血時の止血法、自動体外式除細動器(AED)の取り扱いなど。市内在住在勤在学の中学生以上30人。託児あり(1歳以上6人。先着順)。☎182900

いずれも消防本部。無料。☎1月23日まで◆1月27日～2月4日に救急救命課☎223-9365へ。抽選。

療育支援事業研修会「落ち着きがない子の理解とかわり」

3月6日、10～11時。保健福祉センター。ADHD傾向のある子どもへの理解と関わり方の講演。定員50人。託児・手話通訳あり(2月12日までに要予約。託児は1歳～小学3年生10人。先着順)。無料。☎1月15日～2月21日に療育相談センター☎225-2252・☎222-3460へ。先着順。☎192597

認知症サポーターステップアップ講座

2月19日、13時30分～16時30分。あつぎ市民交流プラザ。認知症サポーターとしてのスキルアップと具体的な活動を学ぶ。認知症サポーター養成講座既受講者60人。

無料。☎1月15日から介護福祉課☎225-2388へ。先着順。☎192709

気にするだけの毎日にサヨナラ! 血圧ミラクルチェンジ

2月①21日 = 睦合北公民館②27日 = 玉川公民館。14時～15時30分。高血圧予防や食事改善のこつを学ぶ。ゲートキーパー養成講座と血管年齢測定も同時開催。市内在住の40～64歳各回30人。無料。☎1月15日から健康づくり課☎225-2201へ。先着順。☎①192646②192647

市民活動スキルアップ講座

3月12日、13～17時。あつぎ市民交流プラザ。市民活動の悩みや課題を解決する講座。市内で市民活動やボランティアに取り組むまたはこれから始める方30人。無料。託児あり(1歳～小学3年生10人。先着順)。☎電話またはファクス、Eメールにて住所、氏名、電話番号を書き、2月21日までに市民協働推進課☎225-2141・☎221-0260・☎2800-00@city.atsugi.kanagawa.jpへ。抽選。☎192659

地域ぐるみ家庭教育支援フォーラム

2月19日、13時～16時30分。文化会館。「地域で子どもを育てる・家庭教育支援を通じた地域のネットワークづくり」がテーマの活動発表や講話など。定員100人。無料。☎電話またはファクス、Eメールに、氏名、電話番号、手話通訳希望の有無を書き、2月12日までに社会教育課☎225-2513・☎223-0044・☎8600@city.atsugi.kanagawa.jpへ。先着順。

情報プラザのパソコン講座

■中級者向け表計算講座

2月5・12・19・26日(全4回)、9時30分～。表計算ソフトで住所録や収支管理表などを作る。2000円。☎192626

■初心者向け文書作成講座①

2月7・14・21・28日(全4回)、13時30分～。文書作成ソフトの基本操作や表、図形の入れ方などを学ぶ。2000円。☎192627

■初心者向け文書作成講座②

あつぎ郷土博物館 学芸員のススメ 第7回 博物館の学芸員が、あれこれを語り倒すコーナー。



クセになる人面土器

佐藤 健二

1月18日から「あつぎの遺跡展」が始まります。今回は、三田林根遺跡の出土資料を中心に展示しますが、その中からとっておきの一品を紹介します。

縄文時代の中期の終わり頃に作られた土器の人面把手です。一見土偶のように見えますが、土器の口縁に付く把手部分に顔が描かれたものです。もう少し古い時代になると、人面把手の付く土器が時折見られますが、この時



三田小学校のグラウンド整備に伴う調査で発掘された人面把手

代の物は非常に珍しく、私は今回初めて目にしました。

何だか不気味な表情をしていますが、ずっと見ているとクセになってきます。今回初公開の資料ですので、ぜひ見に来てください。

「あつぎの遺跡展」は1月18日～2月11日に「縄文ムラ発見!」をテーマに開催。



施設案内▲

☎あつぎ郷土博物館☎225-2515

2月9・16日(全2回)、13時30分～。文書作成ソフトでの文字の入力や変換、文書作成の基本を学ぶ。1000円。☎192628

■初心者向けインターネット活用講座

2月12・19日(全2回)、13時30分～。インターネットの基本的な使い方や検索方法、セキュリティー対策などを学ぶ。1000円。☎192629

■誰でも情報プラザ。各回180分。定員12人。費用はテキスト代他。

☎電話またはハガキに講座名、☎番号、〒住所、氏名、年齢、電話番号、市外在住の方は勤務先または通学先を書き、1月23日(必着)までに〒243-0021岡田3050情報プラザ☎220-2711へ。抽選。

やさしい円満相続セミナー

1月29日、14時～15時30分。あつぎ市民交流プラザ。相続税の基本と対策を学ぶ。個別相談あり(要予約)。市内在住の方。無料。☎あつぎ高齢者くらしの相談センター☎0120-210-129へ。詳しくはHPに掲載。

みどりの講習会

2月6・13日(全2回)、13時30分～15時40分。ほうさいの丘公園。樹木の剪定や病害虫対策、肥料の

やり方などを学ぶ。市内在住在勤在学の方30人。無料。☎ハガキ、ファクスに講座名、〒住所、氏名(ふりがな)、電話番号を書き、1月27日(必着)までに〒243-0036長谷626-1環境みどり公社☎225-2774・☎248-9502へ。抽選。☎192660

災害救援ボランティア支援センター運営スタッフ養成講座

2月22日、10時～16時30分。保健福祉センター。災害救援ボランティア支援センターの運営方法を学ぶ。市内在住在勤在学の18～69歳30人。無料。☎電話またはファクスに、講座名、〒住所、氏名、年齢、電話番号を書き、2月3日までに市社会福祉協議会☎225-2789・☎222-7440へ。抽選。

未来につなぐ遊びと健康(心とからだの世代間交流)

2月19日、10～12時。睦合北公民館。わらべうた遊びと自彊術の体験。市内在住の方20人。無料。託児あり(定員10人。先着順)。☎1月15日から日本わらべうた協会・田村☎090-4123-0010へ。先着順。☎192049

《「講座」は4面に続きます》

厚木で出会おう

婚活ツアー & セミナー

☎企画政策課☎225-2450

あつぎで婚活! いちご狩りツアー

大人気の婚活ツアー第4弾! すてきな出会いを探しませんか。

日時 2月29日 10時～16時30分

集合 レンブラントホテル厚木

内容 セミナー → ランチ → いちご狩り → 交流会(告白タイム)

費用 3000円(体験費、食事代)

対象 25～39歳の男女各20人(男性は参加者本人が市内在住在勤または親が市内在住の方)

☎市役所や公民館にある申込書を、郵送、ファクスで2月12日(必着)までに〒243-8511企画政策課☎225-3732へ(市HPからも申し込み可)。抽選。参加者決定後、参加料の振り込み方法などを通知。

親御さん向け婚活セミナー&交流会

日時 2月22日 10～12時

会場 レンブラントホテル厚木

対象 子どもの結婚を希望する方50人

費用 無料

☎電話または市役所や公民館にある申込書を、郵送、ファクス、Eメールで1月17日～2月12日に〒243-8511企画政策課☎225-3732・☎1100@city.atsugi.kanagawa.jpへ(市HPからも申し込み可)。先着順。

さがみ自然フォーラム 無料

自然を残すために大切なことを考えてみませんか。

日時 2月6～11日 10～18時(11日は17時まで)

会場 あつぎ市民交流プラザ

内容

- ①企画展「ムシをムシしていいの?」
- ②生態系の保全再生活動をする市民団体などのパネル展
- ③「昆虫のいろいろと私たちとのかかわり」がテーマの講演(11日、13時～。定員60人)
- ④市民団体や学生による活動発表(8・9日、13時～。定員60人)

☎当日直接会場へ。③④は先着順。

☎環境政策課☎225-2749

人気テレビ番組「SASUKE」出場者が集結

冬のサスケ運動会

一緒に楽しく運動しながら、上手な体の使い方を学びませんか。

《日時》2月15日

①10時～②13時30分～③16時30分～

《場所》厚木小学校 ※駐車場はありません

《内容》運動、質問コーナー、実演など

《対象》市内在住の小学生各回70人

《参加費》1200円(参加決定後に振り込み)

☑Eメールに氏名、学校名、学年、電話番号を書き、1月15日～2月7日に市民団体FunLife☐2020funlife@gmail.comへ。先着順。

☎市民団体FunLife・望月☎090-4363-8420



出場者たちのパフォーマンスも披露

はじめての古文書

1月30日、2月13・27日、3月12・19・26日(全6回)。10～12時。あつぎ郷土博物館。古文書の読み方などを学ぶ。定員25人。無料。☎1月15日からあつぎ郷土博物館☎225-2515へ。先着順。

厚木ジュニアスキーキャンプ

3月14～15日(1泊2日)。菅平高原スノーリゾート(長野県)。初心者も楽しめるスキー教室。小学3～6年生70人。2万5000円(宿泊・講習費など)。☎1月15日から市スキー協会HPへ。先着順。☎市スキー協会・青木☎090-1457-0168。

市民スキー選手権大会・級別テスト

3月28日。鹿沢スノーエリアスキー場(群馬県)。選手権大会＝大回転2本(個人・クラブ対抗)。市内在住在勤在学の小学生以上。3000円。級別テスト1～4級も実施(無料。合格時は公認料が必要)。☎2月26日まで。詳しくは市スキー協会HPに掲載。☎市スキー協会・前田☎080-6510-2331。

あつぎスポーツアカデミー・湘南ベルマーレ幼児動きづくりアカデミー

2月9・29日(全2回)、13時30分～14時20分。親子で取り組むコーディネーショントレーニングを学ぶ。南毛利スポーツセンター。市内在住の5～6歳の子どもと保護者

(2人1組)5組。各回1000円。☑ハガキ、ファクス、Eメールにイベント名、〒住所、氏名(ふりがな)、年齢、電話番号を書き、1月25日(必着)までに〒243-0039温水西1-27-1市体育協会☎247-7212・☎248-7151・☐info@atsugi-taikyo.or.jpへ。抽選。

体育協会のスポーツ教室

■初心者柔道教室

2月9・16・23日(全3回)、9時30分～11時30分。東町スポーツセンター。基礎技術の講習。市内在住在勤在学の4歳以上50人。800円。☎☎192442

■成長期の小・中学生に適切なトレーニング講演会

2月16日、10時～11時30分。南毛利スポーツセンター。東京工芸大学准教授による「ジュニア期に高めておきたい運動神経」がテーマの講演。市内在住在勤在学の方40人(児童・生徒は除く)。無料。☎☎192640
いずれも☑ハガキ、ファクス、Eメールに講座名、〒住所、氏名(ふりがな)、年齢、電話番号、性別を書き、1月31日(必着)までに〒243-0039温水西1-27-1市体育協会☎247-7212・☎248-7151・☐info@atsugi-taikyo.or.jpへ。抽選。

わかもの就職支援セミナー

2月6日、①10～13時②14～17時。あつぎ市民交流プラザ。①会いたいと思わせる応募書類の作り方②企業研究の進め方を学ぶ。39歳以下各回30人。無料。☑ファクスに

「厚木会場」、氏名、年齢、電話番号、講座名を書き、2月4日までにかながわ若者就職支援センター☎045-410-3357・☎045-312-4306へ(HPからも申し込み可)。抽選。

食品衛生責任者講習会

1月①28日、2月②18日③26日。14時～15時30分(受け付けは13時30分～)。①③厚木合同庁舎②保健福祉センター。法改正による新たな衛生管理方法(HACCP)の義務化を学ぶ。本年度未受講の方各回90人(②は300人)。無料。☑食品衛生責任者手帳、筆記用具、営業許可証に記載されている11桁の許可番号を持ち、当日直接会場へ。先着順。☎厚木保健福祉事務所☎224-1111。



ベビーマッサージ

2月①14日②28日、10時30分～11時30分。あつぎ市民交流プラザ。オイルを使ったマッサージで赤ちゃんとの触れ合い方を学ぶ。市内在住の生後1～6カ月の赤ちゃんとお保護者各回15組(既受講者を除く)。300円(オイル代)。☎①1月29日～2月7日②2月12～21日に子育て支援センター☎225-2922へ。抽選。☎☎192634②192635

一緒に伸ばす赤ちゃんの発達

2月28日、10時～11時30分。保健福祉センター。理学療法士による「子どもの発達を促す体を使った遊び」がテーマの講義と親子遊び。市内在住の7カ月～歩き始め前の子どもとお保護者20組。無料。☎1月15日から健康づくり課☎225-2597へ。先着順。☎192067

親子ふれあい遊び

■2歳児
2月7日、①10時～②11時～。市内在住の2歳児とお保護者15組。
■1歳児
2月21日、③10時～④11時～。

市内在住の歩行可能な1歳児とお保護者15組。

いずれも各回40分。あつぎ市民交流プラザ。親子で触れ合い遊びを楽しむ。無料。☎①②1月31日③④2月14日までに子育て支援センター☎225-2922へ。抽選。☎☎192638②192639③192636④192637

離乳食マスターセミナー・カミカミ教室

2月26日、10時30分～11時30分。保健福祉センター。管理栄養士から乳児の離乳食を学ぶ。市内在住で9～11カ月程度の原則第1子とお保護者20組。無料。☎1月15日から健康づくり課☎225-2597へ。先着順。☎182064

プレパパママ教室・二人で迎える素敵なベビーライフ!

3月8日、10～12時。保健福祉センター。赤ちゃんのいる新しい家族の関係づくりと子育てを学ぶ。妊婦体験あり。市内在住で初めて親になる夫婦25組。無料。☎1月15日から健康づくり課☎225-2929へ。先着順。

中央図書館の催し

■おはなし会

2月1・2・8・9・15・16・22・23・29日、14時～14時30分。中央図書館。素話、絵本と紙芝居の読み聞かせなど。4歳～小学2年生程度。

■おひざにだっこのおはなし会

2月19・20日、①10時30分～②11時～(各回30分)。中央図書館。歌遊び、手遊び、人形劇、紙芝居の読み聞かせなど。1～4歳程度の幼児とお保護者。

■ブックスタート

①1月21日、10時15分～11時45分＝南毛利公民館②1月25日、10時30分～11時30分＝中央図書館③2月5日、11時30分～12時＝保健福祉センター④2月12日、14～15時＝保健福祉センター⑤2月19日、10時30分～11時30分＝あつぎ市民交流プラザ。読み聞かせの方法や年齢に応じた絵本を5分程度で紹介し、1冊進呈。市内在住で2018年4月2日以降に生まれた赤ちゃんとお保護者

2月 移動図書館 わかあゆ号 貸し出しは1人10冊まで。雨天中止。 ☎中央図書館☎223-0033

2月 移動 子育てサロン ☎子育て支援センター☎225-2922 ☎192633

4・18日	まつかげ台中公園 大谷公園 鷹尾児童館	13:30～14:00 14:15～15:00 15:30～16:00
5・19日	愛名第二公園 愛甲宮前公園 愛甲児童館	13:30～14:10 14:45～15:15 15:30～16:00
6・20日	長谷公園 毛利台児童館	14:30～15:10 15:30～16:00
7・21日	子合児童遊園 本厚木スカイハイツ 山際児童館	10:30～11:30 14:00～14:45 15:30～16:00
12・26日	たちばな幼稚園前 そりだ公園 妻田東児童館	13:15～13:45 14:15～15:00 15:30～16:00
13・27日	山際公園 西ノ久保公園	14:00～14:45 15:20～16:00
14・28日	宮の里公園 下戸田菅原神社 上戸田児童館	10:30～11:30 14:00～14:45 15:15～16:00
25日	エステスクエア本厚木 勝見公園 緑ヶ丘北公園	13:30～14:00 14:30～15:00 15:30～16:00

3日	荻野	17日	愛甲・小野
4日	中依知・王子	18日	荻野新宿
5日	上依知・妻田	19日	下古沢・温水恩名
6日	森の里・戸室・厚木ガスリセ	20日	愛甲原・上落合
7日	古松台・愛名老人憩の家	21日	妻田東・七沢
10日	中戸田	25日	毛利台・吾妻町
12日	宮の里	26日	下川入・上戸田
13日	飯山中部・及川	27日	山際・緑ヶ丘・金田
14日	鷹尾・上荻野	28日	岡田・藤塚

厚木ガスリセ、愛名老人憩の家以外は全て児童館。保護者同士、子ども同士の交流と子育て相談の場。6歳までの子どもとお保護者《時間》10時15分～11時45分。☑当日直接会場へ。

リセ1周年記念 移動子育てサロン in 厚木ガス あゆコロちゃん記念撮影

厚木ガスリセでの子育てサロン開始1周年を記念して、あゆコロちゃんが遊びに来ます。一緒に写真を撮ろう!

無料

《日時》2月6日 10時15分～11時45分
《会場》厚木ガスリセ
《対象》未就学児とお保護者
《内容》写真撮影(カメラは持参)。保護者へのドリンクサービスあり
☑当日直接会場へ(子育てサロンの参加は先着10組)。
☎子育て支援センター☎225-2922

(赤ちゃん1人につき1回)。生後4カ月頃からが最適。母子健康手帳をお持ちください。都合の悪い方は、事前に予約し、第2・3木曜の11~12時、14~15時に中央図書館で受けられます。

いずれも無料。☑️当日直接会場へ。☎️中央図書館☎️223-0033。



募集

市民ふれあいマーケットの出店者を募集

家庭で不用になった品物を販売する出店者を募集します。

《日時》3月15日(雨天中止)、9時~13時30分《場所》厚木中央公園《販売内容》日用雑貨や衣料品など(手作り品、食品、動植物は不可)《対象》市内在住の高校生以上130人《出店料》500円。☑️往復ハガキにて住所、参加者全員の氏名、日中に連絡が取れる電話番号、販売品目、自動車使用の有無(1店舗1台まで)・ナンバー、返信先を書き、1月31日(消印有効)までに☎️243-8511環境政策課☎️225-2749へ。1団体1応募まで。抽選。

市営住宅入居者を募集

富士見町団地(旭町4-17-5)3DK=3戸、旭町ハイツ(旭町2-11-10)3DK=1戸、妻田東ハイツ(1)(妻田東1-21-1)3DK=5戸、妻田東ハイツ(2)(妻田東1-21-2)3DK=1戸、妻田東ハイツ(3)(妻田東1-21-3)3DK=1戸、宮の里ハイツ(宮の里1-1-8)1LDK=2戸、宮の里ハイツ(宮の里1-1-8)3DK=3戸、上向原ハイツA(及川2-9-1)2DK=1戸、上向原ハイツB(及川2-9-2)2DK=1戸、戸室ハイツA(戸室5-21-1)1K=3戸、戸室ハイツA(戸室5-21-1)2DK=3戸、戸室ハイツA(戸室5-21-1)3DK=1戸、戸室ハイツB(戸室5-21-2)3DK=1戸《資格》①夫婦や親子主体の家族、または単身者で、市内に住居登録後1年以上続けて居住または市内に1

年以上続けて勤務②収入が基準に該当③市税(延滞金含む)を滞納していない④住宅困窮事情がある⑤入居者の中に暴力団員がいないの全てを満たす方《入居日》6月1日《家賃》団地、部屋の大きさ、収入などに応じて決定。☑️1月15日から住宅課や市役所本庁舎、公民館、本厚木・愛甲石田駅連絡所で配布する申込書を、1月31日までに直接、住宅課☎️225-2346へ。

放課後児童クラブ指導員を募集

市内の小学校内などで運営している放課後児童クラブの指導員を募集します。

《対象》児童の健全育成に熱意のある18歳以上《勤務先》市内23小学校など《勤務内容》入所児童の生活指導や見守り、保護者対応など《任期》最長で1会計年度(4月1日~翌年の3月31日)《勤務時間》平日=授業終了後~19時。土曜・長期休業日=7時30分~19時。週15または19時間程度の交代勤務《報酬》時給1045円(予定)。1100円(有資格者)。通勤・期末手当あり(条件あり)。☑️こども育成課や市HPにある申込書を、直接または郵送で2月7日(必着)までに☎️243-8511こども育成課☎️225-2582へ。後日面接予定。

ふれあいプラザぬりえ広場作品を募集

2月中にロードギャラリーとふれあいプラザに展示する作品を募集します。

《募集期間》1月24日まで。☑️ふれあいプラザにある用紙に色を塗り、直接、ふれあいプラザ☎️225-2081へ。

児童館指導員を募集

市内の児童館で勤務する指導員を募集します。

《対象》子どもの健全育成に熱意のある18歳以上《勤務先》通勤可能な市内児童館《勤務内容》児童館を利用する子どもの指導育成、施設管理など《任期》最長で1会計年度(4月1日~翌年の3月31日)《勤務時間》週15または20時

2月のギャラリー

☎️あつぎ市民交流プラザ☎️225-2510

会場	日程	催し名
あつぎ アートギャラリー (アミューあつぎ 5階あつぎ市民 交流プラザ)	2月6~11日	さがみ自然フォーラム展示(環境保全パネル展)
	2月12~18日	谷 秀次郎作品展(陶画、陶芸展)
	2月13~18日	第7回えがおの個展(絵画、紙粘土、手芸展)
	2月20~25日	わっさんアートの世界(絵画展示販売)
	2月20~25日	水墨画・墨彩画総合展
	2月27日~3月3日	心に響く瞬間「そらとうみとたいよう」と(絵画、造形作品展示)
ロードギャラリー (厚木地下道)	2月21日~3月18日	厚木市友好都市交流写真展 輝き厚木塾作品紹介(絵画、手工芸品)

間程度で、10~17時のうち平均4時間程度(複数名のシフト・ローテーション制)《報酬》時給1045円(予定)。通勤・期末手当あり(条件あり)。☑️青少年課や市HPにある申込書を、直接または郵送で2月6日(必着)までに☎️243-0018中町1-1-3青少年課☎️225-2581へ。2月12日または14日に面接。

消防審議会の委員を募集

消防組織の適正化や施設整備などを話し合う審議会の委員を募集します。

《対象》①市内在住で18歳以上②他の審議会の委員でない③市の議員・職員でない④平日昼間の会議(年2回程度)に出席できる一の全てを満たす方2人《任期》4月1日~(2年間)《報酬》日額7800円。☑️消防署や分署、市HPにある申込書を、郵送、ファクス、Eメールで2月15日(消印有効)までに☎️243-0003寿町3-4-10消防総務課☎️223-9366・☎️223-8251・☎️6300@city.atsugi.kanagawa.jpへ。選考あり。

県立総合職業技術校4月入校生を募集

《実施校》かなテクカレッジ東部(横浜市)・西部(秦野市)《コース》精密加工エンジニア、電気、溶接・板金、造園、建築CAD、室内設計施工、介護調理など《対象》

職業に必要な知識や技術を習得し就職する意思がある方《選考日》2月16日。☑️ハローワークで手続き後、申込書を直接または郵送で2月3日(消印有効)までに各校へ。☎️県産業人材課☎️045-210-5715。



お知らせ

小・中学校新入学保護者説明会

小学校入学予定者(2013年4月2日~14年4月1日に生まれた方)と中学校入学予定者(07年4月2日~08年4月1日に生まれた方)の保護者に、保護者説明会の日時・場所などを記載した就学通知書を昨年12月に郵送しました。通知書を受け取っていない・特別な事情で指定された学校以外へ就学する(国・県・私立含む)・転出予定の方は学務課へ連絡してください。☎️学務課☎️225-2650。

献血のお知らせ

2月19日、①10~12時②13時30分~16時。本厚木駅北口。本厚木献血ルームでは、年末年始を除く9時40分~17時30分に、随時受け付け(献血内容で時間が異なる)。☎️県赤十字血液センター☎️228-9818。《「お知らせ」は6面に続きます》

地下道ににぎわいを 地下道活性化提案事業 アイデアを募集します



2月14日まで

本厚木駅前東口地下道がにぎわいあふれる歩行空間になるよう、4月~2021年3月に事業の実施を希望する団体の提案を募集します。申し込み方法や注意事項など、詳しくは市HPに掲載しています。

☎️企画政策課☎️225-2450

あつぎ駅伝競走大会

交通規制にご協力を

あつぎ駅伝競走大会の開催に伴い、道路の一時的な交通規制を実施します。ご理解・ご協力と、選手への温かい声援をお願いします。☎️スポーツ推進課☎️225-2531

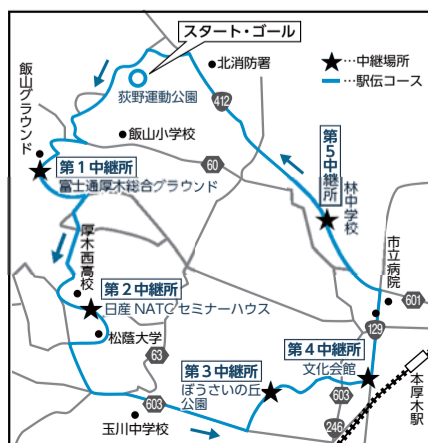

日時 1月26日
10時~11時30分
各中継所通過予定時刻

時刻(予想)	中継所
10時	荻野運動公園
10時11~16分	富士通厚木総合グラウンド
10時22~32分	日産NATCセミナーハウス
10時37~51分	ぼうさいの丘公園
10時42~57分	文化会館
10時25分~11時8分	林中学校前
11時8~30分	荻野運動公園



こちらは防災あつぎです

このコーナーでは、災害に備える対策などを紹介します。

第15回「災害時はのぼり旗で診療をお知らせ」

大規模な災害が発生した時に、医療機関などが診療できるかを知らせるのぼり旗を医療機関と薬局に配布しました。

■のぼり旗を目印に
診療中…診療を受け付けている医療機関
開局中…開局している薬局

災害時には、掲出されているのぼり旗を目印にしましょう。

■災害時医療のぼり旗掲出訓練を実施
 1月17日、9～12時に、厚木医師会などと連携し、各医療機関と薬局がのぼり旗を掲出する訓練を実施します。



黄色に黒い文字の旗が目印

☎危機管理課 ☎225-2190

インターンシップマッチングイベント

2月17日、13～16時。厚木商工会議所。市内企業とインターンシップへの参加を希望する大学生や大学卒業後3年以内の未就業者の交流会。無料。☎当日直接会場へ。☎産業振興課 ☎225-2832。

プレミアム付商品券の購入期限は2月29日

購入引換券をお持ちの方は、期限（JAあつぎ各店は1月31日）までに購入してください。
《使用期限》 3月31日。☎商業にぎわい課 ☎225-2595。

ひとり親家庭などへの児童就学祝金を支給

《対象》 子どもが4月に小・中学校に入学、または3月に中学校を卒業する予定のひとり親家庭などで、3月1日現在市内在住の児童と同居し養育している方**《支給額》**
 ①小学校入学=1万円②中学校入学=1万3000円③中学校卒業=1万5000円。☎市HPにある申請書と戸籍謄本（ひとり親家庭などが対象の手当・助成を受けている方は不要）を直接または郵送で3月2日（必着）までに☎243-8511子育て給付課 ☎225-2241へ。ひとり親家庭などが対象の手当・助成を受け

ている方には1月下旬に申請書などを郵送。

フードバンクの活動に協力を

食品ロスを減らすため家庭で余った食品を募集し、必要な家庭に無償で提供します。
《日時》 2月19日、10～15時**《場所》** あつぎ市民交流プラザ**《対象》** 賞味期限まで2カ月以上あり、常温保存できる未開封の物。☎当日直接会場へ。☎Heart34 ☎220-5088（10～16時）。

中小企業退職金共済・厚木商工会議所の特定退職金共済の掛け金を一部補助

《対象》 ①市内で継続して1年以上事業を営む②2012年2月以降に共済契約を結び1月1日現在も継続（適格退職年金制度からの移行、退職手当共済制度の加入は除く）③従業員数が300人以下④市税を完納—の全てを満たす事業主**《補助額》** 従業員（パートを含む）1人当たり月額7000円を限度とし、その10分の1。☎1月31日までに産業振興課 ☎225-2585（特定退職金共済加入者は商工会議所 ☎221-2153）へ。

公的年金の源泉徴収票を送付

2019年中に老齢年金を受け取った方に、受給額や源泉徴収された所得税額などをお知らせする源泉

徴収票を1月下旬に郵送します（障害・遺族年金受給者は除く）。確定申告時に必要です。☎日本年金機構 ☎0570-05-1165。

あつぎ「正社員」就職面接会

2月4日、13時～15時30分。厚木商工会議所。正社員募集中の企業が集まり面接を実施します（求人票はハローワーク厚木で公開）。☎求職番号、履歴書などの応募書類を持ち、当日直接会場へ。☎ハローワーク厚木 ☎296-8609。

教育委員会とフリースクールなどによる不登校相談会

2月1日、13時～16時30分。鎌倉市深沢学習センター。不登校を経験した子どもや保護者による座談会、フリースクールなどの活動紹介、個別相談会。無料。☎当日直接会場へ。筆談での対応などの希望は事前に問い合わせ先へ。☎県子ども教育支援課 ☎045-210-8292。☎241010

宅建協会合同相談会

2月15日、10～16時。宅建協会県央支部。専門家による法律や税金、不動産取引などの相談。無料。☎2月14日までに宅建協会県央支部 ☎224-6561へ。

放送大学2020年度4月入学生募集

授業をテレビやラジオ、インターネットなどで受けられます。
《科目》 心理学、福祉、経済、歴史、文学、情報、自然科学など300科目**《出願期限》** 3月17日まで。☎放送大学神奈川学習センター ☎045-710-1910から資料を取り寄せ期限までに提出。

東京農業大学生物産業学部学資支援金制度

北海道網走市にある東京農業大学オホーツクキャンパスへ入学する方に支援金を給付します。
《対象》 2020年4月以降に入学した市内在住の保護者**《給付予定額》** 10万円。☎東京農業大学生物産業学部学生教務課 ☎0152-48-3813。

大学通信教育春期合同入学説明会

2月①1日②8日③23日、11～16時。①③新宿エルタワー②横浜新都市ビル。約50校の大学による通信教育の説明会。高校生以上。無料。☎当日直接会場へ。☎私立大学通信教育協会 ☎03-3818-3870。

ゆうちょアイデア貯金箱コンクール市内受賞者

全国約72万点の応募の中から240点の入賞作品が決まり、里見椎太さん（厚木小3年）の「ひょっこりトースター」が「すてきなデザイン・アイデア賞」を受賞しました。☎コンクール事務局 ☎0120-296-285。

みんなの声でつくるまち

《意見交換会》
■市立病院の診療費等に関する条例の一部改正
 2月17日、19～20時。市立病院。☎当日直接会場へ。☎医事課 ☎221-1570。

あつぎのえいがかん kiki

人生をしまう時間	1月24日まで
トスカーナの幸せレシピ	
映画 すみっこぐらしとびだす絵本とひみつのコ	1月26日まで
ナイト・オブ・シャドウ 魔法拳 ※字幕版/吹替版あり	1月17日～2月6日
【細野晴臣特集】ある船頭の話	1月18日～31日
影踏み	
EXIT	
長いお別れ ※千円均一	1月19日～31日
【細野晴臣特集】NO SMOKING	1月25日～2月7日
ボーダー 二つの世界 (R18+)	

鑑賞料、上映時間の詳細などは、直接劇場にお問い合わせください。
 ☎あつぎのえいがかん kiki ☎240-0600

市民リポーターが活動を紹介します あつぎびより

市民リポーター 白貝 眞理子さん（厚木町）

「ながら運動」で冬の運動不足を解消

冬の時期、皆さんは体を動かしていますか。外が寒いと普段取り組んでいる運動もさぼりがちになりますよね。そんな悩みを解決するために、自宅で気軽にできる運動を紹介してもらいました。今回教えてもらったのは、歯磨きをしながらのかかと上げと、テレビを見ながら足踏みをするイスウオークです。どちらも簡単に取り入れられる運動ですが、驚くほど体に効くんです。気になって自分でも調べてみたところ、他にも「ながら運動」はたくさんありました。洗濯物をたたみながら軽く腰をひねってストレッチをするなど、普段の生活の動きにねじりを加えるだけで、家事もトレーニングに大変身します。時間を有効活用できて体にも良い。一石二鳥ですよ！私も「ながら運動」を取り入れて、運動不足になりがちな冬を乗り切りたいと思います。家でできる「ながら運動」を紹介



街かど伝言板

サークルのメンバー募集などの情報を紹介。

- ◆花アロハ 水曜（月3回）、13～15時。厚木南公民館。フラダンスを楽しむ。月会費3000円。☎橋原 ☎247-9493。
- ◆ボクシング&エクササイズ教室 2月3・10・17日、19時～20時30分。金田自治会館。各回500円。☎1月20日までに安齋 ☎090-8012-0095へ。
- ◆アビー・イングリッシュ・サークル 月曜（月3回）、17～18時。相川公民館。無料体験あり。小学生。月会費3000円。☎加藤 ☎080-5440-1873。
- ◆キッズ・イングリッシュ・サークル 土曜（月3回）、小学1～3年生=9～10時、4～6年生=10～11時。あつぎ市民交流プラザ。無料体験あり。月会費3000円。☎石井 ☎080-5379-6275。

市政発展の功績をたたえて 174人39団体を表彰

厚木市は2月1日に、65回目の市制記念日を迎えます。市では毎年、この日に合わせて各分野で市政の発展にご尽力いただいた方などを表彰しています。表彰式は、2月1日に文化会館で行います。 ☎秘書課 ☎225-2009

今回表彰を受けるのは、自治功労表彰として前市議会議員の2人、自治表彰として監査委員・農業委員会委員として各1人の他、一般表彰102人・14団体、スポーツ表彰68人・25団体の皆さんです。

《50音順・敬称略》

自治功労表彰

市議会議員 ▶ 越智一久、沼田幸一

自治表彰

監査委員 ▶ 下嶋和美
農業委員会委員 ▶ 難波博文

一般表彰

友好交流委員会委員 ▶ 松尾美智代
民生委員児童委員 ▶ 井上敏昭、大沢みき、大塚裕美、小塩頼良、小本寛司、齊藤正昭、佐藤由利子、佐藤良市、重田春美、島村まさこ、鈴木とも子、曾根茂、縄幸枝、坂内勝男、丸山文雄、柳下浩幸、山田芳一、山本淳一、行本住枝、吉澤鏡子
保護司 ▶ 會田昇、安藤弘子、土屋義行、前頭七恵、松本成美、本杉忠孝、依田好司
属託医 ▶ 今岡千栄美、久保田千鳥、三宅彰
自治会長 ▶ 足立原將、池澤勝海、石井彰一、高橋正一、前田征治、山口泉
行政相談委員 ▶ 大貫公子
文化関係団体会長 ▶ 飯塚正道、神崎和夫、立脇健治、富田欣市
母親クラブ連絡協議会役員 ▶ 渡辺八重子
児童館運営委員長 ▶ 宮野利美
交通安全指導員 ▶ 小谷野誠一、渋谷宏一、前場康孝、田中佐佳子、飛川勉、富山明、中村豊、森住照雄、和田敦子

環境保全指導員 ▶ 新井新三郎、榎本久夫
環境美化部長 ▶ 表治、小島勇、福山博光、溝呂木傑
商工会議所役員 ▶ 井上康男、小嶋完治、鈴木恒平、三橋文男
生産組合長 ▶ 大貫真一、指籠サト、長澤勝彦
消防団員 ▶ 飯島秀貴、大石精一郎、佐藤勝男、鈴木亮一、曾根和広、松田康之、米谷進
外郭団体役員 ▶ 西海幹男、花上滋
体育・レクリエーション関係団体会長 ▶ 徳間和男、宮田輝幸
地域福祉における慰問・奉仕活動 ▶ 玉川地区しあわせクラブ
地域ボランティア ▶ 及川佑、笹山恵一郎、宮川恵子、望月千登志、厚木中学校ボランティア活動部、依知南小学校PTA、金田上部自治会
審議会等委員 ▶ 野田幹雄
コンクールなど ▶ 内野瑛斗、宇津木海斗、浦田祥吾、小倉佑介、加藤美紗希、佐藤陽向、塩川綾乃、菅井晃平、高林瑞葉、田代空、成田琴葉、橋本理央、藤原尊子、三木達郎、吉田裕翔、厚木中学校吹奏楽部、依知中学校吹奏楽部、藤塚中学校吹奏楽部、陸合東中学校吹奏楽部、厚木高校軽音楽部、厚木高校軽音楽部Iolite、厚木高校軽音楽部PaRaBoLatory、厚木高校軽音楽部ユナイテッド高野豆腐、厚木西高校合唱部、Joy夢、吹夢Z

スポーツ表彰

空手 ▶ 青木颯良、小川颯大、小川棟士朗、金谷怜実、末次巧和、杉山莉理、長屋旬、日向野にいな、林中学校(誠明館)
車いすバスケットボール ▶ 神奈川JUNKS
ゲートボール ▶ 和田賢慎、和田智

亮、和田悠誠
ゴルフ ▶ 天野真里奈、芳崎陽紀
水泳 ▶ 安立胡春、加納義士、三瓶嵩将
相撲 ▶ 津田虎之
ソフトテニス ▶ 飯田脩三、石田美生、藤生来海、厚木市役所ソフトテニス部、玉川中学校女子ソフトテニス部、東名中学校女子ソフトテニス部
ソフトバレーボール ▶ あつぎクラブ
ソフトボール ▶ 石黒麗奈、野村映実、保志恵華、松原緑、松本琴和、丸優希、水野蘭、村山莉瑚、矢藤輝羅菜、和田梨理花、厚木クラブ、厚木商業高校ソフトボール部、あつぎマジックス'01、恩名ソフト
卓球 ▶ 藤塚中学校卓球部
チアダンス ▶ 厚木高校ダンスドリル部
チアリーディング ▶ ATsUGI ALL☆STARS、Blue Angels
ティーボール ▶ 愛甲小ソフトクラブ
トランポリン ▶ 飯尾光真、石田美咲希、奥山大雅、崎浜望叶、芝尾眺、牧野愛琴、三澤優華、萬木愛花、萬木花梨
軟式野球 ▶ 田中茂、濱内繁信、山田清、厚木クラブ、三田フレンズ、日立オートモティブシステムズ(株)厚木工場、(株)リコー厚木事業所
バウンドテニス ▶ 加藤志穂、山田真奈
バスケットボール ▶ 森内彩香、HAPPY PEOPLE
バドミントン ▶ 北村聖、鈴木大翔、丸井はるみ、NP神奈川、Selfish
バレーボール ▶ 相原勇真、三浦徹平
ポウリング ▶ 本橋江莉
野球 ▶ 浅見翼、緒方舜、加藤響、坂口純哉、野口裕斗
ラグビー ▶ 唯野文香、中村果歩、山元陽日

感謝状

佐藤陸彦、山田次郎、(株)アオイ、あかざ俳句会、厚木法人会、厚木新聞販売組合、佐藤電工(株)、産業能率大学、厚木市全国県人会連合会、(株)大勝建設、常盤産業(株)、日本フルハーフ(株)

市制施行65周年記念 特別感謝状

市民協働功労 ▶ 川越勝暁、川瀬茂、澤田稔二、杉山幹夫、山口和彦、飯山農楽校、荻野三つ沢の里山を守る会、グリーン成長 桜、里山ネット・あつぎ、下荻野寿会、新宿寿会、七沢里山づくりの会、みどりと清流のふるさと創造委員会、ゆめのシステムプロジェクト
寄付 ▶ 太陽会

教育振興への貢献に感謝 教育委員会表彰

☎教育総務課 ☎225-2600

教育の振興、発展に貢献された皆さんを表彰します。表彰式は市の表彰と併せて行います。

《50音順・敬称略》

青木誠司、池田正信、遠藤貴士、加藤優、桐木平司、熊坂博、小瀬村泰久、佐多知美、下島聡、杉山由廣、高山ジュニー聖子、宝田利夫、近田芳明、土屋勉、林元春
※掲載を希望しない被表彰者は省略します。

高齢者叙勲

2019年4～12月に市内で受章された2人を紹介します。

《50音順・敬称略》

【瑞宝双光章】望月民雄、山田米吉

☎秘書課 ☎225-2009

まちの情報を多言語で発信

10言語版完成

市勢ガイド
(あつぎのきほん)

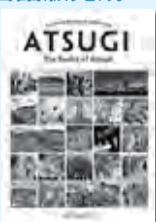

【言語】 英語・ベトナム語・中国語・タガログ語・スペイン語・韓国語・ポルトガル語・シンハラ語・ラーオ語・タイ語

【配架場所】 市役所本庁舎(市HPにも掲載)

☎広報課 ☎225-2040



昨年、店舗が優良小売店舗県知事賞を受賞。「お客さまの喜び第一の接客が認められた」と喜ぶ戸田さん

一杯のコーヒーで「小さな贅沢」を

コーヒー店店長
戸田 亜希さん(44)

コーヒー店で店長を務めて5年になります。10年前、大学時代によく通っていた市内の店舗が移転のためスタッフを募集していたのを見つけ、働き始めました。

店の自慢は、コーヒーのコクと旨みをしっかりと引き出すために、豆を敷地内にある工場で炭火焙煎していること。手間も時間もかかる炭火での焙煎は県内でも珍しく、焼きたての豆を一番おいしく味わえるのも売りの一つです。

人の味覚は十人十色。コーヒーの味も、豆の産地やひき方、ブレンドの仕方異なります。だからこそ、お客さんの好きな食べ物やコーヒーを飲むタイミングなど、コーヒーの好み以外の情報も聞き、一番合った豆をお薦めするよ

う心掛けています。お客さんが新しい味に出合い、「おいしかったよ」「また飲みたい」と言っていたときが何よりうれしいです。

お店で扱う豆は少し高く、店舗は駅から離れた場所にありますが。それでもわざわざ足を運んでくれたからには、ここでしか味わえない「小さな贅沢」を感じてもらいたい。これからも、大好きなコーヒーを通して多くの方にちょっとした幸せを届けたいです。



豆の良さを伝えるため、焙煎士から味の特徴などを細かく聞く戸田さん

無料相談

- 12~13時は受け付けません(消費生活相談を除く)。
- 相談先に迷ったら総合相談コーナー☎225-2100へ。
- ※祝日、振り替え休日、施設休館日などは実施していません。

あつぎ健康相談ダイヤル24
24時間年中無休

0120-31-4156

医療機関を受診する前に電話で相談を相談(健康・医療・介護・育児)・医療機関情報

高齢者介護	月~金曜(水曜除く)、9~17時 高齢者の生活・介護全般	介護福祉課 ☎225-2220	2階	市役所本庁舎 総合相談コーナー(1階)
ひとり親家庭等	月~金曜、8時30分~17時 ひとり親家庭などが抱える悩みや自立に関する相談など	子育て給付課 ☎225-2241		
税務	1月20日、2月3日。13~16時	市民協働推進課 ☎225-2100 (人権相談は☎225-2215)		
登記	1月20日、2月10日。13~16時			
法律	毎週火曜、毎月第2~4水曜、10~16時 要予約(前週から受け付け。先着9人)			
司法書士法律	1月27日、13~16時 要予約(前週から受け付け。先着6人)			
交通事故	毎月第2~4金曜、13~16時			
行政	2月13日、13~16時			
外国人	毎週木曜、13~16時 ポルトガル語・スペイン語・英語			
不動産	2月6日、13~16時			
公証人	1月17日、2月7日。13~15時			
行政書士	2月3日、13~16時			
人権	第1~4水曜、13~16時	都市計画課 ☎225-2401	厚木保健福祉事務所 ☎224-1111	
特定開発事業紛争	毎週金曜、9~16時 要予約 特定開発事業に関する紛争など			
マンション管理	毎月第3水曜、13~16時 要予約(7日前まで) 管理組合の運営、長期修繕計画など	住宅課 ☎225-2330	厚木商工会議所(4階)	
精神保健・認知症相談	月に3回程度実施。心の病気、アルコール・薬物などの依存症、認知症 要予約 日時はお問い合わせください。	消費生活センター ☎294-5800		
専門的栄養相談	2月13・27日、9時30分~16時 要予約 難病の方などの食事			
療育歯科相談	2月12・25日、9~11時、13時30分~15時 要予約 病気や障がい、発達の遅れなどがある3歳未満児	消費生活センター ☎294-5800		
Eイズ・梅毒の検査・相談	2月13・27日、13時10分~15時 要予約 相談は匿名で随時			
消費生活	月~金曜、9時30分~16時 契約などのトラブルや悪質商法など	消費生活センター ☎294-5800		
多重債務	毎月第4金曜(祝日の場合は第3金曜)、13~16時 要予約			

児童虐待	月~金曜、9~17時	家庭相談課 ☎221-0181	7階	市役所第2庁舎	
D V(女性専用)	月~金曜、9~17時	家庭相談課 ☎221-0182			
女性一般	月~金曜、10~17時 生き方や家庭、職場の悩みなど	女性のための相談室 ☎221-0123			
女性法律	毎月第3金曜、13~16時 要予約				
教育	月~金曜、9~17時(火曜は20時) 要予約 子どもの教育※電話・Eメールでの相談可	青少年教育相談センター ☎221-8080	6階	保健福祉センター	
ボランティア	毎月第3金曜、13~16時	市民協働推進課 ☎225-2141	3階		
生活困窮からの自立	月~金曜、9~17時	福祉総務課 ☎225-2895	1階		
成年後見	毎月第2・3水曜、13~15時 要予約 司法書士による成年後見	社会福祉協議会 ☎225-2947	5階		
生活習慣病予防	2月20日、9時~11時30分 要予約 2月5・28日、13時15分~15時45分 要予約		3階		
自殺予防	2月6日、9~12時 要予約 2月17日、13~16時 要予約 臨床心理士による「いのちのサポート相談」	健康づくり課 ☎225-2201	2階		
健康	月~金曜、8時30分~17時15分				
子育て	毎日、8時30分~17時15分	子育て支援センター ☎225-2922	8階		あつぎ市民交流プラザ(アミューズあつぎ)
就労	月~土曜、10~17時 要予約 15~39歳のニートや引きこもりの方の就労	若者サポートステーション ☎297-3067	7階		
勤労者のための法律相談(夜間)	1月24日、17時20分~20時 要予約 労働条件、賃金不払い、解雇、生活のトラブルなど	産業振興課 ☎225-2585	5階		
働く人の心の悩み	1月22日、18時~20時50分 要予約				
在宅医療	月~金曜、9~17時	厚木医師会在宅相談室 ル リアン☎240-0393			
歯と口の健康相談	月~金曜、9~17時	厚木歯科医師会 ☎221-8733			
地域の困りごと	月~土曜、8時30分~17時15分(土曜は12時まで) 介護、健康、地域参加、日常生活の悩みなど	各地区の地域包括支援センター(介護福祉課) ☎225-2220に確認			