

編集・発行 / 厚木市広報課
〒243-8511 神奈川県厚木市中町3-17-17
☎046-223-1511 FAX046-223-9951

1月							2月						
日	月	火	水	木	金	土	日	月	火	水	木	金	土
	1	2	3	4	5	6	1	2	3	4	5	6	7
7	8	9	10	11	12	13	8	9	10	11	12	13	14
14	15	16	17	18	19	20	15	16	17	18	19	20	21
21	22	23	24	25	26	27	22	23	24	25	26	27	28
28	29	30	31				29	30	31				

市役所への郵便物は「〒243-8511
〇〇課」で届きます。

☎=申し込み ☎=問い合わせ
☎=電話番号 FAX=ファクス番号
✉=Eメール HP=ホームページ

📄=講座予約システム
インターネットで申し込み可



広報あつぎデジタル版

アプリ **ウェブ**

マイ広報紙 あつぎ **検索**

市HPでもPDF版を掲載

広報テレビ・ラジオ番組

イベント情報や街の話題などを紹介

- ケーブルテレビ** AIC「あつぎ愛テレビ」
①12時～②19時30分～③22時45分～
(各15分)
- テレビ** tvk「猫のひたいほどワイド」
毎月第1・3月曜、13時ごろ(3分程度)
tvk データ放送
テレビリモコンのdボタンを押して、厚木市
の一押し情報をチェック
- ラジオ** FM ヨコハマ
「ラプリーデイ」(84.7MHz)
毎月第1・3火曜、9時35分ごろ(3分程度)
他にもツイッターやInstagramなど、さまざま
なソーシャルメディアで情報を発信中
詳しくは「厚木市 ソーシャルメディア」**検索**

LINE 公式アカウント

災害や市民生活に影響を及ぼす
緊急性の高い情報を発信します

災害情報 のメールマガジン
防災行政無線の内容も配信
登録受付中

参加者募集

子育て支援センターの催し

マッサージなどで子どもと触れ合い、親子の絆を深めませんか。 ☎子育て支援センター☎225-2922

■ベビーマッサージ

《日にち》2月9日

《対象》市内在住の生後1～6カ月の赤ちゃん
と保護者15組(既受講者を除く)

●パパと一緒にベビーマッサージ

《日にち》2月17日

《対象》市内在住の生後1～6カ月の赤ちゃん
と父親15組

いずれも10時30分～11時30分。あつぎ市民交流プラザ。オイルを使ったマッサージで赤ちゃんとの関わり方を学ぶ。300円(オイル代)。**☎**1月24日～2月2日**●**1月15日～2月9日に子育て支援センターへ。抽選。📄



親子ふれあい遊び

■2歳児

《日にち》2月2日

《対象》市内在住の2歳児と保護者15組

●7カ月～歩き始めの子ども

《日にち》2月16日

《対象》市内在住の生後7カ月～歩き始めの子どもと保護者15組(既受講者を除く)

いずれも10時30分～11時20分。あつぎ市民交流プラザ。親子で触れ合い遊びを楽しむ。無料。**☎**1月15～26日**●**1月26日～2月9日に子育て支援センターへ。抽選。📄

☎子育て支援センター☎225-2922



催し

厚木市民朝市

日曜、6～7時。文化会館駐車場。市内産の農産物や加工食品などを販売。☎農業政策課☎225-2801。



神奈川工科大学 厚木市子ども科学館の催し

■字幕付きプラネタリウム 「見えない宇宙に挑む」

1月20日、2月17日。13時30分～14時15分。日本語字幕とナレーション付きの番組。各回90人。200円(中学生以下50円)。**☎**当日9時から観覧券を販売。

■おもしろ実験「コマで遊ぼう」

1月21日、①11時～②14時～(各回45分)。身の周りの物でコマの秘密を探る。小学生以上10人。無料。

☎当日9時から電話で受け付け。

■プラネタリウム特別番組 「銀河クルージング」

1月28日、13時30分～14時10分。双眼鏡で銀河や星団を見る。定員90人。200円(中学生以下50円)。

☎当日9時から観覧券を販売。

■太陽観望会

2月4日、12時30分～13時(荒天中止)。専用の望遠鏡で太陽を観察。定員30人。無料。**☎**当日9時から電話で受け付け。

■天体観望会

2月10日、18～20時。天体望遠鏡で冬の星座やオリオン大星雲・木星などを観察。定員30人。無料。**☎**1月20日(市外の方は21日)9時から電話で受け付け。

■ミニ工作教室

「かんたんステンドグラス」

2月11日、①13時40分～②14時30分～(各回30分)。透明フィルムでステンドグラスに見える作品を作る。定員24人。無料。**☎**当日9時から整理券を配布。

●土曜科学実験室「カイロをつくろう」

2月17日、13時40分～15時40分。鉄の燃焼を使う化学カイロを作る。小学生以上24人(付き添いの方も要予約)。無料。**☎**1月27日から講座予約システムへ。📄

●KAIT EDTC「ロボット教室」

3月9日、13時40分～15時40分。神奈川工科大学の学生団体による段差乗り越えロボットの工作教室。小学生と保護者10組。ロボット1台3000円(材料費)。**☎**1月20日から講座予約システムへ。📄

■昼寝タリウム

木曜、12時15分～12時45分。満天の星の下、ゆったりと過ごす。定員90人。200円(中学生以下50円)。**☎**当日9時から観覧券を販売。

いずれも会場、問い合わせは子ども科学館☎221-4152。先着順(●は抽選)。



ステップアップキャンプ

3月27～29日(2泊3日)。七沢自然ふれあいセンター他。野外炊事、日の出を見るナイトハイキングなど。市内在住の小学4～6年生36人。8000円(材料費、リネン代、保険料)。**☎**2月22日までに七沢自然ふれあいセンター☎248-3500へ。抽選。📄

《「催し」は2面に続きます》



詐欺被害を未然に防ぐ 電話機などの購入費補助対象を拡大

電話で親族や公共機関の職員などを名乗り、現金やキャッシュカードをだまし取る特殊詐欺の被害が増えています。被害に遭わないよう、市では昨年6月から、迷惑電話防止機能付き固定電話機などの購入費補助の対象年齢を65歳以上に拡大しています。

電話機などの購入費助成事業

《対象》市内在住の65歳以上がいる世帯

《補助額》上限6000円（1世帯1台）

④セーフコミュニティくらし安全課や市HPにある申込書を、直接または郵送で2月29日(必着)までに〒243-8511セーフコミュニティくらし安全課へ。先着順。

※その他条件や対象機器などの詳細は市HPに掲載。



HPはこちら

市内の特殊詐欺認知状況

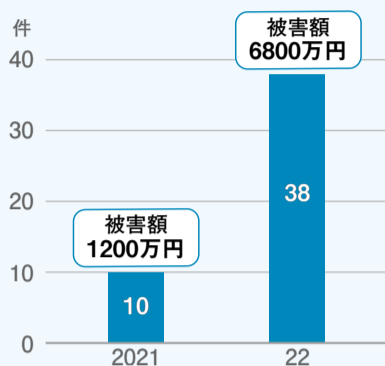

呼出音の前に「詐欺防止のため録音します」などのメッセージが流れる

④セーフコミュニティくらし安全課 ☎225-2148

ATSUMOモノづくり & ロボットフェア2024

2月3・4日、10～17時。厚木商工会議所。個性的な二足歩行ロボットの操作体験など。無料。④不要。④あつぎものづくりブランドプロジェクト・ATSUMO ☎221-2153。

あつぎ郷土博物館の催し

はじめての古文書

2月8・15・22日、3月14・21・28日(全6回)。10～12時。辞書の引き方や干支・時刻など古文書解読の基礎知識を学ぶ。市内在住在勤在学の方16人。④1月31日までにあつぎ郷土博物館へ。抽選。④

触れて感じる新しい博物館体験講座

2月10日、14時～15時30分。これからの博物館の展示。定員60人。④1月31日までにあつぎ郷土博物館へ。抽選。④

④考古学お菓子作りワークショップ
2月12日、①10時～②14時～(各回120分)。考古学を題材にお菓子作り。定員8組。④2月2日までにあつぎ郷土博物館へ。抽選。

博物館資料上映会

2月17日、①11時～②14時～(各回60分)。寄贈動画などの上映。④不要。いずれも場所はあつぎ郷土博物

館。無料。④あつぎ郷土博物館 ☎225-2515。



市観光協会の催し

健康づくり大学

1月28日、10時30分～14時。元湯玉川館。血流改善のためのヨガ・医師による血圧の講座、温泉入浴(昼食付き)。定員20人。3000円(食事・入浴代他)。

●辰年御朱印巡り2024

2月23日、9～17時。市内神社仏閣巡り、歴史探訪、イチゴ狩りを体験。定員18人。9500円(体験・昼食代他)。

いずれも④1月20日●2月7日までに市観光協会HPまたは東丹沢七沢観光案内所 ☎248-1102へ。抽選。

厚木なかちょう大通り商店街落語会

1月27日、11時～12時30分。あつぎ市民交流プラザ。出演は三遊亭伊織。定員80人。800円。④不要。

先着順。④厚木なかちょう大通り商店街振興組合 ☎225-3500。



講座

あゆコロちゃん体操講座

2月15日、14～16時。あつぎ市民交流プラザ。指導員からあゆコロちゃん体操を学ぶ(座りながらの受講も可)。市内在住の方20人。無料。④1月31日までに健康づくり課 ☎225-2201へ。抽選。④



保護者セミナー

2月13日、①10時30分～11時45分。小学校新入学児童の保護者15人②15時30分～16時45分。子どもの学校生活に不安のある保護者など15人。あつぎ市民交流プラザ。①「新入生の心を支える家庭の役割」②「新しい学年を迎えるにあたって」

がテーマの講話と情報交換。④1月15日～2月12日(託児希望者は1月30日まで)に青少年教育相談センター ☎225-2520へ。先着順。

市立病院がんサロン「つくしんぼカフェ」

1月24日、14～15時。市立病院。交流会や「リンパ浮腫のケアについて」をテーマに看護師が解説。定員20人。無料。④不要。先着順。④がん相談支援センター ☎225-1570。

健康寿命を伸ばそう！カラダ快活★講座

2月28日、10～12時。あつぎ市民交流プラザ。健康あつぎ推進リーダーによる口の健康体操や厚味会の食育講座(試食付き)。市内在住の方20人。無料。④2月9日までに健康づくり課 ☎225-2201へ。抽選。④

ネイチャーゲーム

3月3日、10～12時。ぼうさいの丘公園。自然に触れて春を探す。市内在住の小学生と保護者30人(小学4年生以下は保護者同伴)。100円(保険料)。④直接またはハガキ、ファクスに講座名、〒住所、氏名(ふりがな)、性別、生年月日、電話番号を書き、2月5日(必着)までに〒243-8511青少年課 ☎225-2580・☎224-9666へ。抽選。④

マルチメディアボランティアのパソコン・スマホ無料講座

④手ほどき
2月1・3・8・10・15・17・22・24・29日。スマートフォンやパソコンの基本操作、アプリ、インターネットなどの個別相談と手ほどき。定員各回4人。

④地図アプリの使い方講座

2月3日。スマートフォンの地図アプリの基本操作と便利な使い方を学ぶ。定員9人。

④現金出納帳作成講座

2月10日。表計算ソフトで出納帳の作り方を学ぶ。定員9人。

④文書作成ソフト基礎講座

2月17日。タブ、文字入力、印刷方法などを学ぶ。定員9人。

④カメラアプリの使い方講座

入場無料

あつぎSDGs キャンパス

子どもから大人までSDGsを知り、学べるイベントです。

日時 2月17・18日 11～18時

場所 本厚木ミロード

内容 あつぎSDGsパートナーに登録されている企業、団体などによる取り組み紹介、廃棄された布地で作った小物の販売他

④不要。

※17日には、お笑い芸人ライブ、トークショーを実施



詳細はこちら

④企画政策課 ☎225-2450

あゆコロちゃんバースデーイベント



2月1日はあゆコロちゃんの誕生日です。みんなでお祝いしませんか。

《日時》2月3日 10～18時

《場所》アミューあつぎ

《内容》ステージショー、縁日、抽選会など

《費用》無料 ④不要。 詳細はこちら

④商業にぎわい課 ☎225-2840

豊かな自然を次世代に

さがみ自然フォーラム

自然環境を守るため、できることを考えてみませんか。

④環境政策課 ☎225-2749

④展示

日時 2月8～12日 10～18時(12日は17時まで)

内容 「気候変動と神奈川の生物多様性」がテーマの企画展、学生・市民団体などの活動のパネル展

◆講演会

日時 2月10日 13～15時

内容 博物館学芸員が「神奈川の生物多様性」をテーマに講演

定員 60人

④ワークショップ

日時 2月①11日 ②10～12日 ③11・12日 10～15時

内容 ①初めての植物画 ②シュロの葉のバッタ作り ③縄ない

いずれも場所はあつぎ市民交流プラザ。無料。④不要(◆は先着順)。



2月24日。スマートフォンのカメラアプリの基本操作と便利な使い方を学ぶ。定員9人。

いずれも10時～(各回120分)。会場は情報プラザ。無料(印刷代は別途)。1月15日～各受講日の前日12時までに情報プラザ☎220-2711へ。先着順。

情報プラザのパソコン講座

■中・上級者向け文書作成講座
2月2・9・16日(全3回)、13時10分～。文書作成ソフトで編集、行間の調整、段組み、表計算ソフトとの連携方法などを学ぶ。1500円。

■初心者向け表作成講座
2月9日、9時50分～。表計算ソフトの基本操作を学ぶ。500円。

■初・中級者向けプレゼンテーションソフト講座
2月11・18日、①9時50分～②13時10分～(全4回)。スライドの作成や表・写真の挿入、印刷方法を学ぶ。2000円。

■初心者向け住所録作成講座
2月13日、9時50分～。表計算ソフトで住所録を作り基本操作を学ぶ。500円。

■初心者向け文書作成講座
2月13・20・27日(全3回)、13時10分～。文書作成ソフトで文字の入力、編集、印刷などを学ぶ。1500円。

いずれも会場は情報プラザ。各回120分。定員12人。費用はテキスト代他。☎電話またはハガキに講座名、〒住所、氏名、年齢、電話番号、市外在住の方は勤務先または通学先を書き、1月24日(必着)までに〒243-0021岡田3050情報プラザ☎220-2711へ。抽選。👉



視覚障がい者向けスマートフォン教室

2月8日、14時～16時30分。市役

所第二庁舎。スマートフォンの基本操作体験。身体障害者手帳を持つ市内在住の方14人(参加者が7人以下の場合は中止)。無料。☎直接、電話またはファクス、Eメールに〒住所、氏名、年齢、電話番号、携帯電話所有の有無を書き、1月26日までに障がい福祉課☎225-2221・☎224-0229・✉2100@city.atsugi.kanagawa.jpへ。抽選。詳細は市HPに掲載。

Web創業応援セミナー

1月26日、18時～19時30分。オンライン開催。ホームページ作成方法や店舗選び、売り上げデータの活用方法などを学ぶ。無料。☎産業振興課にある申込書をファクス、Eメールで平塚信用金庫☎0463-24-3031・☎0463-23-3457・✉sb1286100@hiratsuka-shinkin.jpへ(同金庫HPからも申し込み可)。申し込み後にオンライン会議ツール「Zoom」のURLを送付。

厚木地区食品衛生協会・サイエンスカフェ

2月28日、14時30分～16時30分。厚木アーバンホテル。神奈川工科大学准教授が「食べものの好き嫌い、いつ決まる?」をテーマに講演。定員30人。1000円(飲食代)。☎電話またはファクス、Eメールに〒住所、氏名、電話・ファクス番号、Eメールアドレス、参加人数を書き、2月13日までに厚木地区食品衛生協会☎・☎222-7643・✉afha@h9.dion.ne.jpへ。抽選。

あつぎ観光ボランティアガイド養成講座

2月10日、13～16時。あつぎ市民交流プラザ。厚木の自然、文化財、史跡のガイドになるための講座。1月31日までに東丹沢七沢観光案内所☎248-1102へ。

かながわにじいろ・ほっとスペース

2月18日、14時30分～16時30分。本厚木駅付近の公共施設(詳細は申込者に連絡)。29歳以下の性的マイノリティー当事者と家族向け交

あつぎ郷土博物館 学藝員のススメ 第52回 博物館の学芸員が、あれこれを語り倒すコーナー。



「火の用心グッズ」の効用

大野 一郎

あつぎ郷土博物館では、企画展「火の用心・あつぎの秋葉信仰」を開催中です。展示している掛け軸、お札などの「火の用心」の史料には、さまざまな神様・仏様が登場します。その書やデザインの素晴らしさの一つの文化。火伏の神・秋葉山に代参した講の世話人が持ち帰ったお札などは、村で待つ人たちに喜ばれたことでしょう。

史料の文字を読み込むと、これらグッズは祈願だけでなく、火の用心を歌や絵で表現し注意

していたことが分かります。写真の火の用心の標語は、短歌で調子をそろえたり、頭脚を同文にして覚えやすくしたり、伝統を踏まえたもの。「火の時は目の欲に気をつけて 大事の命すてぬ 用心」など、現在でも通用するものです。

他にも、引き札や浮世絵などの展示史料から「火の用心」の文化と呼ぶべきものが見えてきます。企画展は3月3日まで。ぜひ郷土博物館に足を運んでみてください。



「火の用心」掛け軸 四十九居士

企画展の詳細はこちら▲

☎あつぎ郷土博物館☎225-2515

流会。定員13人。無料。1月15日～2月16日に、かながわにじいろ・ほっとスペースHPまたは事務局☎045-306-6769へ。先着順。☎県共生推進本部室☎045-210-3637。

JAあつぎの講習会

■フルーツぼた餅作り講習会
3月22日、10時30分～13時。フルーツを使ったぼた餅を作る。1100円。

◆親子で作ろう!お手軽パン
3月28日、①10時30分～②13時30分～(各回90分)。ツナマヨパンとウインナーロールを作る。1000円。

いずれもJAあつぎ本所。対象は市内・清川村在住の18歳以上20人(◆は小学生以下の親子各回12組・1組3人まで)。費用は材料費他。1月30日からJAあつぎ☎221-6881へ。先着順。

スポーツ協会の教室

■初心者柔道教室
2月11・18・25日(全3回)、9時30分～11時30分。東町スポーツセンター。基礎技術の講習。市内在住在勤在学の4歳以上30人。1000円。

●スポーツ医科学セミナー

2月18日、10時～11時30分。南毛利スポーツセンター。「そのメンタルには理由がある!腸から鍛えるメンタル」がテーマのセミナー。市内在住在勤在学の方30人(児童・生徒は除く)。無料。

いずれも☎ハガキ、ファクス、Eメールに講座名、〒住所、氏名(ふりがな)、年齢(■は学年)、電話番号を書き、1月31日(必着)までに〒243-0039温水西1-27-1スポーツ協会☎247-7212・☎248-7151・✉info@atsugi-sports.comへ。抽選。



子育て

一緒に伸ばす赤ちゃんの発達

2月13日、10時～11時30分。保健福祉センター。理学療法士による「たっちやひとり歩きのコツ」がテーマの講義と親子遊び。市内在住の7カ月～歩く前の子どもと保護者15組。無料。1月15日から健康づくり課☎225-2597へ。👉

《「子育て」は4面に続きます》

開設20周年記念 市立病院講演会



認知症をテーマに医療従事者が解説します。☎病院総務課☎221-1570

《日時》2月20日 14～15時

《場所》市立病院

《内容》医療従事者が「認知症ケア・認知症の方々とのコミュニケーション方法を中心に」をテーマに講演

《定員》40人

《費用》無料

1月22日までに病院総務課へ。抽選。👉



救急救命講習会

大切な命を守るために、心肺蘇生の手順や機器の使い方など救命活動を学びませんか。

☎救急救命課☎223-9365

■応急手当上級救命講習会

日時 2月2日 9～17時 場所 睦合分署
内容 心肺蘇生法、自動体外式除細動器(AED)の取り扱い、止血方法など

対象 市内在住在勤在学の中学生以上30人
費用 無料

■応急手当普及員再講習会

日時 2月17日 9～12時 場所 消防本部
内容 普及員の有効期限更新や技能の維持・向上
対象 市内在住在勤在学で有効期限内の普及員30人
費用 3960円(テキスト代)

いずれも1月15～23日に救急救命課へ。抽選。👉

参加者募集 未来の消防士に

消防訓練見学・座談会

訓練・消防施設などが見学や、消防士の話が聞ける座談会に参加してみませんか。

日時 2月18日 8時45分～12時

場所 消防本部

内容 訓練の様子や施設内の見学、現役消防士との座談会

対象 消防士を目指す中学生～30歳40人
費用 無料

1月21日までに消防総務課へ。抽選。

☎消防総務課☎223-9366

2月のギャラリー		
あつぎ市民交流プラザ ☎225-2510		
会場	日程	催し名
あつぎ アートギャラリー (アミューあつぎ5階 あつぎ市民交流プラザ)	2月3~5日	こどもアート展(同時開催:元気アップスクール展)
	2月15~20日	落合江春とわっさんの二人展(絵画展示販売)
	2月17・18日	Media Expo 2024(神奈川工科大学情報メディア学科展示)
	2月22~26日	篠画展(似顔絵展)
	2月22~27日	第48回市しあわせクラブ連合会シルバー作品展
	2月23~27日	第17回陶展(陶器展示販売)
ロードギャラリー (厚木地下道)	2月28日~3月4日	第2回Chunky Nutsのアートギャラリー展(絵画など)
	2月16日~3月20日	市立小・中学校元気アップスクール展 友好都市写真展 輝き厚木塾作品紹介

子育てリフレッシュ講座

2月27日、10~12時。厚木ガスリセ。コーヒー・お菓子教室。市内在住で未就学児の保護者20人(託児あり。3カ月以上の子ども20人)。500円(材料費)。☎電話または子育て支援センター、市HPにある申込書を、郵送、ファクス、Eメールで1月15~31日(必着)に〒243-8511子育て支援センター☎225-2922・☎223-1684・✉kosodate@city.atsugi.kanagawa.jpへ。抽選。♻

中央図書館の催し

■おひざにだっこのおはなし会
1月17・18日、①10時30分~②11時30分~(各回30分)。中央図書館。歌・手遊び、人形劇、紙芝居の読み聞かせなど。1~4歳程度の幼児と保護者各回12組。無料。☎不要。先着順。

■ブックスタート
①1月27日②2月8日、10時30分~11時30分。①中央図書館②アミューあつぎ。読み聞かせの方法や年齢に応じた絵本を5分程度で紹介し、1冊進呈。市内在住で2022年4月2日以降に生まれた赤ちゃんとの保護者(赤ちゃん1人につき1回)。生後4カ月頃からが最適。無料。☎不要。母子健康手帳をお持ちください。事前の電話予約で、毎月第2・3木曜の11~12時、14~15時も

可《絵本などのプレゼントのみ》
①中央図書館=9~17時②依知北・睦合北・小鮎・玉川・相川・森の里・睦合西公民館の図書室=10時~12時30分、13時30分~17時③荻野・南毛利公民館の図書室=10~17時④移動図書館わかあゆ号=巡回時。母子健康手帳をお持ちください。

■おはなし会
2月3・4・10・11・17・18・24・25日、14時~14時30分。中央図書館。素話や絵本と紙芝居の読み聞かせなど。4歳~小学2年生程度各回12人。無料。☎不要。先着順。
いずれも☎中央図書館☎223-0033。



募集

市立病院運営審議会委員

市立病院の運営などを審議する委員を募集します。

《対象》①市内在住在勤在学で応募日現在18歳以上②平日の会議(年4回程度)に出席できる③他の審議会などの委員でない④市の議員・職員でない一の全てを満たす方3人《任期》4月~(2年間)《報酬》日額7800円(交通費含む)。
☎市立病院や市役所本庁舎、本厚木・愛甲石田駅連絡所、市立病院HPにある申込書を2月16日までに直接、経営管理課☎225-2502へ。書類選考あり。

青少年教育相談センター運営協議会委員

青少年教育相談センターの運営などを審議する委員を募集します。
《対象》①市内在住で応募日現在18歳以上②平日昼間の会議(年2回程度)に出席できる③他の審議会などの委員でない④市の議員・職員でない一の全てを満たす方2人《任期》6月~(2年間)《報酬》日額7800円(交通費含む)。
☎公民館や市役所本庁舎、市HPにある申込書を直接または郵送で2月15日(必着)までに〒243-8511青少年教育相談センター☎225-2520へ。2月下旬に面接あり。

消防審議会の委員

消防組織の適正化や施設整備などを審議する委員を募集します。
《対象》①市内在住の18歳以上②平日昼間の会議(年2回程度)に出席できる③他の審議会などの委員でない④市の議員・職員でない一の全てを満たす方2人《任期》4月~(2年間)《報酬》日額7800円(交通費含む)。
☎消防署・分署や市HPにある申込書を、直接または郵送、ファクス、Eメールで2月14日(消印有効)までに〒243-8511消防総務課☎223-9366・☎223-8251・✉6300@city.atsugi.kanagawa.jpへ。書類選考あり。

市営住宅の入居者

《対象》吾妻団地(吾妻町1-A-1)3DK=2戸。宮の里ハイツ(宮の里1-1-8)1LDK=2戸、3DK=3戸。戸室ハイツA(戸室5-21-1)2DK=1戸。戸室ハイツB(戸室

5-21-2)2DK=1戸《入居日》6月1日《資格》①夫婦(婚約者、内縁関係、パートナーシップ宣誓書受領証を持つ方を含む)や親子主体の家族で、市内に住居登録後1年以上続けて居住または市内に1年以上続けて勤務②収入が基準に該当③市税(延滞金を含む)を滞納していない④住宅困窮事情がある⑤入居者の中に暴力団員がいない一の全てを満たす方《家賃》団地、部屋の大きさ、収入などに応じて決定。☎住宅課や市役所本庁舎、公民館、本厚木・愛甲石田駅連絡所などにある申込書を、1月15~31日に直接、住宅課☎225-2346へ。

市立病院春のインターンシップ参加者

《期間》3月①19日②22日、8時40分~12時《場所》市立病院《内容》病院の紹介と見学、看護体験《定員》看護学生各回20人《費用》無料。☎1月31日までに市立病院HPから申し込み。抽選。☎病院総務課☎221-1570。



小・中学校庁務用務員

《対象》18歳以上《勤務先》市内小・中学校《職務内容》職員室・職員トイレなどの清掃や除草、教職員用給食の配膳など《勤務時間》月10日程度、7時30分~16時《給与》日額8820円(条件により通勤・期末手当あり)《任期》4月~(最長1年間)。
☎事前に電話し、教育総務課や市HPにある申込書を直接、教育総務課☎225-2600へ。

中央図書館の雑誌スポンサー

提供いただいた雑誌の表紙・裏表紙、書架に広告を表示します。
《期間》4月~(1年間)《対象者》市内に事業所がある企業、事業者、

無料 お口の健康講座

口の衰えは全身の機能低下につながります。健康に保つ方法を学びませんか。
日時 2月20日 10時~11時30分
22日 14時~15時30分
場所 あつぎ市民交流プラザ
内容 管理栄養士・歯科衛生士の講話など
対象 市内在住の65歳以上20人(要介護認定を受けている方は要相談)
☎直接、電話またはハガキに講座名、〒住所、氏名、生年月日、電話番号を書き、1月31日(必着)までに〒243-8511介護福祉課へ。抽選。♻

☎介護福祉課☎225-2388

2月 移動子育てサロン

2月		移動子育てサロン	
☎子育て支援センター☎225-2922			
1日	森の里・戸室・厚木ガスリセ	15日	愛甲原・上落合
2日	古松台	16日	妻田東・七沢
5日	荻野	19日	愛甲・小野
6日	中依知・藤塚	20日	荻野新宿
7日	上依知・妻田	21日	下古沢・温水恩名
8日	飯山中部・及川	22日	山際・緑ヶ丘・金田
9日	鷹尾・上荻野	26日	浅間山
13日	三田・まつかげ台	27日	毛利台・吾妻町
14日	宮の里	28日	下川入・上戸田

厚木ガスリセ以外は全て児童館。保護者・子ども同士の交流と子育て相談の場。小学校就学前までの子どもと保護者《時間》10時15分~11時45分。☎不要。

2月 移動図書館 わかあゆ号

2月		移動図書館 わかあゆ号	
☎中央図書館☎223-0033			
6・20日	エステスクエア本厚木 勝見公園 緑ヶ丘北公園	13:30~14:00 14:30~15:00 15:30~16:00	
7・21日	たちばな幼稚園前 そりだ公園 妻田東児童館	13:15~13:45 14:15~15:00 15:30~16:00	
8・22日	くすのき公園 山際公園 西ノ久保公園	13:30~14:00 14:30~15:00 15:30~16:00	
9日	宮の里公園 下戸田菅原神社 上戸田児童館	10:30~11:30 14:00~14:45 15:15~16:00	
13・27日	まつかげ台中公園 大谷公園 鷹尾児童館	13:30~14:00 14:15~15:00 15:30~16:00	
14・28日	愛名第二公園 愛甲宮前公園 愛甲児童館	13:30~14:10 14:45~15:15 15:30~16:00	
1・15・29日	長谷公園 毛利台児童館	14:30~15:10 15:30~16:00	
2・16日	子合児童遊園 本厚木スカイハイツ 山際児童館	10:30~11:30 14:00~14:45 15:30~16:00	

貸し出しは1人10冊まで。雨天中止。

団体など《提供方法》スポンサーが書店などと購読契約し、発売日に中央図書館に納品。中央図書館や市HPにある広告掲載同意書を、直接または郵送で〒243-8511中央図書館☎223-0033へ。随時受け付け。詳細は市HPに掲載。



県障害者スポーツ大会の選手

参加資格は、障がいの区分で異なります。障がい福祉課や県身体障害者連合会HPにある申込書を郵送で期限(必着)までに〒221-0825横浜市神奈川区反町3-17-2県身体障害者連合会☎045-311-8736・FAX045-316-6860へ。

開催日(申し込み期限)	競技会名(障がいの種類)	会場
4月14日(2月9日)	フライングディスク(身体・知的)	県立スポーツセンター(藤沢市)
4月21日(2月16日)	陸上(身体)	
4月28日(2月19日)	ボウリング(知的)	湘南とうきゅうボウル(藤沢市)
	アーチェリー(身体)	県総合リハビリテーションセンター
5月12日(3月4日)	陸上(知的)	県立スポーツセンター
7月7日(5月13日)	水泳(身体・知的)	さがみはらグリーンプール
2025年1月17日(11月18日)	卓球(精神)	県立スポーツセンター
1月19日(11月18日)	卓球・サウンドテーブルテニス(身体・知的)	
2月16日(12月16日)	ポッチャ(身体)	

JAあつぎ農業塾「基礎コース」受講生

3月上旬～8月下旬(全14回)。野菜作りの基礎を学ぶ。市内・清川村在住または就農計画を申請し、市内・清川村で就農する15人。2万1000円(組合員以外2万3000円)。JAあつぎHPにある申込書を2月1～7日に直接、JAあつぎ本所☎221-2273へ。選考あり。

市民ふれあいマーケットの出店者

家庭で不用になった品物を販売する出店者を募集します。

《日時》3月10日(雨天中止)、9時30分～13時30分《場所》厚木中央公園《販売内容》日用雑貨や衣料品など(手作り品、食品、動植物は不可)《対象》市内在住の方100組(高校生以下は不可)《出店料》500円。往復ハガキに、〒住所、参加者全員の氏名、電話番号、Eメールアドレス、販売品目、自動車の有無(1店舗1台まで)・車種・ナンバーを書き、1月31日(消印有効)までに〒243-8511環境事業課☎225-2793へ。1組1応募まで。抽選。



お知らせ

かなちゃん手形購入費・高齢者タクシー利用助成はいずれか一つを選択

12月に二つの助成の内容を拡充しました。申請はいずれか一方のみとなります。対象や申請方法などの詳細は市HPに掲載。地域包括ケア推進課☎225-2224。

物価高騰緊急支援給付金

物価高騰により家計への影響が大きい住民税非課税世帯を対象に給付金を支給します。

《対象》12月1日時点で世帯全員の2023年度住民税均等割が非課税となった世帯(課税者の扶養親族を除く)。対象者には1月から順次申請書を送付。すでに緊急支援給付金を受給している世帯は申し込み不要《支給額》1世帯7万円。申請書と必要書類を、直接または

郵送で4月30日(必着)までに〒243-8511生活福祉課緊急支援給付金担当☎225-2384へ。詳細は市HPに掲載。

戸籍に関する証明書が一時発行停止

システムメンテナンスのため、各地区市民センターや本厚木・愛甲石田駅連絡所での証明書発行を停止します。

《日時》1月27日12時～1月28日《対象証明書》戸籍謄抄本(改製原、除籍含む)、戸籍の付票、身分証明書、年齢証明書、その他戸籍確認が必要な証明書。市民課☎225-2110。

農地利用などの地域計画策定に伴う協議の場

農業の健全な発展のため、未来の農地利用を示す目標地区やプランなどの地域計画策定に向けた話し合いの場を設けます。

《対象》各地区に農地所有・耕作・在住の方《開催日程》小鮎=1月24日。荻野=1月29日。依知=1月30日。玉川=1月31日。相川=2月5日。睦合=2月7日。南毛利=2月9日。ファクス、Eメールに参加地区名を書き、開催日の5日前までに農業政策課☎225-2800・FAX223-0174・☐3600@city.atsugi.kanagawa.jpへ。開催時間などの詳細は市HPに掲載。

福祉タクシー利用券、自動車ガソリン購入券助成の継続利用

《申請方法》福祉タクシー利用券=申請不要。自動車ガソリン購入券=1月に郵送する申請書を障がい福祉課に返送。いずれも3月中に券を送付。公民館では申請・交付できません。障がい福祉課☎225-2221。

ひとり親家庭などに児童就学祝金を支給

《対象》4月に小・中学校に入学、または3月に中学校を卒業する子どもがいるひとり親家庭などで、3月1日現在市内在住の児童と同居し養育している方《支給額》小学

校入学=1万円、中学校入学=1万3000円、中学校卒業=1万5000円。市HPにある申請書と戸籍謄本(ひとり親家庭などが対象の手当・助成を受けている方には1月下旬に申請書を送付。戸籍謄本不要)を、直接または郵送で3月1日(必着)までに〒243-8511子育て給付課☎225-2241へ。

市民実感度調査に協力を

市政運営の資料とするため、市のまちづくりの取り組みへの実感度を調査します。対象者には1月下旬に調査票を郵送します。

《対象》市内在住の18歳以上5000人(無作為抽出)《内容》安心・安全、福祉、子育て、教育、まちづくり、環境などのアンケート。結果は広報あつぎや市HPなどに掲載。企画政策課☎225-2455。

中小企業退職金共済・特定退職金共済の掛け金を一部補助

《対象》①市内で継続して1年以上事業を営む②2016年2月以降に共済契約を結び1月1日現在も継続(適格退職年金制度からの移行、退職手当共済制度の加入は除く)③従業員数が300人以下④市税を完納一の全てを満たす事業主《補助額》従業員(パートを含む)1人につき払い込み掛け金の10分の1(月上限700円)。1月31日までに産業振興課☎225-2585(特定退職金共済加入者は厚木商工会議所☎221-2151)へ。

公的年金の源泉徴収票を送付

2023年中に老齢年金を受け取った方に、受給額や源泉徴収された所得税額などを知らせる源泉徴収票を1月下旬までに郵送します(障害・遺族年金受給者は除く)。確定申告時に必要。日本年金機構☎0570-05-1165。

宅建協会合同無料相談会

2月3日、10～16時。宅建協会県央支部。専門家による法律や税金、不動産取引などの相談。無料。2月2日までに宅建協会県央支部☎224-6561へ。

募集 あつぎ愛展

《展示期間》3月22日～4月17日
《場所》あつぎロードギャラリー
《募集内容》

展示内容	テーマ	募集数
川柳	鮎・花火	10点
俳句		35人(1人2句)
書道	厚木の地名	5点
美術(陶芸含む)	厚木に関すること	4点(F10サイズ)

いずれも文化生涯学習課や市HPにある申込用紙を、郵送、ファクス、Eメールで1月15日～2月15日(必着)に〒243-8511文化生涯学習課☎225-3130・☐0350@city.atsugi.kanagawa.jpへ。先着順。



詳細はこちら

「あつぎ愛」をテーマにした作品や同時開催のあつぎ子ども美術展の絵画を募集します。

文化生涯学習課☎225-2508

あつぎ子ども美術展

《対象》市内在住在学の未就学児～高校生(団体応募は不可)
《募集作品》絵画(技法は自由)、四つ切サイズ画用紙(38×54。横のみ)
《テーマ》あなたの好きなあつぎ
《募集点数》20点(1人1点)《費用》無料

あつぎのえいがかん kiki

弟は僕のヒーロー エマニエル夫人 4Kレストア版 続エマニエル夫人 デジタルリマスター版	1月12日～
さよならエマニエル夫人 デジタルリマスター版	
緑の夜 枯れ葉 TALK TO ME / トーク・トゥ・ミー テイル	1月19日～
ミツパチと私 NOCEBO ノセボ	1月26日～
ボトフ 美食家と料理人 BLOODY ESCAPE 一 地獄の逃走劇一	2月2日～

鑑賞料、上映時間などの詳細は、直接劇場へ。
あつぎのえいがかん kiki☎240-0600

ごみ減量リサイクルポスター【市長賞】

環境事業課 ☎225-2793



刑部千夏さん
(厚木小3年)

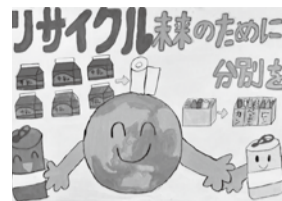

森谷美蕾さん
(三田小5年)



佐野京香さん
(藤塚中1年)

文化財保護ポスター【最優秀賞】

「わたしたちの文化財」部門

文化財保護課 ☎225-2509



高橋桃也さん
(荻野中1年)

動物愛護ポスター【市長賞】

生活環境課 ☎225-2750



島田楓さん
(厚木第二小2年)



伊東珠美令さん
(厚木第二小6年)

ごみ収集車イメージアップ絵画【市長賞】

環境事業課 ☎225-2790



徳永彩羽さん
(鳶尾小4年)

中学生人権ポスター【市人権擁護委員会会長賞】

市民協働推進課 ☎225-2215



二宮和奏さん
(厚木中2年)

受賞者発表

夏休みのコンクール

子どもたちが夏休みに創作した、
絵画・ポスター・作文・発明の
最優秀作品を紹介します。

あつき鮎まつり思い出絵画

【最優秀賞】

観光振興課 ☎225-2820



関野花穂さん
(依知小3年)

明るい選挙啓発ポスター【金賞】

選挙管理委員会 ☎225-2490



柏木陽人さん
(荻野小3年)

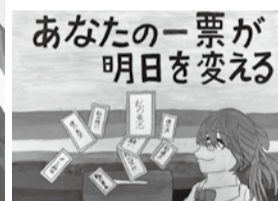

新井玲菜さん
(厚木小5年)



河口愛希さん
(厚木中3年)

防火ポスター【特選】

予防課 ☎223-9369



穂坂侑李さん
(戸室小1年)



本郷凜成さん
(厚木小2年)



成井しおりさん
(小鮎小3年)



橋本雛莉さん
(南毛利小4年)



糸井優心さん
(南毛利小5年)



湯浅安倫さん
(厚木小6年)



中村優太さん
(藤塚中1年)



安西心さん
(玉川中2年)



鈴木咲彩さん
(睦合中3年)

青少年発明【特賞】

産業振興課 ☎225-2832

「ランドセル一体型簡易雨傘
しのげる君」
安中瑠唯さん (三田小6年)



中学生人権作文【市長賞】

市民協働推進課 ☎225-2215

作文「言葉のプレゼント」
阿部優南さん (睦合中2年)

平和に関する「詩」【最優秀賞】

福祉総務課 ☎225-2200

詩「ぼくにできること」
牧田駿平さん (緑ヶ丘小4年)

あつき駅伝競走大会
交通規制に協力を

選手通過時に交通規制を実施します。

【日時】
1月28日
10時～11時40分

☎スポーツ推進課 ☎225-2531

ワクチン接種情報

市新型コロナウイルスワクチン接種
コールセンター ☎0570-054-666

接種を希望する方は予約をお願いします。

※情報は12月26日時点

令和5年秋開始接種

初回接種を終え、最終接種日から3カ月経過した方を対象にオミクロン株XBB.1.5に対応した1価ワクチンの接種を実施しています。

個別接種

《期間》2024年3月31日まで 《場所》市内約60医療機関

- 《ワクチン》
- ①12歳以上＝ファイザー・モデルナ
 - ②小児(5～11歳)＝小児用ファイザー・モデルナ(6～11歳)
 - ③乳幼児(生後6カ月～4歳)＝乳幼児用ファイザー

初回接種

オミクロン株XBB.1.5に対応した1価ワクチンの接種を実施しています。乳幼児用ファイザーは、3回目まで接種できないため、モデルナを検討してください。

《接種場所》個別接種を実施する市内医療機関

- 《ワクチン》
- ①12歳以上＝ファイザー・モデルナ
 - ②小児(5～11歳)＝小児用ファイザー・モデルナ
 - ③乳幼児(生後6カ月～4歳)＝乳幼児用ファイザー・モデルナ



詳細はこちら

市政発展の功績をたたえて 166人37団体を表彰

2月1日は、69回目の市制記念日です。1月27日に、表彰式を開催します。

☎秘書課 ☎225-2009

表彰する皆さんを紹介します。
《50音順・敬称略》

特別感謝状

市長 ▶ 小林常良

自治功勞表彰

副市長 ▶ 霜島宏美
市議会議員 ▶ 井上敏夫

一般表彰

民生委員児童委員 ▶ 村井久雄
保護司 ▶ 亀井智恵、高橋修一、中村順次
健康あつぎ推進リーダー ▶ 飯塚園子、角田恒雄
自治会長 ▶ 伊藤重文、遠藤明司、奥脇篤仁、川崎英司、川島益文、古茶一英、関原茂、早山征夫、土方明、星野一郎、渡邊晴則
行政相談委員 ▶ 作川茂
私立幼稚園協会役員 ▶ 中尾賢治
交通安全指導員 ▶ 大津和雄、大津保男、加藤明広、高向正志、長谷川実、道川哲哉、八木武
環境保全指導員 ▶ 詫間満雄
環境美化部長 ▶ 田上孝之、野呂春雄、溝呂木武志、柳原慎也
厚木市農協生産組合長 ▶ 飯原繁
商店会連合会役員 ▶ 柳田正夫
消防団員 ▶ 天野浩、瀧口慎太郎、蛭間将雄
学校囑託医師 ▶ 飯田和之、柴田豊、

高野秀雄、林正博
老人クラブ連合会 ▶ 佐藤之則、鈴木明司
勤労者福祉サービスセンター役員 ▶ 井上敏郎、藤田理恵
陸上競技協会会長 ▶ 内田幸喜
依知南地区体育振興会会長 ▶ 大島貴司
空手道協会会長 ▶ 菊村敏彦
地域ボランティア ▶ 石川昭一、高橋文代、上落合自治会、天神公園お花クラブ、鳶尾四丁目自治会、みらい文化川本自治会
コンクールなど ▶ 氏森心桜、奥村偲生、會田桔平、柏木陽人、草野瑠希、久保寺竜汰、菅原知葉、杉野森咲衣、須長千智、曾根紬、高橋桃也、長家圭佑、星谷穂華、眞竹春希、又村秀、宗像瑞希、山口あかり、吉村海生、厚木高校軽音楽部風、厚木シビックウインドシンフォニー、厚木中学校吹奏楽部、厚木東高校吹奏楽部、障害者就労継続支援B型事業所つばき作業所、八連符+、藤塚中学校吹奏楽部

スポーツ表彰

陸上 ▶ 磯野航平、川口力也、鈴木健太、丹羽紘斗、野田俊彦、宮部優子、柳澤真
軟式野球 ▶ 新居蓮、川内和真、吉川恵美、濱渡由馨、宮地恵梨、日立Astemo厚木工場、ペガサス
柔道 ▶ 佐々木沓来
バレーボール ▶ 神森國夫、小山明、芳賀日菜野、丸山結聖、迎奏介、村上蓮惺、和田潤知
バスケットボール ▶ Happy People
剣道 ▶ 白瀬大和
水泳 ▶ 安立胡春、橋本真緒、緑川麻文
弓道 ▶ 厚木東高校弓道部
卓球 ▶ 熊澤正好、小林直喜、沼倉実加
サッカー ▶ 木村伸弘、田中桃子、厚木はやぶさFC
バドミントン ▶ 小澤直旺、鈴木大翔、丸井はるみ、小鮎中学校男子バドミントン部、Selfish
テニス ▶ Good shot
ソフトボール ▶ 糸洲琉次、川崎瑠辰、鈴木優空、古川ひとみ、松永瑚雪、厚木SC、厚木クラブ（一般男子）、あつぎマジックス'01
ゴルフ ▶ 大久保海、松木このみ、厚木北高校ゴルフ部
ラグビーフットボール ▶ 中森波奈、中森真翔、丸岡海音、丸岡大地斗
バウンドテニス ▶ 井原久恵、漆畑佑樹、菊地ますみ、野口英子
グラウンド・ゴルフ ▶ 倉田紀夫
アーチェリー ▶ 小菅晃
アイスホッケー ▶ 平田蓮樹
グランドソフトボール ▶ 村川正行
チアダンス ▶ 朝井玲名、岡部葵、小林静流、小林萌々、平島夕海、厚木高校ダンスドリル部IMPISH
チアリーディング ▶ 曾根啓夢、ATSUGI ALL☆STARS
トランポリン ▶ 石田美咲希、崎浜望叶、佐藤歩実、白須篤人、本橋柚希、山本佳音
フィールドアーチェリー ▶ 中川邦房
フライングディスク ▶ 小淵和宏
ポッチャ ▶ 秋元優香
レスリング ▶ 鈴木大樹、鈴木飛来

感謝状

内田末子、太田麻生、千葉弘、毛利美千枝、厚木新聞販売組合、厚木モラロジー事務所、アンリツ、白井農産、大入物産、ガラスリソーシング、Kコーポレーション、中央カンセー、常盤産業、ノジマ、半導体エネルギー研究所、富士フィルムメディカルシステム事業部、本厚木カンツリークラブ

教育委員会表彰

☎教育総務課 ☎225-2600

教育の振興・発展に貢献された皆さんを表彰します。
青木信二、新井次郎、石井晃、内田幸喜、内山佳子、遠藤勝、鍵和田信行、菊村敏彦、古澤由里子、佐々木安雄、鈴木リリ子、中原恭子、堀口恵太郎、松本成美、安本奨、山田孝

高齢者叙勲

2023年に市内で受章された皆さんを紹介します。

【瑞宝小綬章】

岩澤正測

【瑞宝双光章】

浅野弘康、池井俊雄、石射ハツ、落合功、曾根忠男、中津川倉次、中戸川浩

☎秘書課 ☎225-2009

まちの街と伝言板

サークルの情報などを紹介。

◆はあと♡さろん 2月26日、13時30分～15時30分。睦合南公民館。郷土の伝統芸能を学びながら地域の方と交流。高齢者や関心のある方50人。100円(資料代)。☎2月15日までに熊澤 ☎080-9980-4401へ。

◆厚木混声合唱団 ①木曜(月2回)、19～21時②日曜(月1回)、13～16時。厚木南公民館他。合唱練習や定期演奏会での発表。入会金1000円(29歳以下500円)、月会費3500円(講師代他)。☎飯塚 ☎080-3467-8163。

◆ジャスミンの会 土曜(月3回)、15～17時。東町スポーツセンター。社交ダンスを楽しむ。月会費1500円(講師・会場代)。☎大河原 ☎090-4622-4357。

市民リポーターが活動を紹介します



市民リポーター
白貝 眞理子さん(厚木町)

あつぎびより

使いやすくなったホームページ

12月1日に市のホームページがリニューアルされ、サイト内の情報が検索しやすくなったということで、広報課の方に話を聞きました。2021年4月のリニューアル以降、利用者の皆さんからの声を元に情報量や見やすいレイアウトなどの検討を重ねたそうです。

今回新しく「子育て」と「イベント」の

特設サイトが加わりました。子育てサイトは明るくポップなデザインに。お子さんの年齢や場面ごとにイラストで表示し、必要な情報が分かりやすくなりました。イベントサイトは写真が大きく掲載されているので、催しの雰囲気伝わってきます。イベントの日程をチェックしておく、予定が立てやすいですね。

3月には、検索精度が上がるサイト内検索エンジンが導入されるそうで、ますます使いやすくなりますね。市からの情報を、ぜひホームページからキャッチしてくださいね。トップページもアイコンを効果的に使いやすく





市の起業スクールを受講し衣装コンサルタントの仕事を始め、衣装を作りたい方向けの教室も開催する羽鳥さん

心を動かす衣装を作りたい

衣装コンサルタント
羽鳥 愛さん(47・妻田南)

お客さんからのオーダーを受け、バレエやフィギュアスケートなどの衣装を作っています。年間約60着をデザインから製作まで一つ一つ手作りで仕上げています。

幼い頃、母がかばんや洋服などを作ってくれて、手芸に興味を持ちました。初めて衣装作りをしたのは中学校の文化祭の時です。演劇でクラスメートの衣装を作り、うれしそうに着ている姿を見て、楽しさを感じました。進学したデザイン専門学校で舞台衣装に触れ、「私が作った衣装を着てステージで輝いてほしい」思いが強くなり、衣装会社に就職。3年間、衣装作りの基礎を学び、その後結婚や育児で仕事を離れている時もコンクールなどの衣装を作り続けて

熱気人

あつきびと

いました。育児が落ち着き、親として目標に向かい頑張る姿を子どもに見せたいと思い、2年前に自宅で起業しました。

製作で大切にしているのは、お客さんとのデザインの共有です。時間をかけて要望に沿えるよう心掛け、お客さんから喜びの声や衣装を着た写真をもらうと心が温かくなります。

衣装の魅力は、着た人だけでなく、作った人や見た人の心も明るく元気にできることです。衣装に触れ、一人でも多くの方が幸せになってくれたらうれしいです。



約2カ月間かけてお客さんの声を形にする

無料相談

※感染症の拡大を防ぐため、中止になる場合があります。事前に問い合わせてください。
※要予約 以外は当日直接会場へ。先着順。

あつき健康相談ダイヤル24

24時間年中無休 発信者番号は通知設定でおかけください

0120-31-4156
医療機関を受診する前に電話で相談を相談(健康・医療・介護・育児)・医療機関情報

高齢者介護	月～金曜、8時30分～17時15分 要予約 高齢者の生活・介護全般(緊急時は応相談)	介護福祉課 ☎225-2220	2階	市役所本庁舎 総合相談コーナー(1階)	児童虐待 ヤングケアラー DV	月～金曜、9～17時 DV相談は女性専用	家庭相談課 ☎221-0181-0182	市役所第2庁舎
ひとり親家庭等	月～金曜、8時30分～17時 ひとり親家庭などが抱える悩みや自立に関する相談など	子育て給付課 ☎225-2241			女性一般	月～金曜、10～17時 生き方や家庭、職場の悩みなど	女性のための相談室 ☎221-0123	
税務	2月5・19日、13～16時 要予約(前週から受け付け。先着6人)	市民協働推進課 ☎225-2100 (人権相談は ☎225-2215)	女性法律		第3金曜(祝日の場合は第2金曜) 13～16時 要予約	青少年教育相談センター ☎221-8080	6階	
登記	2月19日、13～16時		教育		月～金曜、9～17時(火曜は20時) 要予約 子どもの教育※電話・Eメールでの相談可	市民協働推進課 ☎225-2141	3階	
法律	火曜、第2～4水曜、10～16時 要予約(前週から受け付け。先着9人)		生活困窮からの自立		月～金曜、9～17時	福祉総務課 ☎225-2895	1階	
司法書士法律	1月22日、13～16時 要予約(前週から受け付け。先着6人)		成年後見		第2・3水曜、13～16時 要予約 司法書士 第3木曜、13～14時 要予約 弁護士	権利擁護支援センター ☎225-2939	4階	
交通事故	1月19・26日、2月9・16日。13～16時		終活		第2・3火曜、13～15時 要予約 司法書士	健康づくり課 ☎225-2201	3階	
行政	1月25日、2月8日。13～16時		生活習慣病予防		1月29日、2月8日。13時15分～15時20分 要予約		2階	
外国人	木曜、13～16時 ポルトガル語・スペイン語・英語		自殺予防		1月25日、9～12時 要予約(前日まで) 2月5日、13～16時 要予約(前日まで) 臨床心理士による「いのちのサポート相談」	健康づくり課 ☎225-2201	保健福祉センター	
不動産	2月1日、13～16時		健康		月～金曜、9～17時			
公証人	2月2日、13～15時		子育て	8時30分～17時15分	子育て支援センター ☎225-2922	8階		
行政書士	2月5日、13～16時		就労	月～土曜、10～17時 要予約 15～49歳のニートや引きこもりの方の就労	若者サポートステーション ☎297-3067	7階		
人権	第1～4水曜、13～16時	勤労者のための法律(夜間)	第4金曜、17時20分～20時 要予約 労働条件、賃金不払い、解雇、生活のトラブルなど	産業振興課 ☎225-2585	5階			
特定開発事業紛争	金曜、9～16時 要予約 特定開発事業に関する紛争など	働く人の悩み	偶数月の第4水曜、18時～20時50分 要予約					
マンション管理	第3水曜、13～16時 要予約(7日前まで) 管理組合の運営、長期修繕計画など	住宅課 ☎225-2330	起業・経営	第4金曜、10時～12時50分 要予約 起業や経営の悩みなど	厚木歯科医師会 ☎221-8733			
精神保健・認知症	月3回程度。13時30分～16時30分 要予約 心の病気、アルコール・薬物などの依存症、認知症の相談	厚木保健福祉事務所 ☎224-1111	歯と口の健康	月～金曜、9～17時	各地区の地域包括支援センター (地域包括ケア推進課 ☎225-2224に確認)			
専門的栄養	9時30分～16時 要予約 難病・合併症の方やその家族への食事相談		消費生活センター ☎294-5800	地域の困りごと		月～土曜、8時30分～17時15分(土曜は12時まで) 家族の介護や健康の悩み、地域の高齢者の相談など		
療育歯科	月2回程度(火・水曜)。9～12時、13時30分～16時 要予約 病気や障がい、発達の遅れなどがある3歳未満児	厚木商工会議所(4階)	多重債務	第1水曜(祝日の場合は第2水曜)、13～16時 要予約				
エイズ梅毒の検査	月2回程度(木曜)。13時20分～14時10分 要予約 相談は匿名可能で随時受け付け							