

編集・発行 / 厚木市広報課
〒243-8511 神奈川県厚木市中町 3-17-17
TEL.046-223-1511(代) FAX.046-223-9951

6月							7月						
日	月	火	水	木	金	土	日	月	火	水	木	金	土
					1	2	3						1
4	5	6	7	8	9	10	2	3	4	5	6	7	8
11	12	13	14	15	16	17	9	10	11	12	13	14	15
18	19	20	21	22	23	24	16	17	18	19	20	21	22
25	26	27	28	29	30		23	24	25	26	27	28	29
							30	31					

市役所への郵便物は「〒243-8511 〇〇課」で届きます。

☎=申し込み ☎=問い合わせ
☎=電話番号 ☎=ファクス番号
✉=Eメール HP=ホームページ

📄=講座予約システム
インターネットで申し込み可



広報あつぎデジタル版

アプリ▼ ウェブ▼

マイ広報紙 あつぎ 検索

市HPでもPDF版を掲載

広報テレビ・ラジオ番組

イベント情報や街の話題などを紹介

- ケーブルテレビ** AIC「あつぎ愛テレビ」
①12時～②19時30分～③22時45分～
(各15分)
- テレビ** tvk「猫のひたいほどワイド」
毎月第1・3月曜、13時ごろ(3分程度)
tvk データ放送
テレビリモコンのdボタンを押して、厚木市の押し情報をチェック
- ラジオ** FM ヨコハマ
「ラプリーデー」(84.7MHz)
毎月第1・3火曜、9時35分ごろ(3分程度)
他にもツイッターやInstagramなど、さまざまなソーシャルメディアで情報を発信中
詳しくは 厚木市 ソーシャルメディア 検索

LINE 公式アカウント

災害や市民生活に影響を及ぼす緊急性の高い情報を発信します

災害情報のメールマガジン
防災行政無線の内容も配信
登録受付中

参加者募集 あつぎミュージックフェスティバル 新人シンガー発掘オーディション

2次審査を通過した最終選考者は、約2カ月間、本格的な指導が受けられる他、優勝者は有名レコード会社から配信デビューでき、来年度開催されるコンサートに出演できます。

■対象

①市内在住在勤在学②市内の学校を卒業③活動拠点が市内一のいずれかに該当する方が半数を占める中学生～30歳のグループまたは個人(プロダクションと契約がない方。未成年者は保護者の同意署名が必要)。

■参加費

1000円(高校生以下500円)

■審査

1次は書類・音源審査。合格者は8月20日の2次審査に出場。

☎文化生涯学習課や市HPにある応募用紙に、音源1曲分(CD-R)と参加費を添え、直接または現金書留で7月31日(必着)までに〒243-8511文化生涯学習課☎225-2508へ。

詳しくは [あつぎミュージックフェスティバル](#) 検索



昨年のコンサートの様子(今年は文化会館の改修工事のため実施しません)



最終選考の様子

神奈川工科大学 厚木市子ども科学館の催し

■プラネタリウム特別番組

「ライブ投影」

6月25日、13時30分～14時10分。季節の星座と天文現象を解説。定員90人。200円(中学生以下50円)。
☎当日9時から観覧券を販売。

■ミニ工作教室「でんぐりバッタ」

7月9日、①13時40分～②14時30分～(各回30分)。ゴムで飛び、回転するおもちゃを作る。定員24人。無料。☎当日9時から整理券を配布。

■字幕付きプラネタリウム

「見えない宇宙に挑む」

7月15日、13時30分～14時15分。日本語字幕とナレーション付きの番組。定員90人。200円(中学生以下50円)。
☎当日9時から観覧券を販売。

■おもしろ実験

「さわってみよう麦の穂」

7月16日、①11時～②14時～(各回45分)。麦の特性に着目し、観察する。小学生以上10人。無料。
☎当日9時から電話で受け付け。

●ラジオ工作教室

8月20日、13～16時。ラジオを組み立て、仕組みを学ぶ。小学生と保護者24人。ラジオ1台約3000円。☎6月24日から講座予約システムへ。

■プラネタリウム特別投影

「きらきらタイム」

水曜、11時～11時30分。満天の星の下、手遊び歌や童謡を楽しむ。定員90人。200円(中学生以下50円)。
☎当日9時から観覧券を販売。

■昼寝タリウム

木曜、12時15分～12時45分。満天の星の下、ゆったりと過ごす。定員90人。200円(中学生以下50円)。
☎当日9時から観覧券を販売。

いずれも会場、問い合わせは子ども科学館☎221-4152。先着順(●は抽選)。📄

小学生水泳教室

8月2～4日、10～11時。市営水泳プール。初・中級向けの講習。小学生各回40人。☎スポーツ推進課や市HPにある申込書をファクスまたはEメールで、7月14日までにスポーツ推進課☎225-2530・FAX 223-0044・✉8850@city.atsugi.kanagawa.jpへ。抽選。

未病運動講座

■7月10・19日、8月7・21日、9月4・21日、10月10・16日(全8回)。
①9時30分～②10時45分～(各回45分)
◆7月27日、8月31日。10時～(各回90分)。健康運動指導士による正しい歩き方、腰痛・膝痛予防の運動、お腹周りをスッキリさせる体

操などの講習と実技。

いずれも保健福祉センター。市内在住の20歳以上25人。無料。◆の同時参加不可。☎6月30日までに健康づくり課☎225-2203へ。抽選。📄

日本赤十字社幼児安全法 支援員養成講習会

7月22・23日(全2回)、9～17時。保健福祉センター。子どもの事故予防や傷病者の救命処置などを学ぶ。15歳以上20人。1900円(教材代・保険料)。
☎往復ハガキに住所、氏名(ふりがな)、性別、年齢、電話番号を書き、7月5日(必着)までに〒243-8511福祉総務課☎225-2200へ。抽選。

売上UP! Instagram 活用セミナー

7月11日、14～16時。あつぎ市民交流プラザ。SNSを使った販促・活用方法を学ぶ。市内在勤の方10人。無料。☎6月1～30日に商業にぎわい課☎225-2840へ。先着順。

健康貯筋!ロコトレプロジェクト

8月3日、14時～15時30分。保健福祉センター。健康寿命を延ばすための講義と運動の実践。市内在住の40～64歳20人。無料。☎7月14日までに健康づくり課☎225-2201へ。抽選。📄

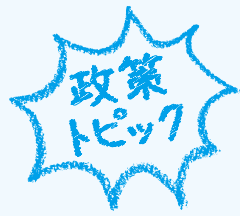

子育てしやすいまちへ

3年連続で待機児童が0に

4月1日現在、保育所などの待機児童が3年連続で0人になりました。今後も対策を継続し、医療費の助成や紙おむつの支給、育児相談などと併せ、子育てしやすい環境づくりを進めていきます。

待機児童対策の取り組み

- 2017年からの3年間で保育所などを15施設増やし、約650人分の受け入れが可能に
- 保育士などを確保するため、市内保育施設で働く保育士を対象に助成金を交付
- 保護者の状況に合わせた保育・教育施設の情報提供や入所を支援



子育て環境充実に向けた市の事業

- 子ども医療費の助成
- 紙おむつなどの宅配サービス
- 交流サロン「もみじの手」や相談などの育児支援
- 子育てパスポート「AYUCO」など



詳細はこちら

☎保育所：保育課☎225-2231 幼稚園・認定こども園：こども育成課☎225-2262

夏休み下水道教室

7月①25日=扇町水再生センター(小田原市) ②28日=酒匂水再生センター(小田原市) 8月③3日=柳島水再生センター(茅ヶ崎市) ④10日=四之宮水再生センター(平塚市)。9時30分～、13時30分～(各回150分)。下水処理場の見学や水質実験など。県内在住の方各回50人程度。無料。☎7月6日までに県下水道公社HPへ。抽選。☎下水道公社☎0463-55-7211。

消費者問題講演会

7月21日、13時30分～15時30分。厚木商工会議所。食品ロスの削減や新たな食品表示制度の消費者問題の講演。手話通訳あり。定員50人(託児あり。1歳～小学3年生5人。7月3日までに要予約)。無料。☎6月15日から電話またはファクスに〒住所、氏名、電話番号を書き、消費生活センター☎225-2155・☎294-5801へ。先着順。

情報プラザのパソコン講座

- 中・上級者向け表計算講座
7月2・9日、①9時50分～②13時10分～(9日は①のみ。全3回)表計算ソフトでグラフ、データの保護方法などを学ぶ。定員12人。1500円。
- 中級者向け文書作成講座
7月5・12・19・26日(全4回)、

13時10分～。文書作成ソフトでグリーンティングカードや差出人ラベルなどを作る。定員12人。2000円。

- 初心者向け表作成講座
7月7日、13時10分～。表計算ソフトで表を作り、基本操作を学ぶ。定員12人。500円。
- 初心者向けお知らせ文書作成講座
7月10日、13時10分～。文書作成ソフトで用紙の設定や文字入力などを学ぶ。定員12人。500円。
- 初心者向け住所録作成講座
7月21日、13時10分～。表計算ソフトで住所録を作り、基本操作を学ぶ。定員12人。500円。
- 子ども向けプログラミング講座
7月30日、①9時50分～②13時10分～。プログラミングの楽しさを体験。小学3～6年生各回12人。無料。いずれも会場は情報プラザ。各回120分。費用はテキスト代他。☎電話またはハガキに講座名、〒住所、氏名、年齢、電話番号、市外在住の方は勤務先または通学先を書き、6月25日(必着)までに〒243-0021岡田3050情報プラザ☎220-2711へ。抽選。☎

応急手当普通救命講習会

7月8日、9～12時。消防本部。心肺蘇生法や自動体外式除細動器(AED)の取り扱いなど。市内在住在勤在学の中学生以上30人。無

料。☎6月15～23日に救急救命課☎223-9365へ。抽選。☎

初心者俳句講座

7月～2024年6月の金曜(全12回)、13～16時。あつぎ市民交流プラザ。2000円(テキスト代他)。市内在住在勤在学の方15人。☎6月15日から俳句協会・川島☎221-3988へ。先着順。

スポーツ協会の教室

- レベルアップゴルフ教室
7月5・12・19・26日(全4回)、19～21時。厚木ゴルフプラザ。中級者向けの講習。市内在住在勤在学の19歳以上の経験者8人。5000円。
- キッズ野球アカデミー
7月8日、10時～11時30分。南毛利スポーツセンター。スポンジボールなどでキャッチボールやバッティングを体験。市内在住の年中～小学2年生30人。500円。
- キッズ体操アカデミー
7月8日、15時15分～16時45分。南毛利スポーツセンター。鉄棒、マット運動、跳び箱を体験。市内在住の年中～小学2年生30人。500円。
- キッズテニス教室
7月16日、①10時～②13時30分～(各回120分)。東町スポーツセンター。スポンジボールなどを使い基礎講習。市内在住の①年中～小学3年生②年中～小学6年生各回

25人。800円。

- 初心者ジュニア水泳教室
7月22・23日(全2回)、9時30分～11時30分。戸田小学校。基礎講習。市内在住の25歳泳げない小学生60人。2400円。
 - 初心者バウンドテニス教室
7月22・29日(全2回)、10～12時。東町スポーツセンター。基礎講習。市内在住在勤在学の小学生以上30人。1000円。
 - ジュニアサッカー教室
7月25・26・27日(全3回)、9～11時。及川球技場。湘南ベルマーレスポーツクラブなどによる基礎講習。市内在住の小学生80人。1500円。
 - 初心者ボウリング教室
8月5・6日(全2回)、10時30分～12時30分。厚木ツマダボウル。基礎講習。市内在住在勤在学の小学生以上30人。2000円。
- いずれも☎ハガキ、ファクス、Eメールに教室名、〒住所、氏名(ふりがな)、年齢、学年、電話番号を書き、6月25日(必着)までに〒243-0039温水西1-27-1スポーツ協会☎247-7212・☎248-7151・✉info@atsugi-sports.comへ。抽選。

市民水泳選手権大会

8月6日、8時40分～15時。荻野運動公園。50歳(自由形・平泳ぎ・背泳ぎ・バタフライ)、200歳(個人メドレー、自由形・メドレー・混合フリーリレー)。市内在住在勤在学の小学生5年生以上。1000円。☎荻野運動公園や南毛利スポーツセンターなどにある申込書、ファクスで7月15日までに市水泳協会・佐々木☎・☎241-0938(電話は19～20時)へ。リレーは当日会場で受け付け。詳しくはスポーツ協会HPに掲載。

JAあつぎの講習会

- レッツ腸活!発酵調味料
8月17・18日、10時～。野菜とこうじで調味料と料理を作る。1100円(材料費他)。市内・清川村在住の方各回16人。
- 親子で作ろう!夏野菜のピザ
8月23日、①10時～②13時30分～。ピザとスープを作る。1000円

夏休みを楽しく過ごそう

七沢自然ふれあいセンターの催し

- ステップアップキャンプ
日時 8月2～3日(1泊2日)
内容 野外炊事、キャンプファイヤー、クラフトなど
対象 市内在住の小学4～6年生36人
費用 5500円(材料費、リネン代、保険料)
- チャレンジキャンプ
日時 8月21～24日(3泊4日)
対象 市内在住の小学5年～中学3年生24人
費用 1万3000円(材料費、リネン代、保険料)
内容 野外炊事、自作テントで野営など
いずれも場所は七沢自然ふれあいセンター。
☎7月9日①15日までに、七沢自然ふれあいセンター☎248-3500へ。抽選。☎

11年ぶりの市内開催

神奈川県華道展

県下22の華道団体に推薦された作家による生け花を展示します。



- 《日時》6月28日～7月3日 10～18時(29・1・3日は16時30分まで)
- 《場所》あつぎ市民交流プラザ
- 《費用》無料 ☎不要

☎文化生涯学習課☎225-2508

夏休み!子どもの体験講座

あつぎ協働大学 特別講座

市内の大学で最新の研究や取り組みなどを学べます。

- 《日時》7月27日 10～12時
- 《場所》東京農業大学
- 《内容》加工体験で、カタツムリの殻や羊毛の機能性を学ぶ
- 《対象》小学4～6年生10人
- 《費用》300円(教材費)
- ☎Eメールに〒住所、氏名(ふりがな)、年齢、電話番号を書き、6月30日(必着)までに文化生涯学習課☎0350@city.atsugi.kanagawa.jpへ。抽選。☎



☎文化生涯学習課☎225-2512

(材料費他)。市内・清川村在住の小学生以下の親子各回12組(1組3人まで)。

いずれも各回120分。JAあつぎ本所。6月28日～8月14日・18日にJAあつぎ☎221-6881へ。先着順。

中央図書館の催し

おはなし会

7月1・2・8・9・15・16・22・23・29・30日、14時～14時30分。中央図書館。素話や絵本と紙芝居の読み聞かせなど。4歳～小学2年生程度各回8人。無料。☎不要。先着順。

おひざにだっこのおはなし会

6月28・29日、①10時30分～②11時30分～(各回30分)。中央図書館。歌・手遊び、人形劇、紙芝居の読み聞かせなど。1～4歳程度の幼児と保護者各回5組。無料。☎不要。先着順。

ブックスタート

6月24日、10時30分～11時30分。中央図書館。読み聞かせの方法や年齢に応じた絵本を5分程度で紹介し1冊進呈。市内在住で2022年4月2日以降に生まれた赤ちゃんとの保護者(1人1回)。生後4カ月頃から最適。無料。☎不要。母子健康手帳をお持ちください。事前の電話予約で第2・3木曜の11～12時、14～15時でも可《絵本などのプレゼントのみ》①中央図書館＝9～17時②依知北・陸合北・小鮎・玉川・相川・森の里・陸合西公民館の図書室＝10時～12時30分、13時30分～17時③荻野・南毛利公民館＝10～17時④移動図書館わかあゆ号巡回場所＝巡回時間内。母子健康手帳をお持ちください。

いずれも☎中央図書館☎223-0033。

子育てリフレッシュ講座

7月19日、10時30分～12時。アミューあつぎ。ボルダリング体験。市内在住で未就学児の保護者15人(託児あり)。3カ月以上の子ども15人)。1000円(施設利用料他)。☎電話または子育て支援センター、市HPにある申込書を郵送、ファクスで6月15～30日(必着)に〒243-8511子育て支援センター☎225-

2922・☎223-1684へ。抽選。♫

ベビーマッサージ

7月①7日②21日、10時30分～11時30分。あつぎ市民交流プラザ。オイルを使うマッサージで赤ちゃんとの関わり方を学ぶ。市内在住の生後1～6カ月の赤ちゃんとの保護者各回15組(既受講者を除く)。300円(オイル代)。☎①6月21～30日②7月5～14日に子育て支援センター☎225-2922へ。抽選。♫

親子ふれあい遊び

1歳児

7月14日。市内在住の1歳児と保護者15組。

7カ月～歩き始めの子ども

7月28日。市内在住の生後7カ月～歩き始めの子どもと保護者15組(既受講者を除く)。

いずれも10時30分～11時20分。あつぎ市民交流プラザ。親子で触れ合い遊びを楽しむ。無料。☎◆6月15日～7月7日◆6月28日～7月21日に、子育て支援センター☎225-2922へ。抽選。♫

保護者セミナー

7月4日、15時30分～16時45分。あつぎ市民交流プラザ。講話と情報交換。子どもの学校生活に心配事がある保護者など。☎前日までに青少年教育相談センター☎225-2520へ。

一緒に伸ばす赤ちゃんの発達

8月8日、14時～15時30分。保健福祉センター。「こどもの発達を促す体を使った遊び」がテーマの講義と親子遊び。市内在住の7カ月～歩き始める前の子どもと保護者10組。無料。☎7月14日までに健康づくり課☎225-2597へ。抽選。

農業委員(非常勤特別職)を募集

《対象》農業に関する識見を持ち、職務を遂行できる方1人《内容》農地の権利移動の許可・転用などの審議、遊休農地に対する措置など《任期》2025年10月16日まで《報酬》月額3万9400円。☎農業政策課や市HPにある申込書を直接または郵送で6月15日～7月14日(必着)

あつぎ郷土博物館 学藝員のススメ 第45回 博物館の学芸員が、あれこれを語り倒すコーナー。



集めちゃった
脱穀機
大野 一郎

博物館には、郷土の歴史をたどる上で貴重な史料となる農具を多く収蔵しています。今回はその中から「足踏み脱穀機」を紹介します。

この脱穀機は、板を踏むと無数の針金を埋めた筒が1分間に100回転し、穀物の実をかき取る仕組みです。これまで、竹に挟んだり、千歯こきに引っ掛けたりしていた脱穀の作業時間が、一気に短縮されました。博物館にある脱穀機は15台。ほうろうでできた看板のデザインや書かれた内容がとてもおもしろく、一台、また一台と集めてしまいました。2大メーカーと言われた細王社(川

崎市)と木屋(川越市)の物が多く、酒井・岡田地区など市の南部には、愛知県で作られた物も見られます。東海道線開通後、平塚市を経由して来た物ではないでしょうか。上依知・岡田地区にも製造メーカーがあったようですが、残念ながら製品は確認できていません。



1921年に作られた脱穀機

今のコンバインへと発展する農具機械化のパイオニア「足踏み脱穀機」。7月22日から展示しますので、ぜひご覧ください。



施設案内▲

詳しくは博物館HPに掲載

☎あつぎ郷土博物館☎225-2515

に〒243-8511農業政策課☎225-2800へ。詳しくは市HPに掲載。

市立病院夏のインターンシップ参加者を募集

《期間》①7月28日②8月2日。8時40分～12時《場所》市立病院《内容》病院の紹介と見学、看護体験《定員》看護学生各回25人《費用》無料。☎6月30日までに市立病院HPから申し込み。抽選。☎病院総務課☎221-1570。

心身障害者医療証送付用封筒の広告主を募集

《発送枚数》窓付封筒約4000枚《対象》市内に事業所がある事業者。詳しくは市HPに掲載。☎障がい福祉課☎225-2154。

ASPL審査会の出演者を募集

アツギストリートパフォーマンスライセンス(ASPL)審査会を開催します。認定されると毎月第3土曜に中町花の公園で大道芸を披露できます。

《審査会》7月22日、15時～《場所》中町花の公園。☎市HPにある応募用紙を直接または郵送、Eメー

ルで7月3日(消印有効)までに〒243-8511商業にぎわい課☎225-2840・☎3800@city.atsugi.kanagawa.jpへ。詳細は市HPに掲載。

市立保育所の保育士(会計年度任用職員・フルタイム)を募集

《勤務開始日》①7月～＝小鮎・南毛利保育所②8月～＝玉川保育所③9月～＝相川保育所《勤務日時》月～金曜の8時30分～17時(土曜勤務の場合は同一週に振り替え)《対象》保育士資格を持つ方。☎市HPにある申込書、保育士証の写しを直接または郵送で〒243-8511保育課☎225-2768へ。

住宅・土地統計調査員を募集

《対象》①市内在住に勤の20歳以上②責任を持ち調査事務を遂行できる③税務、警察、選挙に直接関係のない一の全てを満たす方《期間》9月1日～2カ月程度《報酬》国の報酬基準による。☎市HPにある申出書を直接または郵送、Eメールで6月30日(必着)までに〒243-8511行政経営課☎225-2180・☎0600@city.atsugi.kanagawa.jpへ。

無料

発達障がい基礎講座

☎福祉総務課☎225-2252

発達障がいへの理解を深めませんか。

- 初級編 7月13日、基礎知識や対応方法を学ぶ。
- 中級編 9月11日、11月9日、12月11日、1月11日(全4回。1回のみ受講も可)。支援の方法などを学ぶ。
- 保護者編 1月31日、情報提供や当事者の話を聴く。

《対象》市内在住に勤在学の方各回50人(託児・手話通訳あり)

いずれも各回120分。場所はあつぎ市民交流プラザ。☎Eメールに、氏名、電話番号、Eメールアドレスを書き、各開催日の10日前までに県央福祉会・西岡☎259-6812・☎hideki.nishioka@tomoni.or.jpへ。抽選。オンラインの受講も可。詳細は市HPに掲載。

受講者募集

カラダ快活★講座

健康あつぎ推進リーダーから、簡単なストレッチ運動や口の体操など健康を学びませんか。



《日時》7月11日 10時～11時30分
《場所》保健福祉センター
《対象》市内在住の方20人
《費用》無料

☎6月27日までに健康づくり課へ。抽選。♫

☎健康づくり課☎225-2201

6月23～29日

男女共同参画週間

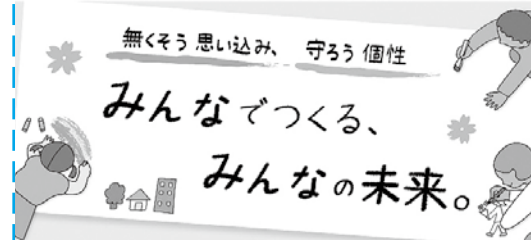

全ての人が職場・家庭・地域・学校で個性と能力を発揮できる社会を目指しましょう。

2023年度キャッチフレーズ

無くそう思い込み、守ろう個性
みんなで作る、みんなの未来。

☎市民協働推進課☎225-2215

7月のギャラリー

あつぎ市民交流プラザ ☎225-2510

会場	日程	催し名
あつぎ アートギャラリー (アミューあつぎ5階 あつぎ市民交流プラザ)	7月13～17日	八木梢葉かな書展
	7月19～25日	第32回虹の会展 あつぎに住んでるクマのキャラ チャック展
	7月29～30日	フランスベッド工場直送フェアin厚木
ロードギャラリー (厚木地下道)	7月21日～8月16日	あつお展
	7月29日～8月16日	厚木の伝統と文化「玉川せんみ風」特別 展示

歯と歯ぐきの健康相談

7月27日、9時30分～11時30分。保健福祉センター。歯科衛生士による歯磨きや口の悩み相談。無料。☎不要。☎健康づくり課☎225-2201。

心配な家庭を見つけたら

DVが起きている家庭では、同時に子どもが虐待を受けている場合があります。「怒鳴り声や泣き声が頻りに聞こえる」「いつも子どもが一人でいる」「気に掛かる親子がいる」などに気付いたら連絡してください。☎家庭相談課☎225-2244。

オストメイト健康相談会

6月18日、13時30分～16時30分。ユニコムプラザさがみはら（相模原市）。講演、グループ懇談、装具の展示など。人工肛門・ぼうこう保有者と家族、医療機関関係者、関心のある方45人。無料。☎不要。☎日本オストミー協会神奈川支部☎090-2648-5247。

市民意識調査を実施

子育て、福祉、まちづくりなどへの市民の意識やニーズを把握するため、7月にアンケートを郵送します。《対象》市内在住の18歳以上6000人（無作為抽出）。☎広報課☎225-2043。

電力・ガス・食料品等価格高騰緊急支援給付金

電力・ガス・食料品などの価格高騰で家計への影響が大きい住民税非課税世帯に給付金を支給します。《対象》6月1日時点で世帯全員の2023年度住民税均等割が非課税となった世帯（課税者の扶養親族

を除く）《支給額》1世帯3万円。☎6月下旬以降に発送する確認書または申請書と必要書類を、直接または郵送で12月14日（必着）までに〒243-8511生活福祉課緊急支援給付金担当☎225-2384へ。詳しくは市HPに掲載。

市立病院浸水防止対策工事による出入口などの閉鎖

工事のため一部通れない場所があります。詳細は病院HPに掲載。《期間》6月～2024年2月。☎施設用度課☎221-1570。

市有地の売却

《物件》愛名字鳥山1149番5（284.91平方メートル）《申込期間》6月15～30日。詳しくは市HPに掲載。☎財産管理課☎225-2089。

屋外プールオープン

■市営水泳プール（25㎡・幼児用）7月1日～8月31日、①9時30分～12時②13時～15時30分③16時～18時30分（入れ替え制）。100円（小・中学生50円、幼児無料）。☎スポーツ推進課☎225-2530。

荻野運動公園（50㎡）

7月1日～8月31日（月曜、祝日の場合は翌平日休場）、9時30分～20時30分。410円（小・中学生210円、幼児無料）。☎荻野運動公園☎225-2689。

低所得の子育て世帯に対する子育て世帯生活支援特別給付金

食費など物価高騰の影響を受けている低所得の子育て世帯に給付金を支給します（既受給者は対象外）。

ひとり親世帯

《対象》①公的年金などを受給

し、2023年3月分の児童扶養手当の支給を受けていない②家計の急変などで23年1月以降の収入が児童扶養手当の受給者と同じ水準—のいずれかに該当する方。

◆その他の世帯

《対象》①23年1月以降に家計が急変し住民税均等割が非課税の方と同程度まで所得が低下した方で、23年3月31日現在で18歳未満の子どもを養育する父母など②22年1～12月の所得が低下し23年度住民税均等割が非課税となり23年3月31日現在で18歳未満の子どもを養育する父母など—のいずれかに該当する方（特別児童扶養手当対象者は20歳未満）。

いずれも支給額は子ども1人5万円。☎市HPや子育て給付課にある申請書と必要書類を直接または郵送で24年2月29日（必着）までに〒243-8511子育て給付課☎225-2118へ。詳しくは市HPに掲載。

献血のお知らせ

6月25日、①10～12時②13時45分～16時。本厚木駅北口。☎県赤十字血液センター☎228-9907。

国民年金保険料を納めましょう

20～59歳は国民年金の加入が義務付けられています。自営業者や学生などの「第1号被保険者」は、自分で保険料を納める必要があります。納め忘れがあると老齢基礎年金の計算に含まれない他、障害・遺族基礎年金が受給できない場合があります。☎日本年金機構ねんきん加入者ダイヤル☎0570-003-004。

国民健康保険被保険者証（兼高齢受給者証）を送付

7月24日までに特定記録郵便で郵送します。窓口受け取りや簡易書留を希望する方は6月16日までに国保年金課☎225-2120へ。

国民健康保険料が決定

2023年度の納入通知書は6月中旬に発送します。

《医療分》①所得割＝22年の総所得金額など（譲渡所得含む）か

ら基礎控除43万円を差し引いた額の6.05%②均等割＝1人2万3696円③平等割＝1世帯2万2467円《後期分》①所得割＝22年中の総所得金額など（譲渡所得含む）から基礎控除43万円を引いた額の2.11%②均等割＝1人8282円③平等割＝1世帯7852円《介護分》①所得割＝22年中の総所得金額など（譲渡所得含む）から基礎控除43万円を引いた額の2.14%②均等割＝1人9777円③平等割＝1世帯6739円《限度額》医療分65万円、後期分22万円、介護分17万円。所得金額が基準以下の世帯や未就学児のいる世帯は軽減措置あり（22年の所得税の確定申告または市・県民税の申告が必要）。納付は、口座振替やコンビニ、ペイジー（インターネットやATMから納付できるサービス）などの利用を。詳しくは市HPや同封のチラシに掲載。困窮により納付できない場合は分割納付、減免などもあり。☎国保年金課☎225-2123。

行政相談委員に4人を委嘱

4月1日に行政相談委員として、作川茂さん、清田増夫さん、森厚子さん、渡辺賢子さんが総務大臣から委嘱されました。社会福祉、医療保険、年金、国道、労働基準、雇用保険など、国の行政機関の業務に関する苦情などの相談に応じ、解決を手伝います。

《相談日時》毎月第2・4木曜、13～16時《場所》市役所本庁舎。☎市民協働推進課☎225-2100。

ゼロ円ソーラー

初期費用負担なしで自宅に太陽光発電や蓄電池設備を導入できます。詳細は県HPに掲載。☎環境政策課☎225-2749。

インボイス登録要否個別相談会

6月30日、7月27日、8月23日、9月12日。①13時15分～②14時15分～③15時15分～④16時15分～（各回45分）。税務署別館。適格請求書発行事業者の登録を検討している事業者向けの個別相談会。各回2人。無料。☎希望日の7日前までに厚木税務署☎221-3261へ。先着順。

7月 移動図書館 わかあゆ号

貸し出しは1人10冊まで。雨天中止。☎中央図書館☎223-0033

11・25日	エステスクエア本厚木 勝見公園 緑ヶ丘北公園	13:30～14:00 14:30～15:00 15:30～16:00
12・26日	たちばな幼稚園前 そりだ公園 妻田東児童館	13:15～13:45 14:15～15:00 15:30～16:00
13・27日	くすのき公園 山際公園 西ノ久保公園	13:30～14:00 14:30～15:00 15:30～16:00
14・28日	宮の里公園 下戸田菅原神社 上戸田児童館	10:30～11:30 14:00～14:45 15:15～16:00
4・18日	まつかげ台中公園 大谷公園 鷹尾児童館	13:30～14:00 14:15～15:00 15:30～16:00
5・19日	愛名第二公園 愛甲宮前公園 愛甲児童館	13:30～14:10 14:45～15:15 15:30～16:00
6・20日	長谷公園 毛利台児童館	14:30～15:10 15:30～16:00
7・21日	子合児童遊園 本厚木スカイハイツ 山際児童館	10:30～11:30 14:00～14:45 15:30～16:00

7月 移動 子育てサロン

☎子育て支援センター☎225-2922

3日	荻野	18日	荻野新宿
4日	中依知	19日	下古沢・温水恩名
5日	上依知・妻田	20日	愛甲原・上落合
6日	森の里・戸室・厚木ガスリセ	21日	妻田東・七沢
7日	古松台	24日	浅間山
10日	中戸田	25日	毛利台・吾妻町
11日	三田・まつかげ台	26日	下川入・上戸田
12日	宮の里	27日	山際・緑ヶ丘・金田
13日	飯山中部・及川	28日	岡田・藤塚
14日	鷹尾・上荻野		

厚木ガスリセ以外は全て児童館。保護者・子ども同士の交流と子育て相談の場。小学校就学前までの子どもと保護者《時間》10時15分～11時45分。☎不要。

古民家岸邸の七夕



風情ある古民家に、七夕飾りがお目見えします。

《日時》6月28日～7月17日 10～17時
※7月3・4・10・11日は休館

《場所》古民家岸邸
《費用》無料
☎不要

☎あつぎ郷土博物館☎225-2515



大雨に備えて 風水害への対策を

雨の多い季節、災害に備えて事前にいざという時の行動や備蓄品などを確認しておきましょう。

☎危機管理課 ☎225-2190

初めに
チェック!

オールハザードマップ

皆さんが住む場所の洪水浸水・土砂災害の危険性を確認し、災害に備えていただくためハザードマップを作成し配布しています。災害が起きる前に確認し、どう行動するか考えておきましょう。



マップは市HPに掲載



◆避難方法を確認

①洪水・浸水・土砂災害の危険性がない

在宅避難

安全を確保できる場合は自宅にとどまる。必要な物品の備蓄を。

Check ✓

- 洪水・浸水・土砂災害の危険性が高い区域に入っていない
- 自宅が2階建て以上・建物の構造など強固な造り
- 内水(浸水)ハザードマップも併せて確認
※上の項目などを総合的に見て判断

②洪水・浸水・土砂災害の危険性がある

避難場所へ

自宅が危険な場合は小・中学校や公民館などの避難場所へ。

Check ✓

- 避難する場所は決まっているか ※避難時は開設状況を確認
- 避難時に豪雨や強風などの危険がないか
- 避難経路に浸水などの危険性がないか
- 非常用持ち出し袋(食料・水など)の用意

親戚・知人宅・車中避難

近くにある安全な親戚・知人宅、ホテルへの避難や、車中避難する方法。

Check ✓ **知人宅やホテルの場合**

- 災害時に移動できる距離にあるか
- 事前に避難の了解を得る ※ホテルなどは空室状況を確認
- 避難時に必要な物品を用意

Check ✓ **車中避難の場合**

- 豪雨・強風の中の移動は危険。気象状況を確認して避難
- 水を飲む、体を動かすなどエコノミークラス症候群の対策を

◆情報収集の方法を確認

☎ 防災行政無線で市からの情報を発信します。内容は次の方法でも確認できます。

💻 **市ホームページ** ※災害時はトップ画面に災害情報を掲載

📞 **LINE市公式アカウント**

《登録方法》

- ①「LINE」アプリをインストールし、ユーザー登録
- ②ID「@atsugi_city」で検索または二次元コードで厚木市のアカウントを友だち登録
- ③受信設定で防災行政無線をオンに



LINE登録

✉ **防災行政無線メールマガジン**

📺 **tvkデータ放送**

《表示方法》

- ①テレビで「3チャンネル(テレビ神奈川)」を選択
- ②リモコンの「dボタン」を押す
- ③緑色のボタンを押し、厚木市のページを表示
- ④「防災・安全情報」を選び、決定ボタンを押す



メールマガジン登録

📻 **防災ラジオ** ※緊急時は無線の内容を優先して放送

☎ **テレホンサービス** ※通話料は有料

☎0180-994422 ⇒ 7月1日以降 ☎050-5536-7055

最後に

マイタイムラインを作成

いざという時に確認できるよう、オールハザードマップにある「マイタイムライン」に、避難時の行動を書いておきましょう。

災害時の避難場所や雨水流出抑制の機能も

受け付け

生産緑地の 指定申し出

生産緑地は、要件(右欄)を満たした市街化区域内の農地が指定できます。農地として30年間管理する必要がある一方、相続税・固定資産税の優遇措置を受けられます。指定の相談を受け付けています。

《事前相談》6月15~23日
(土・日曜を除く)

☎必要書類(事前相談時に案内)を、
6月26~30日に直接、都市計画課へ。



詳細はこちら

☎都市計画課 ☎225-2401

生産緑地の指定要件

- ①幅4m以上の道路に2m以上接する
- ②排水路などがあり農地として適正に管理できる
- ③100平方m以上あり、近隣の農地と合わせ300平方m以上になる(要件を緩和)
- ④防災協力農地に登録見込み、または家屋倒壊等氾濫想定区域など(要件を緩和)
- ⑤所有権・抵当権者などの同意を得ている



良好な環境の形成

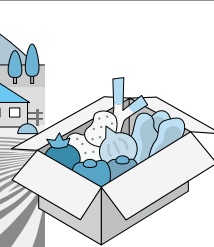

農産物の供給

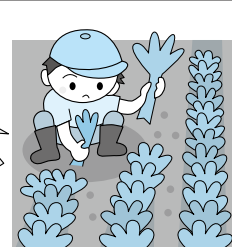

農作業体験・
交流の場

農地(生産緑地)の役割



農業に対する
理解醸成



国土・環境の
保全



防災

2022年度 下半期・3月末

予算執行状況

市民の皆さんに財政事情をお知らせするため、毎年6・12月に予算の執行状況を公表しています。今回は、2022年度下半期(3月31日現在)の執行状況です。

☎財政課 ☎225-2170

予算と収入支出の状況

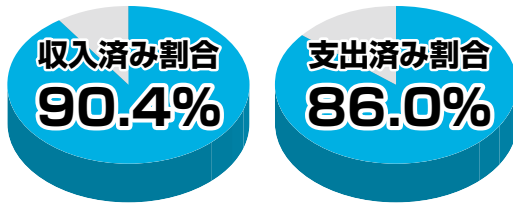

■一般会計・特別会計の状況

会計区分	予算現額*	収入済額	収入割合	支出済額	支出割合	
一般会計	1085億3682万円	975億5320万円	89.9%	914億1708万円	84.2%	
特別会計	公共用地取得事業	16億986万円	10億5538万円	65.6%	15億3346万円	95.3%
	後期高齢者医療事業	35億5625万円	33億2977万円	93.6%	32億951万円	90.2%
	国民健康保険事業	215億9836万円	194億8118万円	90.2%	199億442万円	92.2%
	介護保険事業	164億5726万円	157億2015万円	95.5%	144億6414万円	87.9%
	小計	432億2173万円	395億8648万円	91.6%	391億1153万円	90.5%
合計	1517億5855万円	1371億3968万円	90.4%	1305億2861万円	86.0%	

市の予算は、一般会計と特別会計に区分されます。一般会計は地方公共団体の一般的、基本的な事業を実施するための収入・支出を経理する会計です。特別会計は特定の事業を実施するため、特定の収入と支出を一般会計から切り離して経理する会計です。病院事業会計と公共下水道事業会計は特別会計ですが、公営企業会計のため、他の特別会計とは区分しています。

一般会計の内訳

◆歳入

款名	予算現額	収入済額	収入割合
市税	454億2604万円	457億6733万円	100.8%
地方譲与税	5億2021万円	5億2780万円	101.5%
地方消費税交付金	54億6900万円	59億9795万円	109.7%
国庫支出金	212億7362万円	188億4780万円	88.6%
県支出金	60億5632万円	44億5860万円	73.6%
繰越金	58億7762万円	58億7762万円	100.0%
諸収入	40億9658万円	35億9274万円	87.7%
その他	198億1743万円	124億8336万円	63.0%
合計	1085億3682万円	975億5320万円	89.9%

◆歳出

款名	予算現額	支出済額	支出割合
議会費	4億6156万円	4億2888万円	92.9%
総務費	137億7710万円	117億1361万円	85.0%
民生費	402億6683万円	360億6898万円	89.6%
衛生費	128億1660万円	97億866万円	75.8%
労働費	2億1368万円	1億8512万円	86.6%
農林水産業費	9億2490万円	6億1497万円	66.5%
商工費	37億5413万円	34億8126万円	92.7%
土木費	130億7075万円	83億4514万円	63.8%
消防費	35億9286万円	31億5659万円	87.9%
教育費	143億9059万円	125億8787万円	87.5%
公債費	51億9748万円	51億2600万円	98.6%
予備費	7034万円	0円	-
合計	1085億3682万円	914億1708万円	84.2%

■市税の内訳

区分	予算現額	収入済額	収入割合
個人市民税	143億7589万円	143億8398万円	100.1%
法人市民税	59億1237万円	60億3015万円	102.0%
固定資産税	202億8251万円	203億8831万円	100.5%
軽自動車税	5億1889万円	5億2005万円	100.2%
市たばこ税	18億8280万円	19億9633万円	106.0%
都市計画税	24億5137万円	24億4617万円	99.8%
入湯税	221万円	234万円	105.9%
合計	454億2604万円	457億6733万円	100.8%

*予算現額には、一般会計と特別会計との資金調整としての繰入金、繰出金が含まれています。それらを差し引いた予算現額合計は、1471億2095万円となります。

公営企業会計の状況

特別会計の病院事業と下水道事業は公営企業会計です。(消費税含む)

区分	予定額	執行額	執行割合	
病院	事業収益	129億6675万円	128億1769万円	98.9%
	事業費用	116億4134万円	112億3168万円	96.5%
下水道	事業収益	64億1992万円	63億7846万円	99.4%
	事業費用	62億3154万円	61億1100万円	98.1%

■地方債(借入金)

区分	現在高
病院事業会計	144億7877万円
下水道事業会計	186億1668万円

■基金

区分	現在高
病院事業企業職員退職手当基金	9042万円
病院整備基金	32億9041万円
合計	33億8083万円

■市の財産

種別	現在高	
公有財産	土地	4078323.97㎡
	建物	572842.31㎡
	有価証券	5378万円
	出資による権利	10億1030万円
基金	財政調整基金	141億3736万円
	国民健康保険事業基金	7億325万円
	社会福祉基金	2億432万円
	みどりの基金	1億7700万円
	庁舎整備基金	80億3939万円
	その他16基金	79億9804万円
基金(計)	312億5936万円	

■地方債(借入金)

区分	現在高
一般会計	557億4972万円
公共用地取得事業特別会計	16億9945万円
合計	574億4917万円

春の叙勲・褒章 受章者

市内の受章者を紹介します(敬称略)。

■瑞宝中綬章 ▽大口邦雄(90・森の里) 教育研究功労=元国際基督教大学学長

■瑞宝双光章 ▽神崎良一(74・長谷) 教育功労=元公立小学校長 ▽小松勉(73・妻田東) 警察功労=元警視正 ▽齊藤辰雄(85・上依知) 労働行政事務功労=元横浜公共職業安定所長

■瑞宝単光章 ▽泉友喜(74・酒井) 警察功労=元県警部補 ▽伊藤利雄(73・上荻野) 警察功労=元県警部補 ▽種子田秀雄(73・関口) 警察功労=元県警部補 ▽原田正巳(60・小野) 消防功労=元市消防団分団長

■黄綬褒章 ▽松枝康雄(62・山際) 業務精励(瓦葺工・卓越技能)=現南松枝瓦店代表取締役

☎秘書課 ☎225-2009

募集 ピースメッセージ



平和への思いを描いた絵やメッセージを募集し、展示します。

展示会 8月3~7日

場所 あつぎ市民交流プラザ

☎福祉総務課や公民館などにあるハガキに、絵やメッセージを書き、7月21日までに回収箱へ。

☎福祉総務課 ☎225-2200

あつぎのえいがかん kiki

アダマン号に乗って	6月16日~
MEMORY メモリー	
プチ・ニコラ	
午前4時にパリの夜は明ける	6月23日~
不思議の国の数学者	
波紋	6月30日~
少年と犬	
聖地には蜘蛛が巣を張る	
小説家の映画	

鑑賞料、上映時間などの詳細は、直接劇場へ。

☎あつぎのえいがかん kiki ☎240-0600

ワクチン接種のお知らせ

接種を希望する方は予約をお願いします。

市新型コロナウイルスワクチン接種
コールセンター ☎0570-054-666



※情報は6月1日時点

令和5年春開始接種

新型コロナウイルスに感染した場合の重症化リスクの高い方、医療従事者などを対象としたワクチン接種を実施しています。

《対象》初回接種が完了し、最終接種日から3カ月経過した

- ①65歳以上 ②基礎疾患のある5～64歳
- ③医療従事者、高齢者・障害者施設従事者

《接種券》②③は申請が必要(昨年度申請した方は不要)

個別接種

《期間》8月31日まで 《場所》市内55医療機関

《ワクチン》ファイザー BA.1・4-5
モデルナ BA.4-5

集団接種(6月30日で終了) ※予約なしでも接種可

《場所》保健福祉センター

《ワクチン》モデルナ BA.4-5

接種券に同封するチラシに記載



基礎疾患・医療従事者などの接種券申請



予約サイト

6カ月～4歳の接種(3回1セット)

《ワクチン》乳幼児用ファイザー社製

《接種間隔》2回目…1回目接種から3週間後
3回目…2回目接種から8週間後

《接種場所》市内14医療機関



6カ月～4歳
ワクチン

5～11歳の接種

1・2回目接種

《ワクチン》小児用ファイザー社製(従来株)

《接種間隔》2回目…1回目接種から3週間後

《接種場所》市内16医療機関

追加接種

オミクロン株と従来株に対応したワクチンの追加接種を実施しています。

《対象》1・2回目接種または3回目の接種が完了した5～11歳で、最終接種日から3カ月以上経過している方



5～11歳
ワクチン

接種会場までのタクシー費用の一部を助成

《対象》自宅から接種会場までの移動が困難な方

《助成額》1人500円分(接種のための移動以外には利用不可)

市HPまたは相談窓口で申し込み。接種券に同封してある場合は申請不要。



詳細はこちら

市内に転入した方などの接種券発行申請

市外・国外で接種後、市内に転入した方は接種券の発行申請が必要です。

市HPまたは相談窓口へ。



詳細はこちら

感染予防

5月8日から新型コロナウイルス感染症は5類感染症になりましたが、感染拡大や医療のひっ迫を防ぐため日頃の対策が大切です。

健康長寿推進課 ☎225-2174

基本的な感染対策

- 換気扇や換気システムなどの機械換気、窓開けによる小まめな換気
- 手洗い・手指消毒
- 咳エチケット
- 体調に不安や症状がある場合は、無理せず自宅で療養あるいは受診
- 換気の悪い場所などでは身体的距離の確保(3密の回避)

今、家族が感染したら、どうしたらいいの？

▶感染した本人

発症後5日間または症状が軽くなってから24時間程度は感染リスクが高いため、外出を控えてください。外出する場合は10日間はマスクを着用し、周りに配慮しましょう。

▶世話をする方や同居家族

感染した方の発症日を0日として、7日目までは発症する可能性があります。外出時は人混みを避け、マスクを着用しましょう。

場面に応じたマスクの着用

着用は個人の判断が基本ですが、自分や同居家族が感染した場合は着用をお願いします。



詳細は市HPへ

《マスク着用を推奨する場面》

受診時や医療機関・高齢者施設などを訪問

通勤ラッシュ時など混雑した電車・バスに乗車



県新型コロナウイルス感染症専用ダイヤル
☎0570-056-774(8～22時・無休)

まちの街と伝言板 サークルの情報などを紹介。

- ◆厚木看護専門学校たまご祭 6月24日、13～16時。厚木看護専門学校。看護体験や学校紹介、野菜・菓子の販売など。☎厚木看護専門学校 ☎222-1240。
- ◆おぎの親子護身術教室 7月17日、10時30分～12時。荻野公民館。合気道の気と技を使った護身術。小学生以上の親子20人。無料。☎7月10日までに合気普及会・大野 ☎080-5080-8535・✉kishou@aiki-seisinkan.orgへ。先着順。
- ◆厚木うたごえの会「ともしび」 木曜(月3回)、10時～11時30分。老人福祉センター寿荘。ピアノの伴奏で楽しく歌う。入会金・月会費2000円(資料代)。☎富田 ☎221-4015。
- ◆厚木寿団暮クラブ 第1・3火・土曜、9～16時。老人福祉センター寿荘。初心者歓迎。年会費1500円。☎宮下 ☎223-1644。

発表 10/21 第59回市民文化祭

■出演者・発表団体

内容 ダンス、演奏など
場所 厚木シティプラザ
対象 市内を拠点に活動し、半数以上が市民の3～10人で構成する団体30組(他の日程で市民文化祭に出演する団体は除く)

費用 3000円

文化生涯学習課や公民館、市HPにある申込書を、ファクスで7月14日までに地域文化芸能発表代表・倉石 ☎226-1577・☎229-8333へ。抽選。



詳細はこちら

募集

公演 2/12 市民芸術祭ミュージカル「トムソーヤー」

■出演者オーディション

日時 7月30日 10～16時
場所 あつぎ市民交流プラザ
対象 小学3年～中学2年生40人程度
費用 1000円(保険代)
練習 9月～2024年2月の日曜(1回5～6時間)20回程度
☎ハガキ、Eメールに「ミュージカル参加希望」、〒住所、氏名(ふりがな)、年齢(学年)、性別、電話番号を書き、7月14日(必着)までに〒243-8511文化生涯学習課 ☎0350 @city.atsumi.kanagawa.jpへ。選考あり。

■ボランティアスタッフ

内容 練習の補助、公演の受け付けなど
☎8月31日までに電話で文化生涯学習課へ。詳細はこちら



詳細はこちら

文化生涯学習課 ☎225-2508



「お客さまが覚えていてくれることが一番うれしい」と話す樽井さん

お客さまにすてきな時間を

日本料理店従業員
樽井 京花さん(25・元町)

ホテルの日本料理店で料理の配膳や案内を担当しています。仕事を始めて5年目になりますが、お客さまに「また来たい」と思ってもらえる接客を目指し、今も勉強を続けています。学生時代、両親が営む飲食店をよく手伝っていました。なじみのお客さまと料理の味や家族のことなどを話しながら笑い合う両親の姿がとても楽しそうで、今の仕事を指すきっかけになりました。仕事を始めた頃に苦労したのは、料理を提供する作法を身に付けることです。結納やお食い初めなどの特別な席では、料理を出す時に音を立てない、指先はそろえるなど細かな決まりがあります。少しでも早くものにするため、着物を着ている間は常に意識していま

熱気人

あつぎびと

た。こうした作法は、お客さまの心に残る時間を過ごしてもらうためのおもてなしです。作法の他にも、料理の名前や食材を覚えて解説できるようにし、味の特徴を自分の言葉で伝えています。初めて担当した個室のお客さまに精一杯の接客をして、喜んでもらったことは今も忘れられません。

お店では最近、海外からのお客さまも増えていて、外国語を学ぶ必要性を感じています。これからも新しいことを身に付け、心のこもった接客をしていきたいです。



提供する料理や飲み物の特徴を丁寧に伝える

無料相談

※感染症の拡大を防ぐため、中止になる場合があります。事前に問い合わせてください。
※要予約 以外は当日直接会場へ。先着順。

あつぎ健康相談ダイヤル24

24時間年中無休 発信者番号は通知設定でおかけください

0120-31-4156
医療機関を受診する前に電話で相談を相談(健康・医療・介護・育児)・医療機関情報

高齢者介護	月～金曜、8時30分～17時15分 要予約 高齢者の生活・介護全般(緊急時は応相談)	介護福祉課 ☎225-2220	2階	市役所本庁舎 総合相談コーナー(1階)
ひとり親家庭等	月～金曜、8時30分～17時 ひとり親家庭などが抱える悩みや自立に関する相談など	子育て給付課 ☎225-2241		
税務	6月19日、7月3日。13～16時 要予約(前週から受け付け。先着6人)	市民協働推進課 ☎225-2100 (人権相談は☎225-2215)		
登記	7月10日、13～16時			
法律	火曜、第2～4水曜、10～16時 要予約(前週から受け付け。先着9人)			
司法書士法律	6月26日、13～16時 要予約(前週から受け付け。先着6人)			
交通事故	6月16・23日、7月14日。13～16時			
行政	6月22日、7月13日。13～16時			
外国人	木曜、13～16時 ポルトガル語・スペイン語・英語			
不動産	7月6日、13～16時			
公証人	6月16日、7月7日。13～15時			
行政書士	7月3日、13～16時			
人権	第1～4水曜、13～16時	都市計画課 ☎225-2401		
特定開発事業紛争	金曜、9～16時 要予約 特定開発事業に関する紛争など			
マンション管理	第3水曜、13～16時 要予約(7日前まで) 管理組合の運営、長期修繕計画など	住宅課 ☎225-2330		
精神保健・認知症	月4回程度 要予約 心の病気、アルコール・薬物などの依存症、認知症の相談	厚木保健福祉事務所 ☎224-1111	厚木保健福祉事務所	
専門的栄養	9時30分～16時 要予約 難病・合併症の方やその家族への食事相談			
療育歯科	月2回程度(火・水曜)。9～12時、13時30分～16時 要予約 病気や障がい、発達の遅れなどがある3歳未満児			
エイズ梅毒の検査	月2回程度(木曜)。13時20分～14時10分 要予約 相談は匿名可能で随時受け付け			
消費生活	月～金曜、9時30分～16時 契約などのトラブルや悪質商法など	消費生活センター ☎294-5800	厚木商工会議所(4階)	
多重債務	第1水曜(祝日の場合は第2水曜)、13～16時 要予約			

児童虐待(ヤングケアラー・DV)	月～金曜、9～17時 DV相談は女性専用	家庭相談課 ☎221-0181・0182	7階	市役所第2庁舎
女性一般	月～金曜、10～17時 生き方や家庭、職場の悩みなど	女性のための相談室 ☎221-0123		
女性法律	第3金曜(祝日の場合は第2金曜)、13～16時 要予約	青少年教育相談センター ☎221-8080		
教育	月～金曜、9～17時(火曜は20時) 要予約 子どもの教育※電話・Eメールでの相談可			
ボランティア	第3金曜、13～16時	市民協働推進課 ☎225-2141	3階	
生活困窮からの自立	月～金曜、9～17時	福祉総務課 ☎225-2895	1階	
成年後見	第2・3水曜、13～16時 要予約 司法書士 第3木曜、13～14時 要予約 弁護士	権利擁護支援センター ☎225-2939	4階	保健福祉センター
終活	第2・3火曜、13～15時 要予約 司法書士			
生活習慣病予防	6月23日、7月3日。13時15分～15時20分 要予約	健康づくり課 ☎225-2201	3階	
自殺予防	6月29日、9～12時 要予約(前日まで) 7月10日、13～16時 要予約(前日まで) 臨床心理士による「いのちのサポート相談」			
健康	月～金曜、9～17時	子育て支援センター ☎225-2922	8階	
子育て	8時30分～17時15分			
就労	月～土曜、10～17時 要予約 15～49歳のニートや引きこもりの方の就労	若者サポートステーション ☎297-3067	7階	あつぎ市民交流プラザ(アミューあつぎ)
勤労者のための法律(夜間)	第4金曜、17時20分～20時 要予約 労働条件、賃金不払い、解雇、生活のトラブルなど	産業振興課 ☎225-2585	5階	
働く人の悩み	偶数月の第4水曜、18時～20時50分 要予約			
起業・経営	第4金曜、10時～12時50分 要予約 起業や経営の悩みなど	厚木歯科医師会 ☎221-8733		
歯と口の健康	月～金曜、9～17時			
地域の困りごと	月～土曜、8時30分～17時15分(土曜は12時まで) 家族の介護や健康の悩み、地域の高齢者の相談など	各地区の地域包括支援センター(地域包括ケア推進課) ☎225-2224に確認		