

あつぎ

2024. 3.15

No. 1419

編集・発行 / 厚木市広報課
〒243-8511 神奈川県厚木市中町3-17-17
☎046-223-1511(代) FAX046-223-9951

| 3月 | | | | | | | 4月 | | | | | | |
|----|----|----|----|----|----|----|----|----|----|----|----|----|----|
| 日 | 月 | 火 | 水 | 木 | 金 | 土 | 日 | 月 | 火 | 水 | 木 | 金 | 土 |
| | | | | | 1 | 2 | 7 | 8 | 9 | 10 | 11 | 12 | 13 |
| 3 | 4 | 5 | 6 | 7 | 8 | 9 | 14 | 15 | 16 | 17 | 18 | 19 | 20 |
| 10 | 11 | 12 | 13 | 14 | 15 | 16 | 21 | 22 | 23 | 24 | 25 | 26 | 27 |
| 17 | 18 | 19 | 20 | 21 | 22 | 23 | 28 | 29 | 30 | | | | |
| 24 | 25 | 26 | 27 | 28 | 29 | 30 | | | | | | | |
| 31 | | | | | | | | | | | | | |

市役所への郵便物は「〒243-8511
〇〇課」で届きます。

☎=申し込み ☎=問い合わせ
☎=電話番号 FAX=ファクス番号
✉=Eメール HP=ホームページ

📄=講座予約システム
インターネットで申し込み可



広報あつぎデジタル版

アプリ **ウェブ**

マイ広報紙 あつぎ **検索**

市HPでもPDF版を掲載

広報テレビ・ラジオ番組

イベント情報や街の話題などを紹介

ケーブルテレビ AIC「あつぎ愛テレビ」
①12時～②19時30分～③22時45分～
(各15分)

テレビ tvk「猫のひたいほどワイド」
毎月第1・3日曜、13時ごろ(3分程度)
tvk データ放送
テレビリモコンのdボタンを押して、厚木市
の一押し情報をチェック

ラジオ FM ヨコハマ
「ラプリーデー」(84.7MHz)
毎月第1・3日曜、9時35分ごろ(3分程度)
他にもエックスやインスタグラムなど、さまざまな
ソーシャルメディアで情報を発信中
詳しくは「厚木市 ソーシャルメディア」 **検索**

LINE 公式アカウント

災害や市民生活に影響を及ぼす
緊急性の高い情報を発信します

災害情報 のメールマガジン
防災行政無線の内容も配信
登録受付中

あつぎの「おいしい」を集めました



新たに3品目を認定

「あつぎOECフード」は、コンテストなどで入賞した商品や市民の皆さんに古くから親しまれている食品を市が認定する制度です。2月に新たに3品目を認定しました。
☎観光振興課 ☎225-2820



GELATO 7

【ジェラート・LINKBALL(株)】

味わい深くなるまで10年寝かせた貴醸酒を練り込んだ大人向けのバニラジェラート。七沢温泉食の市で食べられる。



プリンス

【チーズ・牧歌】

自社の牧場で搾乳した牛乳を使うなど全て自家製で、旨味と香りのあるチーズ。店舗での予約販売のみ。



若鮎あられ

【菓子・(資)三河屋】

厚木の名産品として親しまれているアユをイメージしたあられ。45年前に創作され、現在まで親しまれている。

■あつぎOECフードとは

食を通じて市の魅力をPRするため、2009年度から始まり、現在、厚木の「とん漬」や「いのしし鍋」など63品目を認定。厚木まるごとショップ「あつまる」では、約10品のOECフードを販売しています。



詳細はこちら



催し

神奈川工科大学 厚木市子ども科学館の催し

■プラネタリウム特別番組

「ライブ投影」

3月24日、13時30分～14時10分。季節の星座と天文現象を解説。定員90人。200円(中学生以下50円)。
☎当日9時から観覧券を販売。

■プラネタリウム特別投影

「きらきらタイム」

4月10・17日、11時～11時30分。満天の星の下、手遊び歌や童謡を楽しむ。定員90人。200円(中学生以下50円)。
☎当日9時から観覧券を販売。

■ミニ工作教室「うさぎのピョン太」

4月14日、①13時40分～②14時30分～(各回30分)。厚紙と輪ゴムで跳ねるおもちゃを作る。定員24人。無料。
☎4月6日(市外は7日)9時から電話で受け付け。

■字幕付きプラネタリウム

「見えない宇宙に挑む」

4月20日、13時30分～14時15分。日本語字幕とナレーション付きの

番組。定員90人。200円(中学生以下50円)。
☎当日9時から観覧券を販売。

●科学工作教室「変身万華鏡」

4月27日、13時40分～15時40分。3種類に変身する万華鏡を作る。小学生以上24人(付き添いの方も要予約)。無料。
☎4月6日から講座予約システムへ。

■昼寝タリウム

木曜(3月28日、4月4日を除く)、12時15分～12時45分。満天の星の下、ゆったりと過ごす。定員90人。200円(中学生以下50円)。
☎当日9時から観覧券を販売。

いずれも会場、問い合わせは子ども科学館 ☎221-4152。先着順(●は抽選)。

七沢自然ふれあいセンターの催し

■ななさわ森のようちえん・

森のたんけん隊

5月8日、14時～16時30分。森探検・遊びなど。市内在住で3～6歳の未就学児20人。1人500円(材料費、保険料)。
☎4月1～15日に講座予約システムへ。先着順。

■親子でたき火NIGHT

5月25日、18時15分～20時15分。親子でたき火を楽しむ。市内在住の親子10組。1人500円(材料費、

保険料)、3歳未満45円(保険料)。

☎4月22日までに七沢自然ふれあいセンターへ。抽選。

いずれも会場、問い合わせは七沢自然ふれあいセンター ☎248-3500。📍



厚木交響楽団カルテット演奏会

3月20日、①11時～②13時～(各回30分)。本厚木ミロード(ミロにわ)。厚木交響楽団による演奏会。無料。
☎不要。📞文化生涯学習課 ☎225-2508。

厚木なかちょう大通り 商店街落語会

3月23日、11時～12時30分。あつぎ市民交流プラザ。出演は三遊亭萬丸。定員80人。800円。
☎不要。先着順。📞厚木なかちょう大通り商店街振興組合 ☎225-3500。

《「催し」は2面に続きます》



被災地に
支援を

能登半島地震の支援の取り組み

元日に発生した能登半島地震では、建物の倒壊などの多くの被害が発生しています。市では一日でも早く復興できるよう、発災直後から義援金や物資搬送などの被災地支援に取り組んでいます。

支援の内容

- ・1月4日から市内公共施設などで災害義援金を受け付け
 - ・義援金は日本赤十字社を通じて被災地支援に活用
- 2月28日現在の総額：
1134万4119円
- ・1月6日と2月7日に輪島市へ物資を搬送

これまでの職員派遣

- 緊急消防援助隊
1月9日～(計10回、延べ73人)
土砂災害現場の捜索活動や宿営地の設営、除雪作業など
- 応急対策職員
1月19日～(計3回、延べ6人)
県と県内市町村が連携し、物資の受け取り、罹災証明書の発行などを支援
- 災害時保健師派遣
2月4日～(計2回、2人)
避難所での健康管理など



積雪や倒木などで見通しの悪い中、捜索活動をする消防隊員

☎危機管理課 ☎225-2190

収蔵展「浮世絵から見る江戸」

3月23日～2025年3月16日、9～17時。あつき郷土博物館。所蔵する浮世絵を公開。月2回展示品を入れ替え。無料。☎あつき郷土博物館 ☎225-2515。

厚木大学学園祭

3月24日、10～17時。厚木中央公園。飲食ブース出店、物販、ストライダー・ボルダリングなどのアトラクション体験。無料。☎不要。☎厚木大学・菅野 ☎090-3528-4801。

八菅山・鳶尾山
春の低山ハイキング

3月29日、9時30分～15時。上荻野分館。八菅山から鳶尾山までを歩く。定員25人。500円(資料・保険代)。☎3月15～21日に東丹沢七沢観光案内所 ☎248-1102へ。先着順。

市民ハイク「日和田山」

5月10日、7時30分～17時(雨天中止)。奥武蔵の丘陵を歩き展望を楽しむ。市内在住在勤の方25人。6000円(交通費)。☎ハガキ、Eメールにて住所、氏名(ふりがな)、年齢、電話番号を書き、4月20日(必着)までに〒243-0018中町4-4-10-

1101市山岳協会・首藤 ☎223-3299
・✉atsusankyo@gmail.comへ。抽選。



講座

手話奉仕員養成講習会(入門)・
手話で耳の聞こえない方と会話

4月11日～9月12日の木曜(全22回。8月15日を除く)、19～21時。保健福祉センター。手話の基礎を学ぶ。市内在住在勤在学で手話を初めて学ぶ方40人。5060円(動画視聴料他)。☎往復ハガキに講座名、〒住所、氏名(ふりがな)、年齢、電話・ファクス番号、応募動機、市外の方は勤務先(学校名)を書き、4月1日(必着)までに〒243-8511障がい福祉課 ☎225-2221へ。抽選。詳細は市HPに掲載。

シニアの健康教室

■からだいきいき運動教室
《Aコース》5月9日～7月25日の木曜(全12回)、10時～。東町スポーツセンター 《Bコース》5月8日～7月24日の水曜(全12回)、10時～。南毛利スポーツセンター 《Cコース》5月14日～7月30日の火曜(全

12回。7月16日は17日に振り替え)、10時～。荻野運動公園。

■脳とからだのいきいき運動教室

5月9日～7月25日の木曜(全12回)、13時30分～。厚木YMCA。認知症予防プログラムを取り入れた運動。

●物忘れ予防・脳いきいき教室(室内編)

5月14日～7月30日の火曜(全12回)、14時～。あつき市民交流プラザ。ストレッチを取り入れた認知症予防。

いずれも各回120分。市内在住の65歳以上25人(要介護認定を受けている方は要相談)。無料。☎直接、電話またはハガキに教室・コース名、〒住所、氏名、生年月日、電話番号を書き、3月29日(必着)までに〒243-8511介護福祉課 ☎225-2388へ。抽選。

マルチメディアボランティア
のパソコン・スマホ無料講座

■手ほどき

4月6・11・20日。基本操作・アプリ・インターネットなどの個別相談。定員各回6人。

■2日間で学ぶスマートフォン基礎講座

4月18・25日(全2回)。基本操作や花の名前を調べるアプリの使い方などを学ぶ。定員8人。いずれも9時30分～(各回120分)。

あつき市民交流プラザ。無料。スマホ・パソコンをお持ちください。☎3月15日から各受講日の前日12時までに情報プラザ ☎220-2711へ(4月1日以降は情報政策課 ☎225-2457)。先着順。

七沢キャンプカウンセラー
トレーニング

4月～2025年3月(全10回。宿泊あり)。初回は4月27～28日(1泊2日)。七沢自然ふれあいセンター。野外炊事やレクリエーション研修、子どもキャンプの企画・サポートなどを学ぶ。市内在住在学の中・高校生30人。無料(研修内容により実費負担あり)。☎3月15日から七沢自然ふれあいセンター ☎248-3500へ。先着順。

荻野運動公園のスポーツ教室

■水泳教室「初めて水泳」

《未就学児》4月9日～7月2日の火曜=15時30分～。4月6日～6月22日の土曜=①10時30分～②11時30分～(各回50分。全10回)。4～6歳の未就学児15人。6300円《小学生》4月9日～7月2日の火曜=16時30分～。4月6日～6月22日の土曜=①13時30分～②14時30分～③15時30分～(各回50分。全10回)。小学生20人。6300円。

◆新体操教室「リボンとボール」

4月18日～7月18日の木曜(全12回)。4～6歳=16～17時。定員20人。1万3200円。小学1～4年生=17時15分～18時15分。定員30人。1万5840円。いずれも場所は荻野運動公園。☎3月26日 ◆4月11日までに荻野運動公園HPから申し込み。抽選。☎プール ☎225-2689 ◆体育館 ☎225-2900。

小学生と成人初心者グラウンド・ゴルフ講習会

4月20・21日、①9時～②12時～(各回120分。全4回)。厚木青少年広場。市内・近隣市町村在住の初心者や小学生と家族各回20人。300円(小学生無料)。用具貸し出しあり。☎各回開始時間の10分前に会場を受け付け。団体での参加は電話またはEメールで、4月13日～開催日の

無料 地域再発見・睦合地域

田園・水車
トウキョウダルマガエル



博物館の展示で睦合地区の魅力を再発見してみませんか。

《期間》3月23日～6月23日

《場所》あつき郷土博物館

《内容》睦合地区の歴史、民俗、生物などの展示

☎不要。

※展示準備のため3月21日は休館

☎あつき郷土博物館 ☎225-2515

イメージに合うデザインを

市制70周年記念
ロゴマークを募集

市は2025年2月1日に市制施行70周年を迎えます。2月に決定したキャッチフレーズ「未来へ一歩 つながるあつき70年」と市のイメージに合ったロゴマークを募集します。☎企画政策課 ☎225-2450

《応募部門》(採用者には記念品を贈呈)

一般の部=誰でも応募可

中学生以下の部=応募日時点で市内在住の中学生以下

☎①市HPから電子申請②公民館や市HPなどにある応募用紙を直接または郵送、Eメールで3月15日～5月15日(消印有効)に〒243-8511企画政策課 ☎1100@city.atsugi.kanagawa.jpへ。応募用紙1枚1作品。



詳細はこちら

あつぎのえいがかん kiki

| | |
|---------------------|--------|
| レディ加賀 | |
| ジャンヌ・デュ・バリー 国王最期の愛人 | 3月15日～ |
| 瞳をとじて | |
| 罪と悪 | |
| コヴェナント/約束の救出 | |
| ビニールハウス | 3月22日～ |
| 落下の解剖学 | |
| コットンテール | |
| FEAST-狂宴- | 3月29日～ |
| かづ彗的 | |
| 52ヘルツのクジラたち | 4月5日～ |

鑑賞料、上映時間などの詳細は、直接劇場へ。

☎あつぎのえいがかん kiki ☎240-0600

3日前にファミリーグラウンド・ゴルフ協会・熊谷 ☎090-6703-8826・✉naoyukil6@au.comへ。先着順。

スポーツ協会の教室

ジュニアハンドボール教室

4月13・20・27日(全3回)。南毛利スポーツセンター。市内在住の小学生20人。800円。

●グラウンド・ゴルフ教室

4月25日。及川球技場。市内在住の勤労者の方20人(児童・生徒は除く)。300円。

いずれも10~12時。基礎技術の講習。☎ハガキ、ファクス、Eメールに教室名、〒住所、氏名(ふりがな)、年齢(■は学年)、電話番号を書き、**3月25日●4月15日(必着)**までに〒243-0039温水西1-27-1スポーツ協会 ☎247-7212・☎248-7151・✉info@atsugi-sports.comへ。抽選。

JAあつぎの講習会

■発酵あんこのおやつ作り

5月16日。発酵あんこを使ったおやつを作る。1000円。

●甘酒料理

5月22日。甘酒を使った料理を作る。900円。

いずれも10時30分~13時。JAあつぎ本所。対象は市内・清川村在住の18歳以上**■25人●20人**。費用は材料費他。☎3月29日からJAあつぎ ☎221-6881へ。先着順。



子育て

ベビーマッサージ

4月①12日②26日、10時30分~11時30分。あつぎ市民交流プラザ。オイルを使ったマッサージで赤ちゃんとの触れ合い方を学ぶ。市内在住の生後1~6カ月の赤ちゃんとお母さん15組。300円(オイル代)。☎①3月18日~4月3日②4月4~17日に子育て支援センター ☎225-2922へ。抽選。☺

中央図書館の催し

■おひざにだっこのおはなし会

3月20・21日、①10時30分~②

11時30分~(各回30分)。中央図書館。歌・手遊び、人形劇、紙芝居の読み聞かせなど。1~4歳程度の幼児と保護者各回12組。無料。☎不要。先着順。

■ブックスタート

①3月23日、10時30分~11時30分。中央図書館。②4月17日、10時30分~11時30分。アミューあつぎ。読み聞かせの方法や年齢に応じた絵本を5分程度で紹介し、1冊進呈。市内在住で2022年4月2日以降に生まれた赤ちゃんとお母さん(赤ちゃん1人につき1回)。生後4カ月頃からが最適。無料。母子健康手帳をお持ちください。☎不要。事前に電話予約し、毎月第2・3木曜の11~12時、14~15時に中央図書館でも可《絵本などのプレゼントのみ》①中央図書館=9~17時②依知北・睦合北・小鮎・玉川・相川・森の里・睦合西公民館=10時~12時30分、13時30分~17時③荻野・南毛利公民館=10~17時④移動図書館わかあゆ号=巡回時。母子健康手帳をお持ちください。

■こどもえいがかい

3月27日、①11時~11時25分②14~15時。中央図書館。子ども向けの映画上映会。①ふるさと再生日本の昔ばなし「花さか爺さん」「一寸法師」、かこさとしおはなしのビデオ「おたまじゃくしの101ちゃん」②「みつばちマーヤの冒険」「ふしぎの国のアリス」。3歳以上各回50人(幼児は保護者同伴)。無料。☎不要。先着順。

■おはなし会

4月6・7・13・14・20・21・27・28日、14時~14時30分。中央図書館。素話や絵本と紙芝居の読み聞かせなど。4歳~小学2年生程度各回12人。無料。☎不要。先着順。

いずれも☎中央図書館 ☎223-0033。



募集

消費生活懇話会委員

複雑・巧妙化する悪質商法などの被害を防止する委員を募集します。

第54回 博物館の学芸員が、あれこれを語り倒すコーナー。

はにわ 埴輪か土器か
佐藤 健二

現在、あつぎ郷土博物館では「あつぎの遺跡展・再発見!!あつぎの古墳」が開催されています。写真の史料は市内でも数少ない前方後円墳のホウダイヤマ1号墳から出土したもので、高さ58センチと比較的大きなつぼの形をしています。展示では「壺形埴輪」としてありますが、正直なところ、埴輪なのか土器なのかハッキリとは分かっていません。表面や内面にはハケ目という筋状の調整痕が残されているなど、埴輪製作の技術を用いて作られていて、外見上は埴輪と相違ないように思われます。しかし、埴輪には本来ないはずの「底」があり、土器なのではないかとも考えられます。この底部には最初から大きな穴が開けられていて、物を入れる容器としては想定されていないようです。いろいろな意見や見方はあると思いますが、古墳の上に並べて置くために作られたと考えられることから、あえて「壺形埴輪」としてしています。ぜひ、博物館で実物をご覧ください。

☎あつぎ郷土博物館 ☎225-2515

▲ホウダイヤマ1号墳出土壺形埴輪

博物館HPはこちら▲

《対象》生活物資の販売に関わっていない市内在住の18歳以上12人
《内容》会議への出席、消費者被害未然防止の啓発活動など(年8回程度)《任期》5月~2026年3月《報酬》日額1800円(交通費含む)。
☎消費生活センターや市HPにある申込書を、直接または郵送で4月12日(消印有効)までに〒243-0017 栄町1-16-15消費生活センター ☎225-2155へ。書類選考あり。

空家等対策協議会の委員

空家等対策計画や空き家問題を審議する委員を募集します。
《対象》①市内在住の勤労者で応募日現在18歳以上②平日昼間の会議(年2~4回程度)に出席できる③他の審議会などの委員でない④市の議員・職員でない⑤の全てを満たす方3人《任期》6月~(2年間)《報酬》日額7800円(交通費含む)。
☎住宅課や市HPにある申込書を、直接または郵送、ファクス、Eメールで4月15日(消印有効)までに〒243-8511住宅課 ☎225-2330・☎224-0621・✉5550@city.atsugi.kana

gawa.jpへ。書類選考・面接あり。

市立病院の薬剤師

《一次試験日》5月12日《対象》1995年4月2日以降生まれで、①薬剤師免許を持つ②2025年実施の国家試験で取得見込みのいずれかに該当する方若干名。☎市立病院や市役所本庁舎、本厚木・愛甲石田駅連絡所、市立病院HPにある申込書を、直接または郵送で4月30日(必着)までに〒243-8588水引1-16-36病院総務課 ☎221-1570へ。詳細は受験案内に掲載。

七沢自然ふれあいセンター 夏休みの利用者

《対象》20歳以上の責任者が引率し、20人以上で構成する市内・愛川町・清川村の団体《利用期間》7月20日~8月25日(日帰り~4泊5日)。
☎4月3日までに七沢自然ふれあいセンター ☎248-3500へ。4月6日に抽選会を実施。同日利用団体があった場合は、4月13日、10時~プログラム調整会あり。
《「募集」は4面に続きます》

市内産の新鮮・安心な農産物を

厚木市民朝市

市内産の農畜産物や加工食品などを販売し、季節に応じた特別市も開催しています。

《日時》日曜 6~7時
《場所》文化会館駐車場

詳細はこちら

☎農業政策課 ☎225-2801

市議会への検討約束事項

市では、市議会での今後の検討などを約束した事項の対応状況を公開しています。詳しくは市政情報コーナーや市HPで見られます。☎行政総務課 ☎225-2181

| 月 | 要望・提言などの内容 | 対応など【対応部】 ※済は対応済み |
|-----|---------------------------------|-------------------------------|
| 2月 | 公共施設の使用基準の統一化 | 済 基準を整理し、市HPで公表【政策部】 |
| | 都市計画道路座間荻野線の延伸 | 済 県に要望書を提出【道路部】 |
| 6月 | 感震ブレーカーの設置に対する補助 | 実施に向け準備【市長室】 |
| | 「障害福祉制度のあらし」の音声化 | 実施に向け準備【福祉部】 |
| | デジタルサイネージを活用した外気温度計・リアルタイム情報の表示 | 実施に向け検討【市長室】 |
| | 市民参加に関する市公式LINEの活用 | 済 市公式LINEのメニューに「市民の声」を新設【市長室】 |
| | 災害ケースマネジメント体制の構築 | 実施に向け検討【市長室】 |
| | 防災士資格取得に対する助成制度の導入 | 導入を検討【市長室】 |
| | 携帯電話での公私分計アプリの活用 | 済 一部業務で導入【政策部】 |
| 9月 | 公共施設の階段への消費カロリーや電力消費などの表記 | 済 順次表示を開始【財務部】 |
| | 補聴器助成の拡充 | 実施に向け準備【福祉部】 |
| | 歯と口腔の健康づくりに関する条例の制定 | 制定を検討【市民健康部】 |
| | 带状疱疹ワクチン接種助成 | 実施に向け準備【市民健康部】 |
| | 文化芸術分野に係る全国大会等出場奨励金の交付 | 実施に向け準備【協働安全部】 |
| | 市立小・中学校熱中症対策ガイドラインの作成 | 実施に向け準備【学校教育部】 |
| | スポーツ全国大会等出場奨励金の交付方法 | 見直しを検討【社会教育部】 |
| | 防災アドバイザー派遣制度の導入 | 導入を検討【市長室】 |
| 12月 | 指定管理者候補者の選定結果などに関する市HP掲載方法の見直し | 見直しを検討【政策部】 |
| | 子どものインフルエンザ予防接種費用助成に係る対象年齢の拡大 | 実施に向け準備【市民健康部】 |
| | インクルーシブ公園ガイドラインの策定 | 策定を検討【都市整備部】 |
| | 公園樹木等の管理ガイドラインの策定 | 策定を検討【都市整備部】 |
| | AED設置施設に三角巾を設置 | 実施に向け準備【消防本部】 |

4月の ギャラリー

あつぎ市民交流プラザ ☎225-2510

| 会場 | 日程 | 催し名 |
|--|-------------|--------------------------------|
| あつぎ アートギャラリー (アミューあつぎ5階 あつぎ市民交流プラザ) | 4月10～16日 | アトリエan水彩画展 |
| | 4月17～23日 | 第56回3がつ会展 (絵画) |
| ロードギャラリー (厚木地下道) | 4月19日～5月15日 | 第23回厚木美術会ロードギャラリー展 (絵画・工芸品) |

図書館協議会の委員

図書館の運営の諮問に応じ、意見する委員を募集します。

《対象》①市内在住在勤在学で応募日現在18歳以上②平日昼間の会議(年3回程度)に出席できる③他の審議会などの委員でない④市の議員・職員でない—の全てを満たす方2人《任期》7月～(2年間)《報酬》日額7800円(交通費含む)☎中央図書館や市HPにある申込書と応募動機(400字程度)を、直接または郵送、ファクス、Eメールで4月14日(消印有効)までに〒243-8511中央図書館☎223-0033・☎223-3183・✉9000@city.atsugi.kanagawa.jpへ。書類選考・面接あり。

青少年問題協議会委員

青少年の指導・育成などを審議する委員を募集します。

《対象》①市内在住在勤在学で応募日現在18歳以上②平日昼間の会議(年2回程度)に出席できる③他の審議会などの委員でない④市の議員・職員でない—の全てを満たす方2人《任期》6月～(2年間)《報酬》日額7800円(交通費含む)☎青少年課や市HPにある申込書を、直接または郵送、ファクス、Eメールで4月18日(必着)までに〒243-8511青少年課☎225-2580・☎224-9666・✉8700@city.atsugi.kanagawa.jpへ。書類選考・面接あり。



厚木青少年音楽コンクール

参加者募集は10月から開始。予

選は動画審査、本選は2025年3月8日に文化会館で実施。☎文化生涯学習課☎225-2508。

ひとり親家庭などへの助成

母子等福祉手当

《対象》市内在住のひとり親家庭または父母のいない家庭で、義務教育終了前の児童と同居・養育している方《支給月額》①就学前=1500円②小学生=2000円③中学生=3000円《支給月》5・11月。

家賃助成

《対象》①市内在住のひとり親家庭で、2006年4月2日以降に生まれた子どもと同居し養育している②毎月1～6万円の家賃を払っている③生活保護法の住宅扶助を受けていない—の全てを満たす方《助成月額》1300円～1万円(8段階)《支給月》8・12月、25年4月に前月分までを支給。所得制限あり。

いずれも、23年度に申請している方も4月以降に再度申請が必要。支給対象は申請月から。☎子育て給付課にある申請書(継続の方には3月末に郵送)と必要書類を、直接または郵送で〒243-8511子育て給付課☎225-2241へ。

固定資産の評価替え

固定資産税は、土地や家屋、償却資産を所有している方が、資産がある市町村に納める税金です。地価や物価の変動に合わせて、課税計算の基となる価格を3年ごとに見直しています。詳細は、5月に発送する納税通知書や課税台帳の閲覧・縦覧で確認してください。

■固定資産課税台帳の閲覧・縦覧《期間》4月1日～5月31日、8時30分～17時15分《場所》資産税課《閲覧できる方》①市内にある固

定資産の納税義務者②土地・家屋に賃借権などを持つ借地・借家人(使用収益の対象になる資産に限る)③2024年1月2日以降の新所有者(②③は有料。権利関係が確認できる書類が必要)。運転免許証や健康保険証などの本人確認書類をお持ちください。代理人(同居の親族など)は、納税通知書または委任状が必要《縦覧できる方》市内にある土地または家屋の固定資産税の納税義務者(土地の納税者は土地価格等縦覧帳簿、家屋の納税者は家屋価格等縦覧帳簿のみ可)。

■納税通知書の内容を点字でお知らせ《対象》固定資産税、都市計画税《内容》納税通知書に、納税義務者氏名、納期限、税額などを点字で表示した用紙を同封。封筒には「固定資産税・都市計画税納税通知書在中」の点字シールを貼ります。☎3月29日までに資産税課☎225-2030へ。

障がい者への合理的配慮が義務化

障がいを理由とする不当な差別をなくして誰もがお互いの個性と人格を尊重し、支え合う社会を目指すため、4月1日から民間事業者にも合理的配慮の提供が義務化されます。障がいのある方や家族、

事業者など、差別に関する相談は、障がい福祉課☎225-2221で受け付け。詳細は市HPに掲載。

土砂災害防止に関する絵画・作文の受賞者決定

土砂災害の理解と関心を深めるため、国土交通省と都道府県が小・中学生を対象に募集した絵画・作文で、市内受賞者が決定しました(敬称略)。

《作文の部・県治水砂防協会賞》佐々木美織(緑ヶ丘小2年)、題名=「今からできること」。☎河川ふれあい課☎225-2380。

オストメイト健康相談会

4月28日、13時30分～16時30分。海老名市立総合福祉会館。講演、グループ懇談、装具の展示など。人工肛門・ぼうこう保有者と家族、医療機関関係者、関心のある方60人。無料。☎不要。☎日本オストミー協会神奈川支部☎070-4469-0025。

年金事務所での予約相談

年金の請求手続きや年金記録、受給見込み額の確認などを希望する方は、事前予約が必要です。☎年金手帳または基礎年金番号通知書、年金証書を用意し、前日までに日本年金機構☎0570-05-4890へ。

まちのまちのまち 街かど伝言板

サークルの情報などを紹介。

◆アマチュアボクシング教室
4月1・8・15・22日(全4回)、19時～20時30分。金田自治会館。ボクシングを楽しく学ぶ。小学生以上20人。1回500円(保険料、会場・講師代。小学生無料)。☎3月15日～4月1日に市アマチュアボクシング協会・安齋☎090-8012-0095へ。先着順。

◆厚木ギターアンサンブル 土曜、13～16時。厚木シティプラザ。クラシックギターで合奏を楽しむ。50歳以上5人。入会金

2000円・月会費3000円(資料代他)。☎3月20日～4月29日に富田☎221-4015へ。先着順。

◆厚木太極拳同好会 土曜、11～13時。東町スポーツセンター他。太極拳を楽しむ。月会費2000円(会場代他)。4～5月は無料体験あり。☎渡辺☎090-2169-1138。

◆将棋月曜会 月曜、13～17時。南毛利公民館他。対局やクラス別リーグ戦。無料。☎横溝☎070-4807-9502。

掲載依頼は、市HPにある申込書をファクス、Eメールで広報課☎223-9951・✉0200@city.atsugi.kanagawa.jpへ。

4月 移動子育てサロン

☎子育て支援センター☎225-2922

| | | | |
|-----|----------|-----|-----------|
| 5日 | 古松台 | 17日 | 下古沢・温水恩名 |
| 8日 | 中戸田 | 18日 | 愛甲原・上落合 |
| 9日 | 三田・まつかげ台 | 19日 | 妻田東・七沢 |
| 10日 | 宮の里 | 22日 | 浅間山 |
| 11日 | 飯山中部・及川 | 23日 | 毛利台・吾妻町 |
| 12日 | 鷹尾・上荻野 | 24日 | 下川入・上戸田 |
| 15日 | 愛甲・小野 | 25日 | 山際・緑ヶ丘・金田 |
| 16日 | 荻野新宿 | 26日 | 岡田 |

全て児童館。保護者・子ども同士の交流と子育て相談の場。小学校就学前までの子どもと保護者《時間》10時15分～11時45分。☎不要。

4月 移動図書館 わかあゆ号

☎中央図書館☎223-0033

| | | |
|----------|------------------------------|---|
| 2・16・30日 | エステスクエア本厚木 勝見公園 緑ヶ丘北公園 | 13:30～14:00 14:30～15:00 15:30～16:00 |
| 3・17日 | たちばな幼稚園前 そりだ公園 妻田東児童館 | 13:15～13:45 14:15～15:00 15:30～16:00 |
| 4・18日 | くすのき公園 山際公園 西久保公園 | 13:30～14:00 14:30～15:00 15:30～16:00 |
| 5・19日 | 宮の里公園 下戸田菅原神社 上戸田児童館 | 10:30～11:30 14:00～14:45 15:15～16:00 |
| 9・23日 | まつかげ台中公園 大谷公園 鷹尾児童館 | 13:30～14:00 14:15～15:00 15:30～16:00 |
| 10・24日 | 愛名第二公園 宮前公園 愛甲児童館 | 13:30～14:10 14:45～15:15 15:30～16:00 |
| 11・25日 | 長谷公園 毛利台児童館 | 14:30～15:10 15:30～16:00 |
| 12・26日 | 子合児童遊園 本厚木スカイハイツ 山際児童館 | 10:30～11:30 14:00～14:45 15:30～16:00 |

貸し出しは1人10冊まで。雨天中止。

親子ふれあい遊び

触れ合いながら親子のコミュニケーションを学んでみませんか。

●7カ月～歩き始めの子ども
4月19日。市内在住の生後7カ月～歩き始めの子どもと保護者15組。

■1歳児
4月30日。市内在住の1歳児と保護者15組。

いずれも10時30分～11時20分。あつぎ市民交流プラザ。無料。

☎3月25日～4月10日 ☎3月15日～4月18日に子育て支援センター☎225-2922へ。抽選。🎲

財務書類で見る **2022年度決算**

市の財政状況

市では、資金の収支情報を簡潔に表す決算書の他、資産や債務の情報を分かりやすくする貸借対照表など、四つの財務書類を作り公表しています。一般会計などの一部を紹介します。 ☎財政課 ☎225-2170

厚木市 財務書類 検索

1年間のお金の動き (資金収支計算書)

| | | | | |
|-----------------|----|---------|-------|-------|
| 市民サービス | 収入 | 税金など | 855億円 | |
| | 支出 | 人件費など | 792億円 | |
| | | | 差引(A) | 63億円 |
| 建物建設・工事 | 収入 | 国県補助金など | 75億円 | |
| | 支出 | 工事費など | 167億円 | |
| | | | 差引(B) | △92億円 |
| 借り入れ・返済 | 収入 | 地方債の発行 | 86億円 | |
| | 支出 | 地方債の償還 | 60億円 | |
| | | | 差引(C) | 26億円 |
| 2022年度収支(A+B+C) | | | | ▲3億円 |

財産(資産)と借金(負債)

(貸借対照表)

資産 3325億円

公共施設、道路、学校、ソフトウェア、基金、出資金、現金預金など

市民1人当たり 149万円

負債 765億円

地方債(借金)、退職手当引当金など

市民1人当たり 34万円

純資産 2560億円

資産形成※に使った返済する必要がないお金

市民1人当たり 114万円

市民サービスに対する費用と収益

(行政コスト・純資産変動計算書)

費用 869億円

市民サービス(資産形成を除く)の提供にかかったコスト

人にかかるコスト(給与費・退職手当引当金繰入など) ……161億円

物にかかるコスト(物件費・維持補修費・減価償却費など) ……313億円

補助金・社会保障給付金・その他 ……395億円

※資産形成を除く

収益 64億円

使用料、手数料などサービスを受ける人が払ったもの

税金など(純行政コスト) 805億円

受益者負担などで賄えず税金や補助金などで賄うもの

主な内訳
市税収入 …… 468億円
国県補助金 …… 249億円

資産(公共施設、道路、ソフトウェア、現金預金など)がどのくらいあり、どのように調達したかを表しています。純資産は、これまでの世代の負担により形成されたことを表しています。
※資産形成…将来にわたる建物や道路などへの投資

現金支出が伴う費用(給与費や物件費)だけでなく、現金の伴わない費用(減価償却費・引当金など)も表します。市民サービスにかかった費用からサービスを受けた人の自己負担分を差し引いた純行政コストは、税金や補助金などで賄っています。

障がいのある方への手当・助成

各種手当や福祉タクシー利用券、ガソリン購入券の申請を受け付けます。公民館では受け付けしていないため、注意してください。 ☎障がい福祉課 ☎225-2221

■心身障害者福祉手当

《対象》4月1日に市内在住で個人住民税が非課税の障がい児・者
《支給額》

| 対象要件 | 支給金額/年 |
|---------------|---------|
| 身体障害者手帳1級・2級 | 3万6000円 |
| 身体障害者手帳3級・4級 | 2万6000円 |
| 知能指数50以下 | 3万6000円 |
| 知能指数51~75 | 2万6000円 |
| 精神障害者保健福祉手帳1級 | 3万6000円 |
| 精神障害者保健福祉手帳2級 | 2万6000円 |

■特別障害者手当

《対象》日常生活で常時特別な介護が必要な20歳以上の在宅重度障がい者
《月額》2万8840円(5・8・11・2月に支給)

■障害児福祉手当

《対象》日常生活で常時特別の介護が必要な20歳未満の在宅重度障がい児
《月額》1万5690円(5・8・11・2月に支給)

■障害者介護手当

《対象》市内に6カ月以上居住し、自力で食事・入浴・排せつなどができない15~64歳の在宅重度障がい児・者を常時介護する同居の家族
《月額》5000円(9・3月に半年分支給)

■自己運転ガソリン購入券

《対象》自己所有車を運転する身体障害者手帳1~3級の方
《助成》購入券(1枚1200円)を年間24枚交付

■家族運転ガソリン購入券

《対象》①身体障害者手帳1・2級(視覚・じん臓機能障がいの方は3級まで)②療育手帳A1・A2③身体障害者手帳3級で療育手帳B1一のいずれかに該当し生計を共にする家族の所有者に乘車または運転する方
《助成》購入券(1枚1200円)を年間12枚交付

■福祉タクシー利用券

《対象》①身体障害者手帳1・2級(視覚・じん臓機能障がいの方は3級まで)②療育手帳A1・A2③身体障害者手帳3級で療育手帳B1④精神障害者保健福祉手帳1級⑤障害福祉サービス受給者証の障害種別5(難病)で障害支援区分のある一のいずれかに該当する方
《助成》利用券(1枚400円)を年間72枚交付。2023年度分交付済みの方は24年度分の手続き不要(3月下旬に利用券を送付)。

いずれも手当・助成は条件あり。☎必要書類を直接または郵送で〒234-8511障がい福祉課へ。詳細は市HPに掲載。

家族と愛犬を守るために

狂犬病予防定期集合注射

生後91日以上を飼っている方は、登録と毎年1回の狂犬病予防注射が義務付けられています。

| 実施日 | 会場 |
|------|-------------------------------------|
| 4月9日 | 下古沢児童館、里見台まる山公園、みはらし公園、緑ヶ丘やなぎ公園 |
| 10日 | 依知神社、依知北公民館、あつぎ郷土博物館、睦合北公民館 |
| 11日 | 宮前公園、相川公民館、旧市斎場駐車場、厚木中央公園 |
| 12日 | 中依知自治会館、依知南公民館、睦合南公民館、睦合西公民館 |
| 13日 | ぼうさいの丘公園北側駐車場、市役所西側駐車場 |
| 15日 | 玉川公民館、若宮公園自由広場、南毛利公民館、恩名自治会館下スポーツ広場 |
| 16日 | 上荻野分館、まつかげ台山の手公園、荻野公民館、さざさか公園 |



■注意事項

①犬を制御できる方が連れて来る②登録犬の飼い主は、3月中に届く案内ハガキを持って来る③1頭3650円(注射済票交付手数料含む)、未登録犬は別途3000円が必要④最寄りの動物病院でも可(料金は病院に確認)。



実施時間などの詳細は市HPに掲載

☎不要。

☎生活環境課 ☎225-2750

新型コロナワクチン接種のお知らせ



■無料で接種は3月31日まで

情報は2月29日時点

生後6カ月以上の方を対象に、オミクロン株XBB.1.5に対応した1価ワクチンの令和5年秋開始接種・初回接種を個別接種で実施しています(コールセンターは3月22日に閉鎖)。接種を希望する方は、早めに受けてください。



詳細はこちら

※初回接種(計2・3回)は、3月31日までに1回のみ接種可

■4月以降の予定

新型コロナウイルスの重症化予防として、季節性インフルエンザと同様に年1回、秋冬に定期接種を実施します。

※接種費用や対象は決まり次第、広報あつぎや市HPでお知らせ

☎市新型コロナウイルスワクチン接種コールセンター ☎0570-054-666

4月1日から

市役所の組織が新しく

円滑に行政手続きができる分かりやすい組織を目指すため、新しい組織に変わります。
◎行政総務課 ☎225-2280

※市立病院や一部の行政委員会などの組織を省略。
課の下には主な業務を記載。
詳細はこちら



市長部局

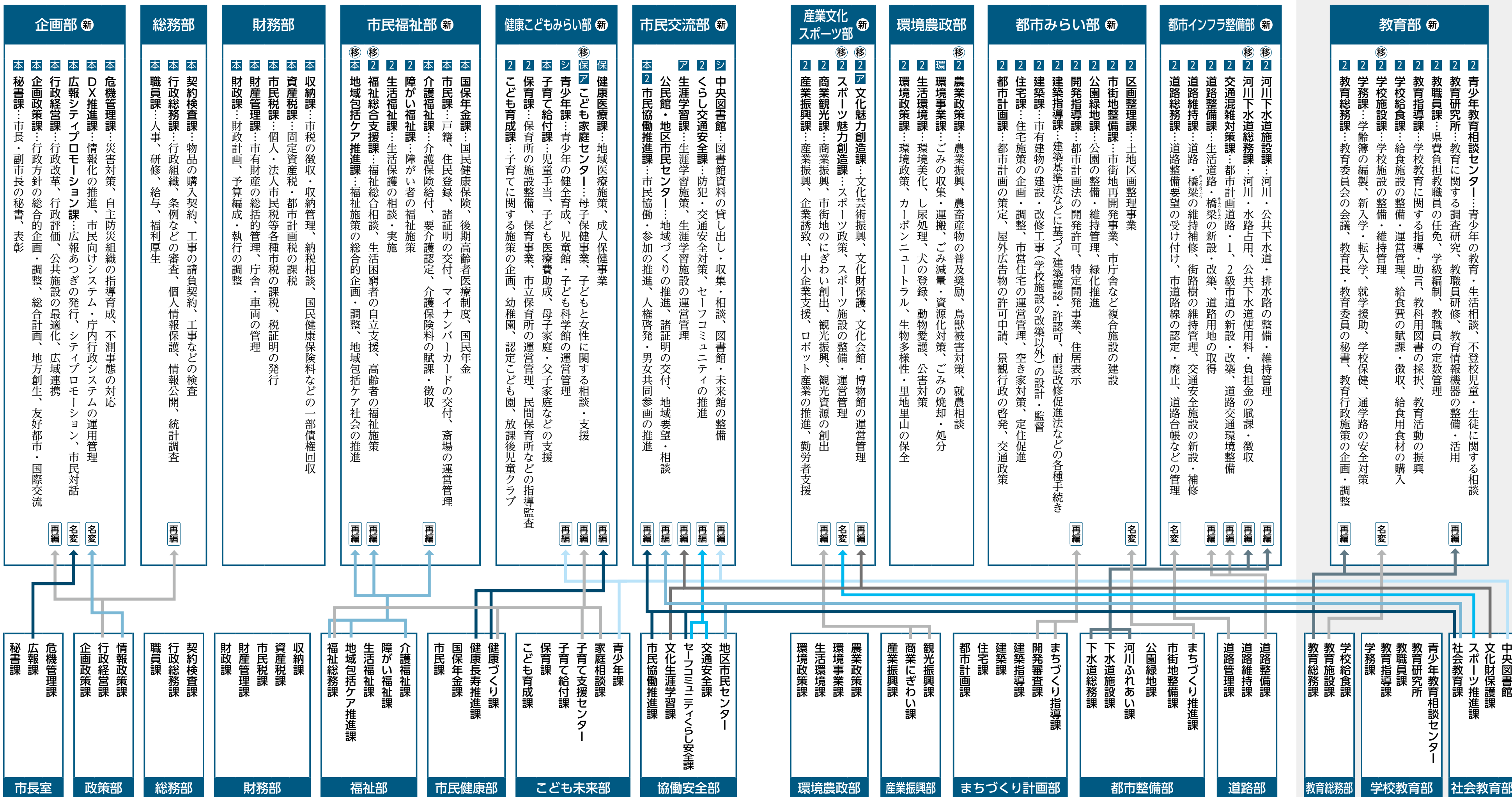

主な改正点

- ①企画部 市の政策を迅速に進めるため、市長室と政策部を統合します。
- ②市民福祉部 複雑化する福祉的課題への対応を強化するため、福祉部と市民健康部を再編します。
- ③健康こどもみらい部 妊娠期から出産・子育てまで一貫した相談支援体制を整備するため、市民健康部とこども未来部を再編します。

- ④市民交流部 市民同士の交流の充実のため、協働安全部と社会教育部を再編します。
- ⑤産業文化スポーツ部 地域産業を盛り上げ、スポーツ、文化芸術、歴史など、市の新たな魅力創出に向けて、産業振興部、協働安全部、社会教育部を再編します。
- ⑥都市みらい部・都市インフラ整備部 迅速かつ効率的に都市基盤整備を進めるため、まちづくり計画部、都市整備部、道路部を再編します。
- ⑦教育部 「教育で選ばれるまち」の実現に向けて、教育総務部と学校教育部を統合します。

事務室の変更

- 児童虐待・DV・女性相談(3月18日～) …こども家庭センター(保健福祉センター)
- 民生委員・災害援護・介護予防に関すること …地域包括ケア推進課(本庁舎2F)
- 高齢者の福祉施策(シルバーチケットの発行、理髪、はり・きゅう・マッサージの助成など)・福祉相談 …福祉総合支援課(第2庁舎1F)

※農業政策課、スポーツ魅力創造課、文化魅力創造課、河川下水道総務課、河川下水道施設課、学校施設課はフロア変更

〈事務室の場所〉

- 本…市役所本庁舎
- 2…市役所第2庁舎
- 保…保健福祉センター
- ア…アミュあつぎ
- シ…厚木シティプラザ
- 環…環境センター

〈変更の内容〉

- 新…新設する部
- 名変…名称が変わる課
- 再編…再編成される課
- 移…事務室が移動する課



厚木東高校として出場する最後の年に優勝を果たした二階堂さん

新しい自分を教えてくれた

厚木東高校 弓道部
二階堂 杏樹さん(18・戸室)

3年間部活動で弓道に打ち込みました。目標にしていた県大会の団体戦で初めて優勝を経験でき、仲間たちと喜びを分かち合えたことは、何よりもうれしかったです。

中学生の頃はソフトテニス部でしたが、高校では新しいことにチャレンジしようと考えていました。弓道と初めて出会ったのは入学後の部活動見学の時です。友だちと一緒にいった弓道部で、間近で見た弓を引く立ち姿やメリハリのある部の雰囲気にかかれ入部を決意しました。入部当初は練習量や新しい環境に慣れませんでした。矢が的に当たり出すと弓道が楽しくなり、「もっと上手になりたい」と授業前や夜遅くまで自主練習を重ねました。

熱気人

あつきびと

2年生になり、試合に出場し始めると緊張や不安で思うように弓が引けず悩む時期がありました。その時期を乗り越えられたのは仲間がいたからです。仲間たちと支え合い練習を重ねたことが今回の大会の結果につながったと思います。3年間の部活動で、目標に向かい努力を続けられる自分の新しい一面を知ったことは自信になりました。

卒業後も弓道を続けます。大学でも良い成績を残せるよう経験を生かしていきたいです。



8月に開催された全国大会にも出場した

無料相談

※開催状況や時間は、事前に問い合わせてください。
※要予約 以外は当日直接会場へ。先着順。

あつき健康相談ダイヤル24

24時間年中無休 ◎発信者番号は通知設定でおかけください

0120-31-4156
医療機関を受診する前に電話で相談を相談(健康・医療・介護・育児)・医療機関情報

| | | | | | |
|----------|---|--|--------------|-----------------------|-------------|
| 高齢者介護 | 月～金曜、8時30分～17時15分 要予約 高齢者の生活・介護全般(緊急時は応相談) | 介護福祉課 ☎225-2220 | 2階 | 市役所本庁舎 | |
| ひとり親家庭等 | 月～金曜、8時30分～17時 ひとり親家庭などが抱える悩みや自立に関する相談など | 子育て給付課 ☎225-2241 | | | |
| 税務 | 3月18日、4月1日・15日。13～16時 要予約(前週から受け付け。先着6人) | 市民協働推進課 ☎225-2100 (人権相談は ☎225-2215) | 総合相談コーナー(1階) | 保健福祉センター | |
| 登記 | 4月8日、13～16時 | | | | |
| 法律 | 火曜、第2～4水曜。10～16時 要予約(前週から受け付け。先着9人) | | | | |
| 司法書士法律 | 3月25日、13～16時 要予約(前週から受け付け。先着6人) | | | | |
| 交通事故 | 3月15・22日、4月12日。13～16時 | | | | |
| 行政 | 3月28日、4月11日。13～16時 | | | | |
| 外国人 | 木曜、13～16時 ポルトガル語・スペイン語・英語 | | | | |
| 不動産 | 4月4日、13～16時 | | | | |
| 公証人 | 3月15日、4月5日。13～15時 | | | | |
| 行政書士 | 4月1日、13～16時 | | | | |
| 人権 | 第1～4水曜、13～16時 | 都市計画課 ☎225-2401 | 厚木保健福祉事務所 | | |
| 特定開発事業紛争 | 金曜、9～16時 要予約 特定開発事業に関する紛争など | 住宅課 ☎225-2330 | | | |
| マンション管理 | 第3水曜、13～16時 要予約(7日前まで) 管理組合の運営、長期修繕計画など | 厚木保健福祉事務所 ☎224-1111 | 厚木保健福祉事務所 | | |
| 精神保健・認知症 | 月3回程度。13時30分～16時30分 要予約 心の病気、アルコール・薬物などの依存症、認知症の相談 | | | | |
| 専門的栄養 | 9時30分～16時 要予約 難病・合併症の方やその家族への食事相談 | | | | |
| 療育歯科 | 月2回程度(火・水曜)。9～12時、13時30分～16時 要予約 病気や障がい、発達の遅れなどがある3歳未満児 | | | | |
| エイズ梅毒の検査 | 月2回程度(木曜)。13時20分～14時10分 要予約 相談は匿名可能で随時受け付け | | | | |
| 消費生活 | 月～金曜、9時30分～16時 契約などのトラブルや悪質商法など | | | 消費生活センター ☎294-5800 | 厚木商工会議所(4階) |
| 多重債務 | 第1水曜(祝日の場合は第2水曜)、13～16時 要予約 | | | | |

| | | | | |
|---------------|---|---|----------|---------------------|
| 教育 | 月～金曜、9～17時(火曜は20時) 要予約 子どもの教育※電話・Eメールでの相談可 | 青少年教育相談センター ☎221-8080 | 6階 | 市役所第2庁舎 |
| ボランティア | 第3金曜、13～16時 | 市民協働推進課 ☎225-2141 | 3階 | |
| 生活困窮からの自立 | 月～金曜、9～17時 | 福祉総務課 ☎225-2895 | 1階 | |
| 児童虐待ヤングケアラーDV | 月～金曜、9～17時 DV相談は女性専用 | 家庭相談課 ☎221-0181・0182 | 5階 | 保健福祉センター |
| 女性一般 | 月～金曜、10～17時 生き方や家庭、職場の悩みなど | 女性のための相談室 ☎221-0123 | ※3月18日以降 | |
| 女性法律 | 第3金曜(祝日の場合は第2金曜)13～16時 要予約 | | | |
| 成年後見 | 第2・3水曜、13～16時 要予約 司法書士 第3木曜、13～14時 要予約 弁護士 | 権利擁護支援センター ☎225-2939 | 4階 | |
| 終活 | 第2・3火曜、13～15時 要予約 司法書士 | 健康づくり課 ☎225-2201 | 2階 | |
| 生活習慣病予防 | 3月19日、9時15分～11時20分 要予約 | | | |
| 自殺予防 | 3月21日、9～12時 要予約(前日まで) 4月15日、13～16時 要予約(前日まで) 臨床心理士による「いのちのサポート相談」 | | | |
| 健康 | 月～金曜、9～17時 | 子育て支援センター ☎225-2922 | 8階 | あつき市民交流プラザ(アミューあつき) |
| 子育て | 8時30分～17時15分 | | | |
| 就労 | 月～土曜、10～17時 要予約 15～49歳のニートや引きこもりの方の就労 | 若者サポートステーション ☎297-3067 | 7階 | |
| 勤労者のための法律(夜間) | 第4金曜、17時20分～20時 要予約 労働条件、賃金不払い、解雇、生活のトラブルなど | 産業振興課 ☎225-2585 | 5階 | |
| 働く人の悩み | 偶数月の第4水曜、18時～20時50分 要予約 | | | |
| 起業・経営 | 第4金曜、10時～12時50分 要予約 起業や経営の悩みなど | 厚木歯科医師会 ☎221-8733 | | |
| 歯と口の健康 | 月～金曜、9～17時 | | | |
| 地域の困りごと | 月～土曜、8時30分～17時15分(土曜は12時まで) 家族の介護や健康の悩み、地域の高齢者の相談など | 各地区の地域包括支援センター(地域包括ケア推進課) ☎225-2224に確認 | | |