

令和6年厚木市議会第2回会議（2月定例会議）提出案件一覧表

- 1 専決処分の報告について（厚木市建築関係手数料条例の一部を改正する条例）
- 2 専決処分の報告について（厚木市建築基準条例の一部を改正する条例）
- 3 専決処分の報告について（厚木市市営住宅条例の一部を改正する条例）
- 4 専決処分の報告について（工事請負契約の変更）
- 5 専決処分の報告について（厚木市行政手続における特定の個人を識別するための番号の利用に関する条例の一部を改正する条例）
- 6 市道路線の廃止及び認定について
- 7 市道路線の廃止及び認定について
- 8 市道路線の廃止及び認定について
- 9 市道路線の認定について
- 10 令和5年度厚木市一般会計補正予算（第7号）
- 11 令和5年度厚木市公共用地取得事業特別会計補正予算（第1号）
- 12 令和5年度厚木市後期高齢者医療事業特別会計補正予算（第2号）
- 13 令和5年度厚木市国民健康保険事業特別会計補正予算（第3号）
- 14 令和5年度厚木市介護保険事業特別会計補正予算（第2号）
- 15 令和5年度厚木市病院事業会計補正予算（第2号）
- 16 令和5年度厚木市公共下水道事業会計補正予算（第2号）

◎ 市長施政方針

- 17 厚木市廃棄物減量等推進審議会条例について
- 18 厚木市消防関係手数料条例について
- 19 厚木市職員の給与に関する条例の一部を改正する条例について
- 20 厚木市特別会計条例の一部を改正する条例について
- 21 厚木市介護保険条例の一部を改正する条例について
- 22 厚木市国民健康保険条例の一部を改正する条例について
- 23 厚木市開発許可等基準条例の一部を改正する条例について
- 24 令和6年度厚木市一般会計予算
- 25 令和6年度厚木市公共用地取得事業特別会計予算
- 26 令和6年度厚木市後期高齢者医療事業特別会計予算
- 27 令和6年度厚木市国民健康保険事業特別会計予算
- 28 令和6年度厚木市介護保険事業特別会計予算
- 29 令和6年度厚木市学校給食事業特別会計予算

- 30 令和6年度厚木市病院事業会計予算
- 31 令和6年度厚木市公共下水道事業会計予算
- 32 監査委員の選任について
- 33 人権擁護委員の候補者の推薦について
- 34 人権擁護委員の候補者の推薦について
- 35 人権擁護委員の候補者の推薦について
- 36 人権擁護委員の候補者の推薦について

令和6年厚木市議会第2回会議（2月定例会議）提出案件概要

番号	区分	件名及び内容	担当課
1	報告 1	<p>専決処分の報告について（厚木市建築関係手数料条例の一部を改正する条例）</p> <p>* 内容 地方自治法第180条第1項の規定により、議会において指定されている事項（建築物のエネルギー消費性能の向上に関する法律の一部改正に伴い、同法を引用している部分を改めるための条例改正）について専決処分したので、同条第2項の規定により報告するもの</p> <p>* 専決処分日 令和6年1月26日</p>	建築指導課
2	報告 2	<p>専決処分の報告について（厚木市建築基準条例の一部を改正する条例）</p> <p>* 内容 地方自治法第180条第1項の規定により、議会において指定されている事項（建築基準法施行令の一部改正に伴い、同令を引用している部分を改めるための条例改正）について専決処分したので、同条第2項の規定により報告するもの</p> <p>* 専決処分日 令和6年1月26日</p>	建築指導課
3	報告 3	<p>専決処分の報告について（厚木市市営住宅条例の一部を改正する条例）</p> <p>* 内容 地方自治法第180条第1項の規定により、議会において指定されている事項（配偶者からの暴力の防止及び被害者の保護等に関する法律の一部改正に伴い、同法を引用している部分を改めるための条例改正）について専決処分したので、同条第2項の規定により報告するもの</p> <p>* 専決処分日 令和6年1月26日</p>	住宅課
4	報告 4	<p>専決処分の報告について（工事請負契約の変更について）</p> <p>* 内容 地方自治法第180条第1項の規定により、議会において指定されている事項について専決処分したので、同条第2項の規定により報告するもの（厚木北公民館新築工事（令和5年6月19日議案第49号議決）について、工事請負契約の契約金額を変更するもの）</p> <p>* 変更金額 変更前 816,464,000円 変更後 815,610,400円</p> <p>* 専決処分日 令和6年1月31日</p>	契約検査課

番号	区分	件名及び内容	担当課						
5	報告 5	<p>専決処分報告について（厚木市行政手続における特定の個人を識別するための番号の利用に関する条例の一部を改正する条例）</p> <p>* 内容 地方自治法第180条第1項の規定により、議会において指定されている事項（行政手続における特定の個人を識別するための番号の利用等に関する法律の一部改正に伴い、同法を引用している部分を改めるための条例改正）について専決処分したので、同条第2項の規定により報告するもの</p> <p>* 専決処分日 令和6年2月5日</p>	行政総務課						
6	議案 2	<p>市道路線の廃止及び認定について</p> <p>* 内容 上古沢地内、下古沢地内、愛名地内における森の里東土地区画整理事業に伴う廃止及び認定 (廃止51路線・認定16路線)</p> <p>* 根拠 道路法第8条第2項及び第10条第3項</p>	道路管理課						
7	議案 3	<p>市道路線の廃止及び認定について</p> <p>* 内容 上荻野地内における払下げに伴う廃止及び認定 (廃止1路線・認定1路線)</p> <p>* 根拠 道路法第8条第2項及び第10条第3項</p>	道路管理課						
8	議案 4	<p>市道路線の廃止及び認定について</p> <p>* 内容 恩名二丁目地内における払下げに伴う廃止及び認定 (廃止1路線・認定2路線)</p> <p>* 根拠 道路法第8条第2項及び第10条第3項</p>	道路管理課						
9	議案 5	<p>市道路線の認定について</p> <p>* 内容 水引二丁目地内における開発行為に伴う認定 (認定1路線)</p> <p>* 根拠 道路法第8条第2項</p>	道路管理課						
10	議案 6	<p>令和5年度厚木市一般会計補正予算（第7号）</p> <p>* 内容</p> <table border="0"> <tr> <td>1 補正額</td> <td>7,462,864千円</td> </tr> <tr> <td>2 補正後の総額</td> <td>109,683,851千円</td> </tr> <tr> <td>3 主な補正要因</td> <td>均等割のみ課税世帯に対する緊急支援給付金給付事業ほか</td> </tr> </table>	1 補正額	7,462,864千円	2 補正後の総額	109,683,851千円	3 主な補正要因	均等割のみ課税世帯に対する緊急支援給付金給付事業ほか	財政課
1 補正額	7,462,864千円								
2 補正後の総額	109,683,851千円								
3 主な補正要因	均等割のみ課税世帯に対する緊急支援給付金給付事業ほか								

番号	区分	件名及び内容	担当課
11	議案 7	令和5年度厚木市公共用地取得事業特別会計補正予算(第1号) * 内容 1 補正額 Δ 38,120千円 2 補正後の総額 1,397,440千円 3 主な補正要因 厚木環状2号線用地取得事業減ほか	財政課
12	議案 8	令和5年度厚木市後期高齢者医療事業特別会計補正予算(第2号) * 内容 1 補正額 16,440千円 2 補正後の総額 3,660,267千円 3 主な補正要因 後期高齢者医療広域連合納付金増ほか	国保年金課
13	議案 9	令和5年度厚木市国民健康保険事業特別会計補正予算(第3号) * 内容 1 補正額 Δ 212,300千円 2 補正後の総額 21,894,849千円 3 主な補正要因 保険給付費減ほか	国保年金課
14	議案 10	令和5年度厚木市介護保険事業特別会計補正予算(第2号) * 内容 1 補正額 54,866千円 2 補正後の総額 17,292,048千円 3 主な補正要因 繰越金増ほか	介護福祉課
15	議案 11	令和5年度厚木市病院事業会計補正予算(第2号) * 内容 1 収入 (1) 収益的収入補正予定額 Δ 189,979 千円 (2) 収益的収入補正後の予定額 11,667,021 千円 (3) 資本的収入補正予定額 2,185 千円 (4) 資本的収入補正後の予定額 1,078,185 千円 2 支出 (1) 収益的支出補正予定額 Δ 96,418 千円 (2) 収益的支出補正後の予定額 11,776,882 千円 (3) 資本的支出補正予定額 11,862 千円 (4) 資本的支出補正後の予定額 1,617,862 千円 3 主な補正要因 入院収益減ほか	経営管理課

番号	区分	件名及び内容	担当課
16	議案 12	令和5年度厚木市公共下水道事業会計補正予算（第2号） * 内容 1 収入 （1）収益的収入補正予定額 △43,865 千円 （2）収益的収入補正後の予定額 6,481,790 千円 （3）資本的収入補正予定額 △26,518 千円 （4）資本的収入補正後の予定額 1,851,616 千円 2 支出 （1）収益的支出補正予定額 △67,976 千円 （2）収益的支出補正後の予定額 6,448,904 千円 （3）資本的支出補正予定額 △27,000 千円 （4）資本的支出補正後の予定額 3,030,591 千円 3 主な補正要因 公共下水道恩曾川左岸第6排水区浸水対策事業（継続費）に係る年割額の変更ほか	下水道総務課
17	—	施政方針	企画政策課
18	議案 13	厚木市廃棄物減量等推進審議会条例について * 内容 廃棄物の処理及び清掃に関する法律の規定に基づき、厚木市廃棄物減量等推進審議会を設置するため、本条例を制定するもの * 附則において改正する条例 厚木市非常勤特別職職員の報酬及び費用弁償に関する条例 * 施行日 令和6年4月1日	環境事業課
19	議案 14	厚木市消防関係手数料条例について * 内容 厚木市手数料条例の見直しに伴い、消防関係の手数料に係る規定を整理し、新たな条例として整備するため、本条例を制定するもの * 附則において改正する条例 厚木市手数料条例 * 施行日 令和6年4月1日	予防課
20	議案 15	厚木市職員の給与に関する条例の一部を改正する条例について * 内容 地方自治法の一部改正に伴い、会計年度任用職員に勤勉手当を支給するため、本条例の一部を改正するもの * 附則において改正する条例 厚木市職員の育児休業等に関する条例 * 施行日 令和6年4月1日	職員課

番号	区分	件名及び内容	担当課
21	議案 16	厚木市特別会計条例の一部を改正する条例について	財政課
		<ul style="list-style-type: none"> * 内容 学校給食事業特別会計を設置するため、本条例の一部を改正するもの * 施行日 令和6年4月1日 	
22	議案 17	厚木市介護保険条例の一部を改正する条例について	介護福祉課
		<ul style="list-style-type: none"> * 内容 介護保険事業計画の策定に伴い、介護保険料率を改めるほか、所要の措置を講ずるため、本条例の一部を改正するもの * 施行日 令和6年4月1日 	
23	議案 18	厚木市国民健康保険条例の一部を改正する条例について	国保年金課
		<ul style="list-style-type: none"> * 内容 国民健康保険法等の一部改正に伴い、保険料軽減の基準となる所得金額を引き上げるとともに、退職者医療制度を廃止するほか、所要の措置を講ずるため、本条例の一部を改正するもの * 施行日 令和6年4月1日 	
24	議案 19	厚木市開発許可等基準条例の一部を改正する条例について	開発審査課
		<ul style="list-style-type: none"> * 内容 都市計画法等の一部改正に伴い、市街化調整区域内の災害危険区域等における開発許可等の基準を改めるため、本条例の一部を改正するもの * 施行日 令和6年7月1日 	
25	議案 20	令和6年度厚木市一般会計予算	財政課
		<ul style="list-style-type: none"> * 内容 1 令和6年度当初予算額 103,800,000千円 2 令和5年度当初予算額 92,300,000千円 3 対前年度比 112.5% 	
26	議案 21	令和6年度厚木市公共用地取得事業特別会計予算	財政課
		<ul style="list-style-type: none"> * 内容 1 令和6年度当初予算額 798,861千円 2 令和5年度当初予算額 1,435,560千円 3 対前年度比 55.6% 	
27	議案 22	令和6年度厚木市後期高齢者医療事業特別会計予算	国保年金課
		<ul style="list-style-type: none"> * 内容 1 令和6年度当初予算額 4,207,000千円 2 令和5年度当初予算額 3,643,000千円 3 対前年度比 115.5% 	

番号	区分	件名及び内容	担当課
28	議案 23	令和6年度厚木市国民健康保険事業特別会計予算	国保年金課
		* 内容 1 令和6年度当初予算額 21,528,000千円 2 令和5年度当初予算額 22,078,000千円 3 対前年度比 97.5%	
29	議案 24	令和6年度厚木市介護保険事業特別会計予算	介護福祉課
		* 内容 1 令和6年度当初予算額 18,273,000千円 2 令和5年度当初予算額 17,235,000千円 3 対前年度比 106%	
30	議案 25	令和6年度厚木市学校給食事業特別会計予算	学校給食課
		* 内容 令和6年度当初予算額 892,230千円	
31	議案 26	令和6年度厚木市病院事業会計予算	経営管理課
		* 内容 1 令和6年度当初予算額 (1) 令和6年度収益的収入及び支出予定額 ア 収入 12,110,000千円 イ 支出 11,975,000千円 (2) 令和6年度資本的収入及び支出予定額 ア 収入 1,217,000千円 イ 支出 1,837,000千円 ※ 資本的収入額が資本的支出額に対し不足する額は、消費税及び地方消費税資本的収支調整額及び損益勘定留保資金で補填するものとする。 2 令和5年度当初予算額 (1) 令和5年度収益的収入及び支出予定額 ア 収入 11,857,000千円 イ 支出 11,795,000千円 (2) 令和5年度資本的収入及び支出予定額 ア 収入 1,076,000千円 イ 支出 1,606,000千円 3 対前年度比 (1) 収益的収入 253,000千円 (2) 収益的支出 180,000千円 (3) 資本的収入 141,000千円 (4) 資本的支出 231,000千円	

番号	区分	件名及び内容	担当課
32	議案 27	<p>令和6年度厚木市公共下水道事業会計予算</p> <p>* 内容</p> <p>1 令和6年度当初予算額</p> <p>(1) 令和6年度収益的収入及び支出予定額</p> <p>ア 収入 6,415,646 千円</p> <p>イ 支出 6,265,641 千円</p> <p>(2) 令和6年度資本的収入及び支出予定額</p> <p>ア 収入 1,838,617 千円</p> <p>イ 支出 2,931,573 千円</p> <p>※ 資本的収入額が資本的支出額に対し不足する額は、当年度分消費税及び地方消費税資本的収支調整額、過年度分損益勘定留保金及び当年度分損益勘定留保資金で補填する。</p> <p>2 令和5年度当初予算額</p> <p>(1) 令和5年度収益的収入及び支出予定額</p> <p>ア 収入 6,525,364 千円</p> <p>イ 支出 6,512,546 千円</p> <p>(2) 令和5年度資本的収入及び支出予定額</p> <p>ア 収入 1,877,594 千円</p> <p>イ 支出 3,056,646 千円</p> <p>3 対前年度比</p> <p>(1) 収益的収入 △109,718 千円</p> <p>(2) 収益的支出 △246,905 千円</p> <p>(3) 資本的収入 △38,977 千円</p> <p>(4) 資本的支出 △125,073 千円</p>	下水道総務課
33	議案 28	<p>監査委員の選任について</p> <p>* 内容</p> <p>新委員 佐野 良人 (さの よしと) 様</p> <p>令和6年4月1日～令和10年3月31日 1期目</p> <p>* 根拠</p> <p>地方自治法第196条第1項</p>	職員課
34	議案 29	<p>人権擁護委員の候補者の推薦について</p> <p>* 内容</p> <p>新委員 杉山 宣夫 (すぎやま よしお) 様</p> <p>令和6年7月1日～令和9年6月30日 2期目</p> <p>* 根拠</p> <p>人権擁護委員法第6条第3項</p>	市民協働推進課
35	議案 30	<p>人権擁護委員の候補者の推薦について</p> <p>* 内容</p> <p>新委員 石澤 ふじ枝 (いしざわ ふじえ) 様</p> <p>令和6年7月1日～令和9年6月30日 2期目</p> <p>* 根拠</p> <p>人権擁護委員法第6条第3項</p>	市民協働推進課

番号	区分	件名及び内容	担当課
36	議案 31	人権擁護委員の候補者の推薦について	市民協働推進課
		<ul style="list-style-type: none"> * 内容 新委員 難波 有三（なんば ゆうぞう）様 令和6年7月1日～令和9年6月30日 1期目 * 根拠 人権擁護委員法第6条第3項 	
37	議案 32	人権擁護委員の候補者の推薦について	市民協働推進課
		<ul style="list-style-type: none"> * 内容 新委員 小橋 弘子（こばし ひろこ）様 令和6年7月1日～令和9年6月30日 1期目 * 根拠 人権擁護委員法第6条第3項 	

市道路線の廃止及び認定について

*内容 上古沢地内から愛名地内の森の里東土地区画整理事業に伴う廃止及び認定
(廃止 5 1 路線・認定 1 6 路線)

*根拠 道路法第 8 条第 2 項及び道路法第 10 条第 3 項

別紙廃止路線網図及び認定路線網図参照

市道路線の廃止及び認定について

*内容 上荻野地内の払下げに伴う廃止及び認定
(廃止1路線・認定1路線)

*根拠 道路法第8条第2項及び道路法第10条第3項

廃止路線図

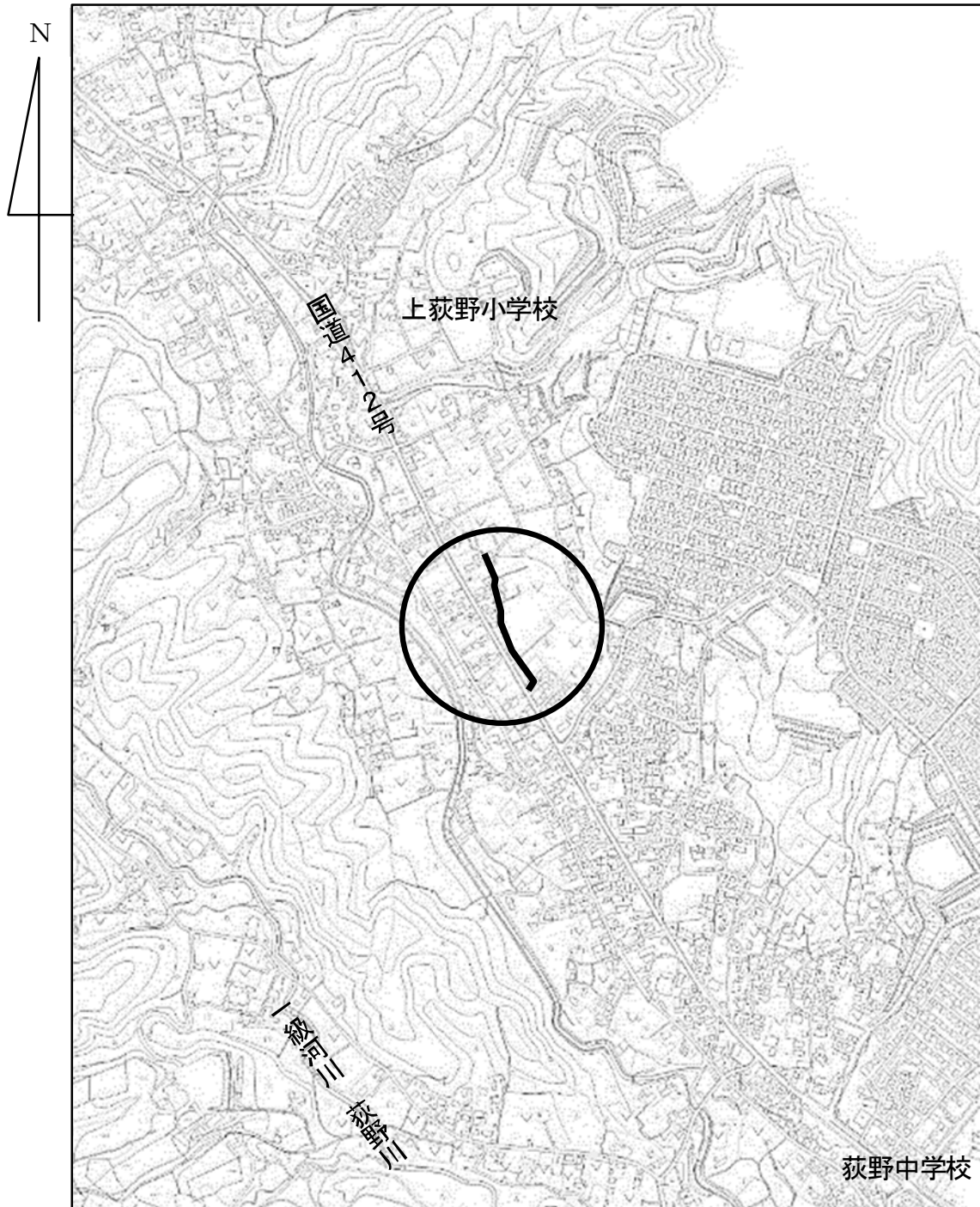

認定路線図

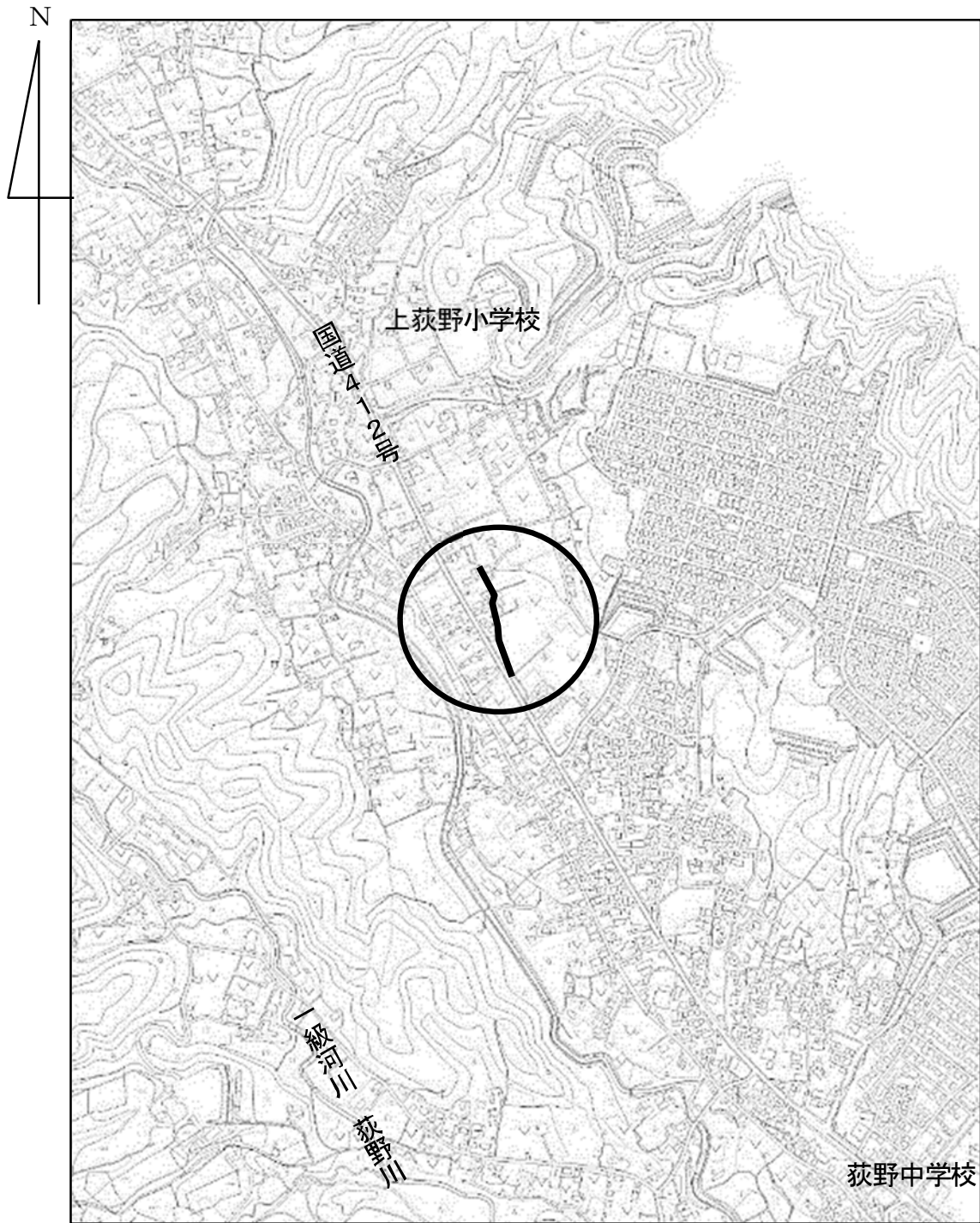

市道路線の廃止及び認定について

*内容 恩名二丁目地内の払下げに伴う廃止及び認定
(廃止1路線・認定2路線)

*根拠 道路法第8条第2項及び道路法第10条第3項

廃止路線図



認定路線図



市道路線の認定について

*内容 水引二丁目地内の開発行為に伴う認定
(認定1路線)

*根拠 道路法第8条第2項



索引図

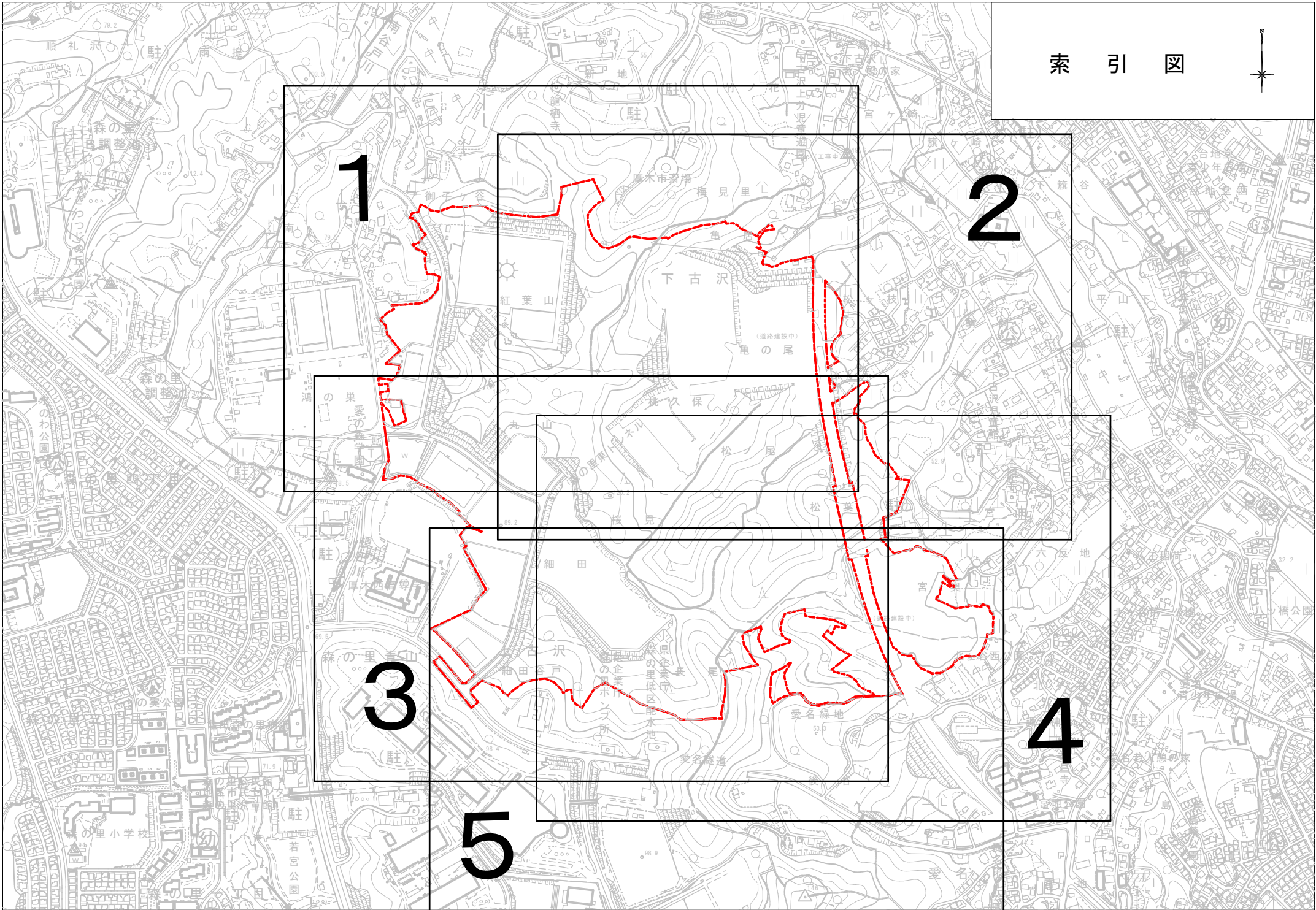

廃止路線網図

1 : 2500

0 50 100 150 200m

1

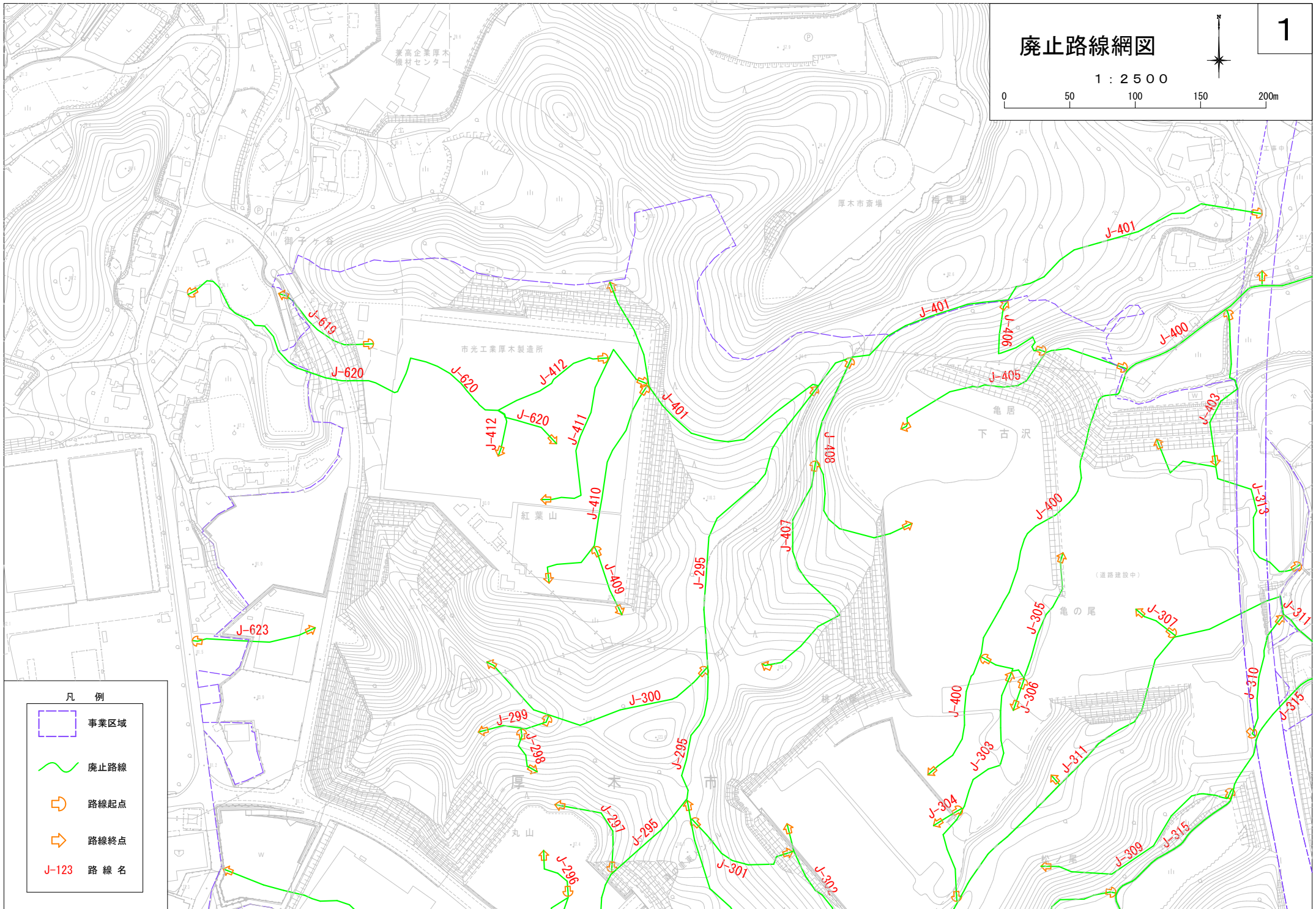

凡例

-  事業区域
-  廃止路線
-  路線起点
-  路線終点
- J-123 路線名

廃止路線網図

1 : 2500

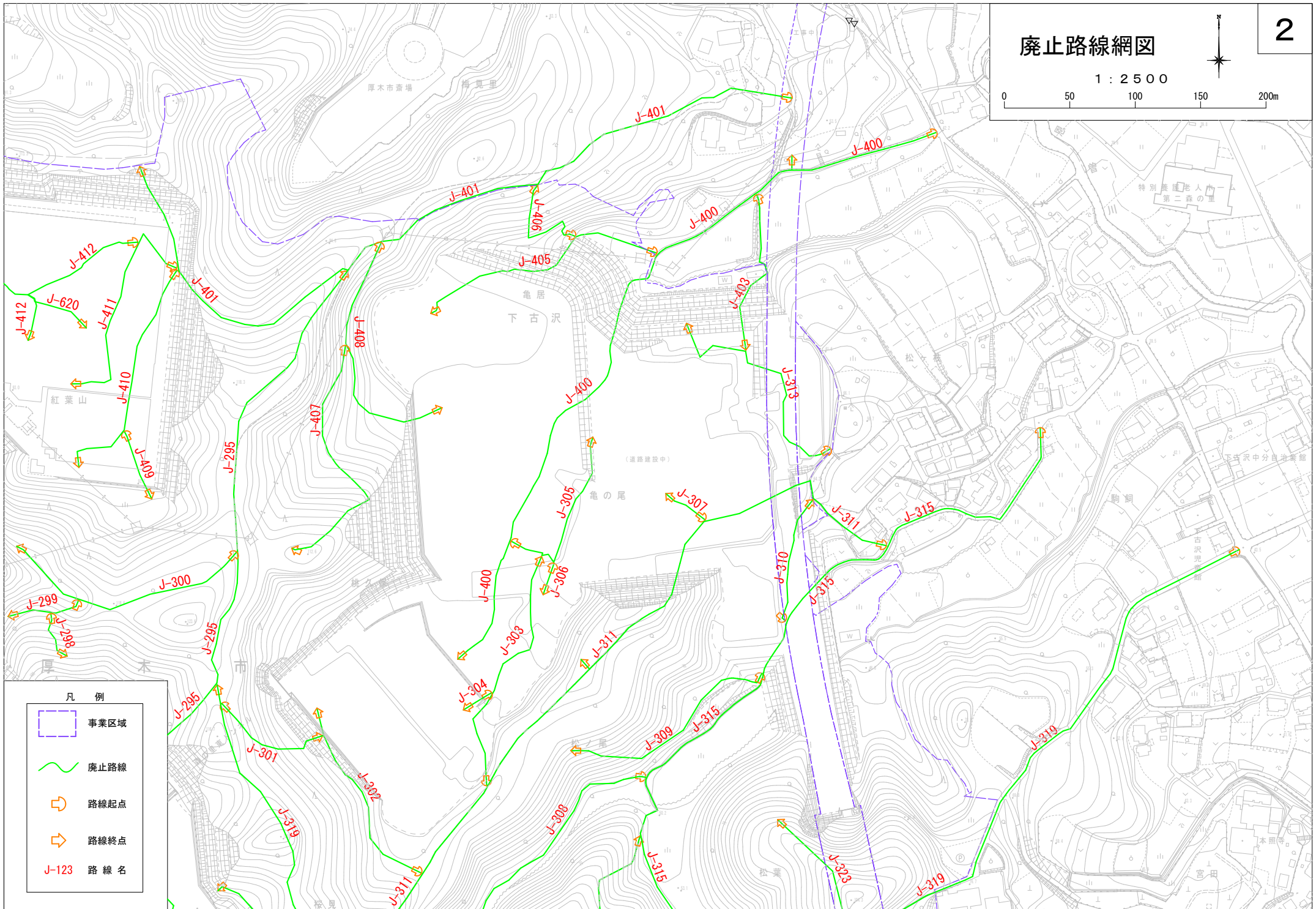
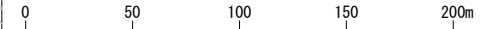

凡 例

-  事業区域
-  廃止路線
-  路線起点
-  路線終点
- J-123 路線名

廃止路線網図

1 : 2500

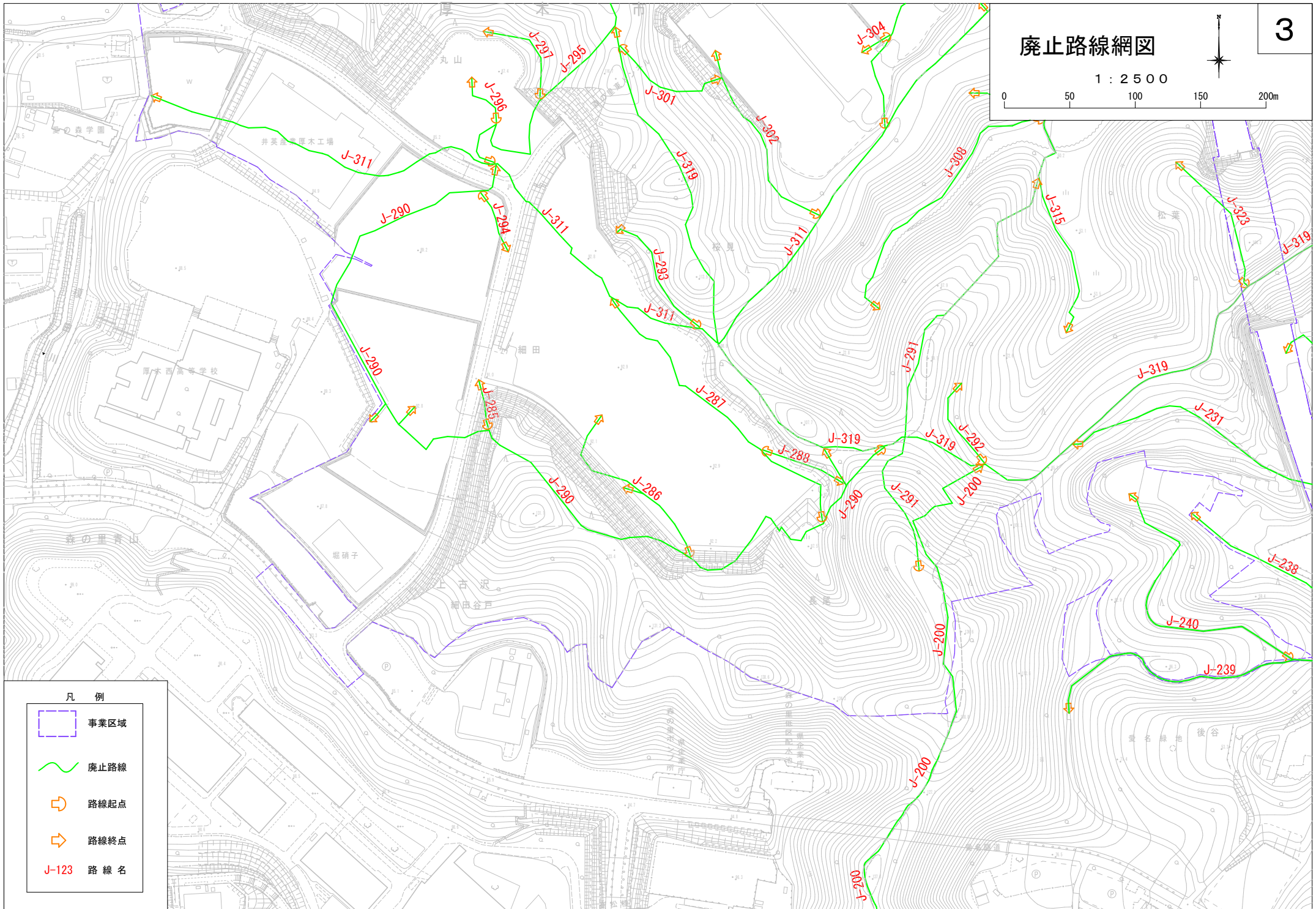
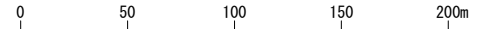

凡例

-  事業区域
-  廃止路線
-  路線起点
-  路線終点
- J-123 路線名

廃止路線網図

1 : 2500

0 50 100 150 200m

4

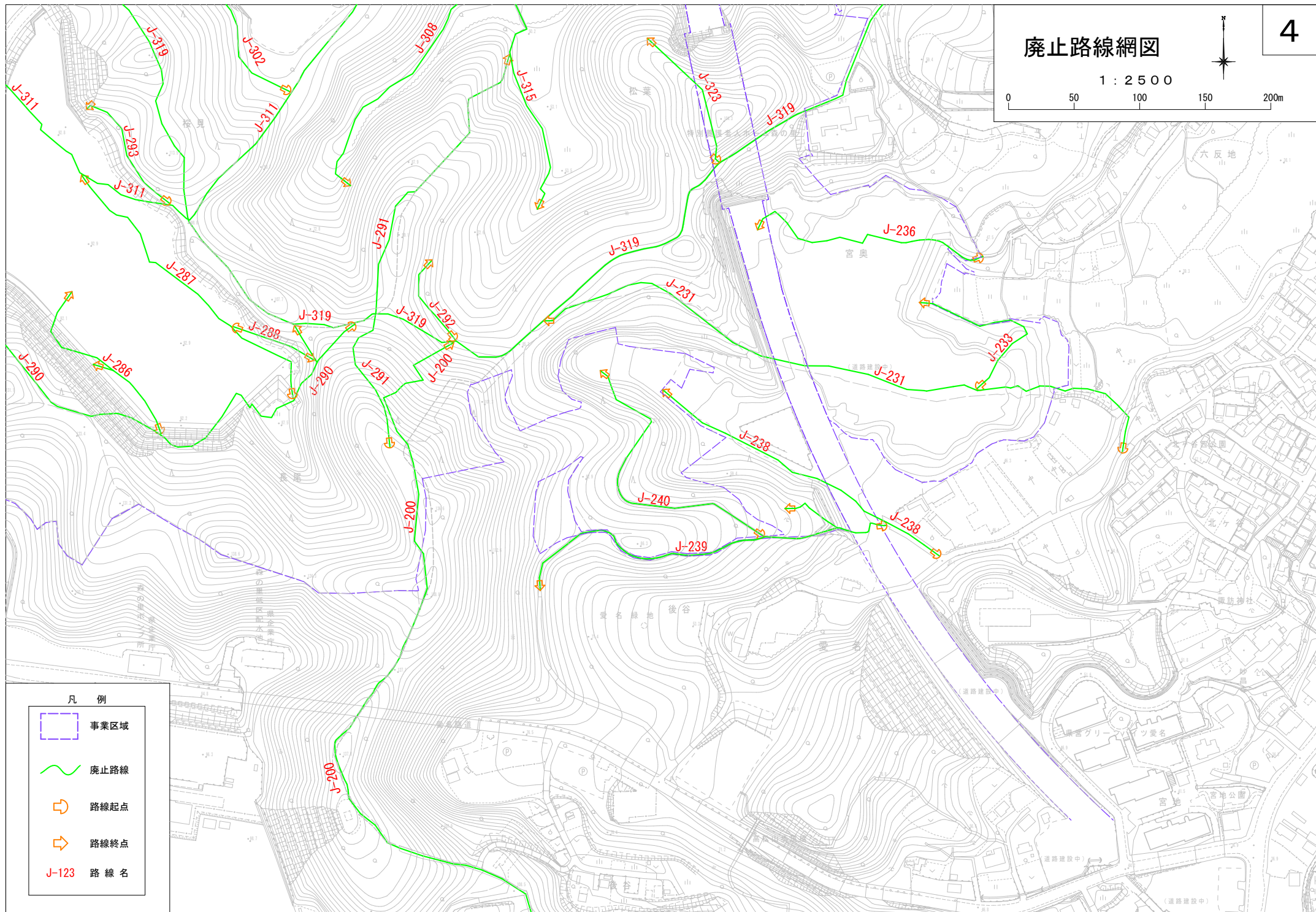

凡例

-  事業区域
-  廃止路線
-  路線起点
-  路線終点
-  路線名

廃止路線網図



1 : 2500

0 50 100 150 200m

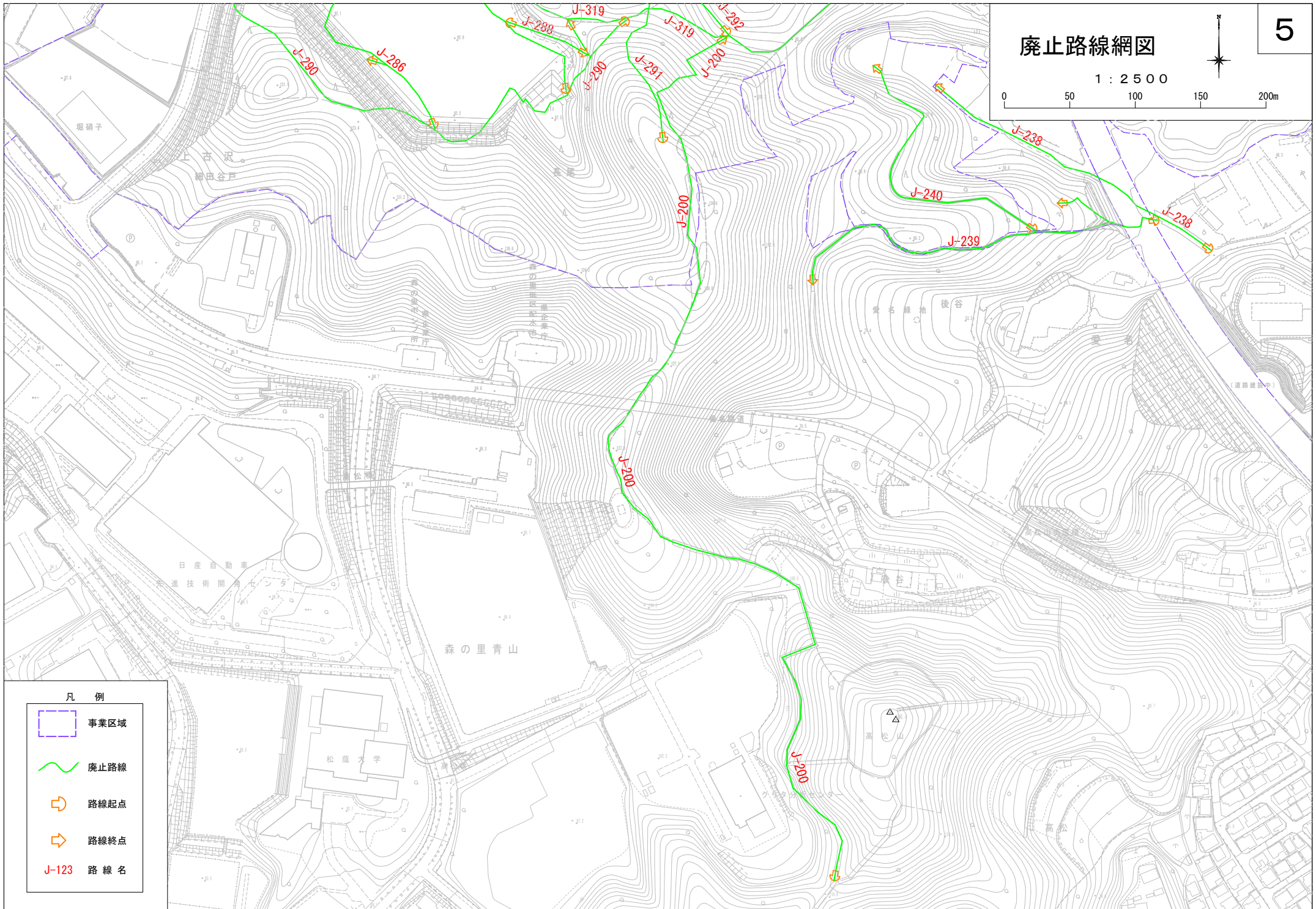
5



凡例

-  事業区域
-  廃止路線
-  路線起点
-  路線終点
-  路線名

認定路線網図

1 : 2 5 0 0

0 50 100 150 200m

1

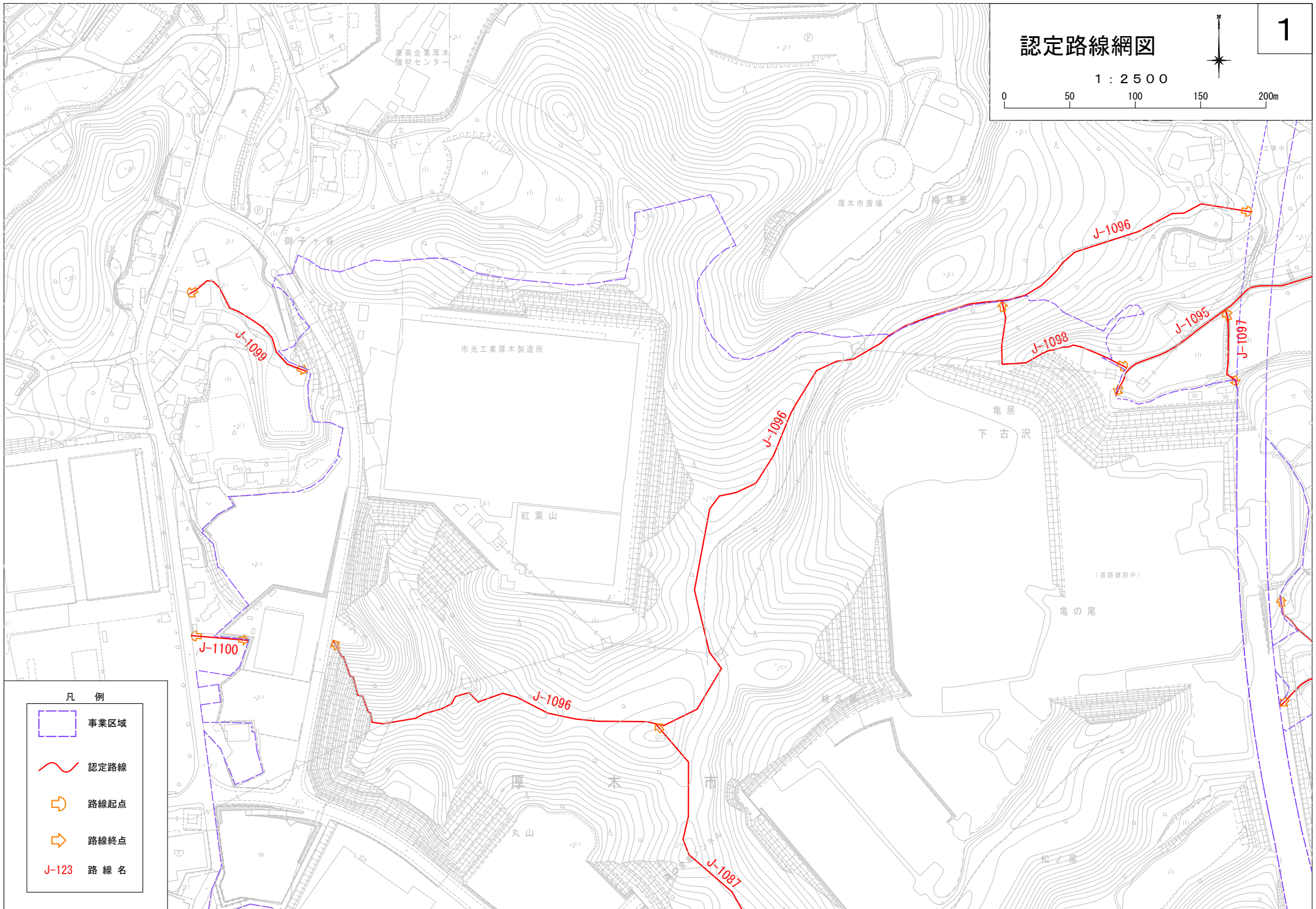

凡 例

-  事業区域
-  認定路線
-  路線起点
-  路線終点
-  J-123 路線名

認定路線網図

2

1 : 2500

0 50 100 150 200m

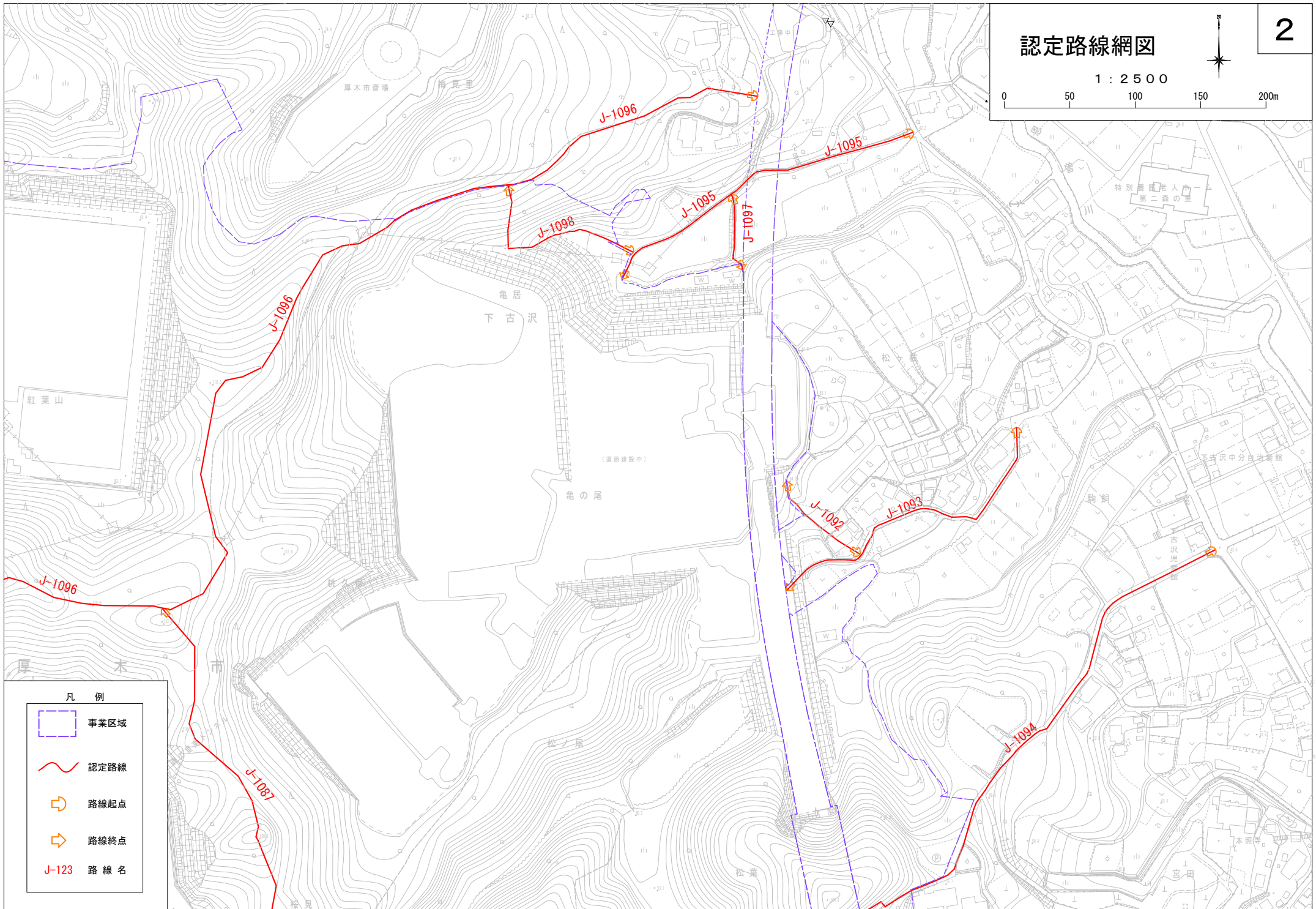

凡例

-  事業区域
-  認定路線
-  路線起点
-  路線終点
- J-123 路線名

認定路線網図

1 : 2500

0 50 100 150 200m

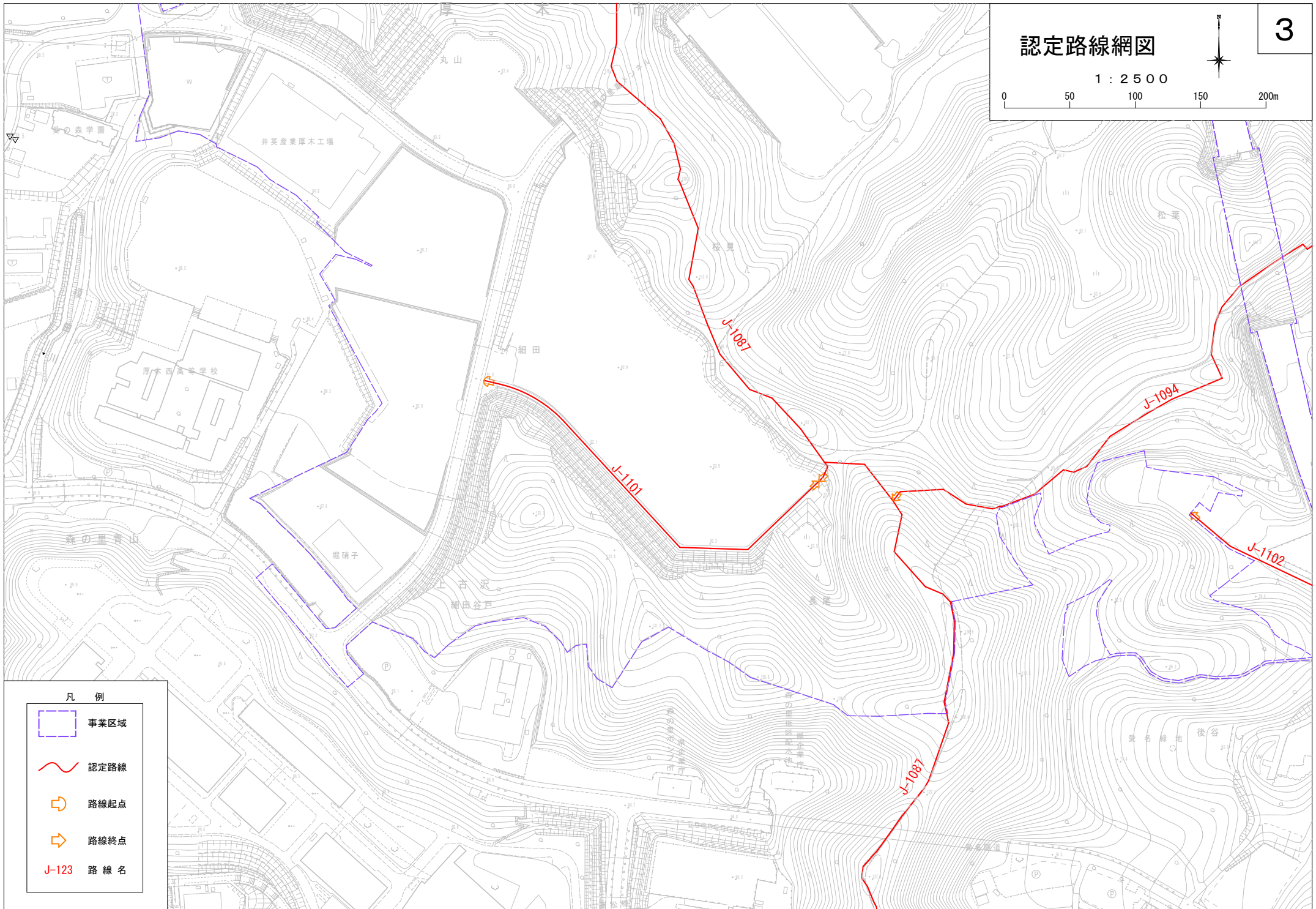

凡例

-  事業区域
-  認定路線
-  路線起点
-  路線終点
- J-123 路線名

認定路線網図

1 : 2500

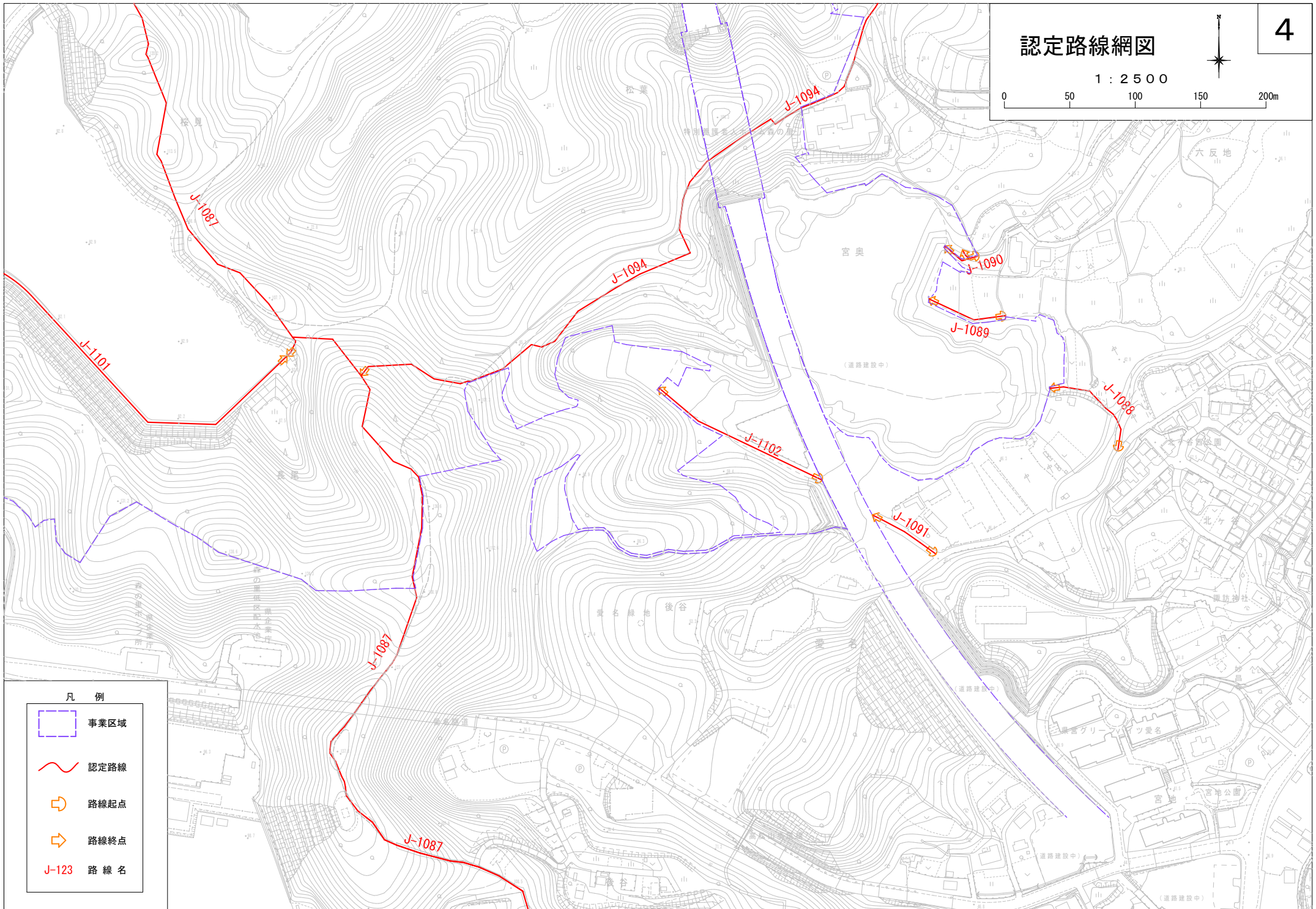
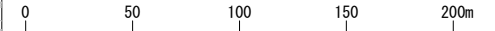

凡例

-  事業区域
-  認定路線
-  路線起点
-  路線終点
- J-123 路線名

認定路線網図

5

1 : 2500

0 50 100 150 200m

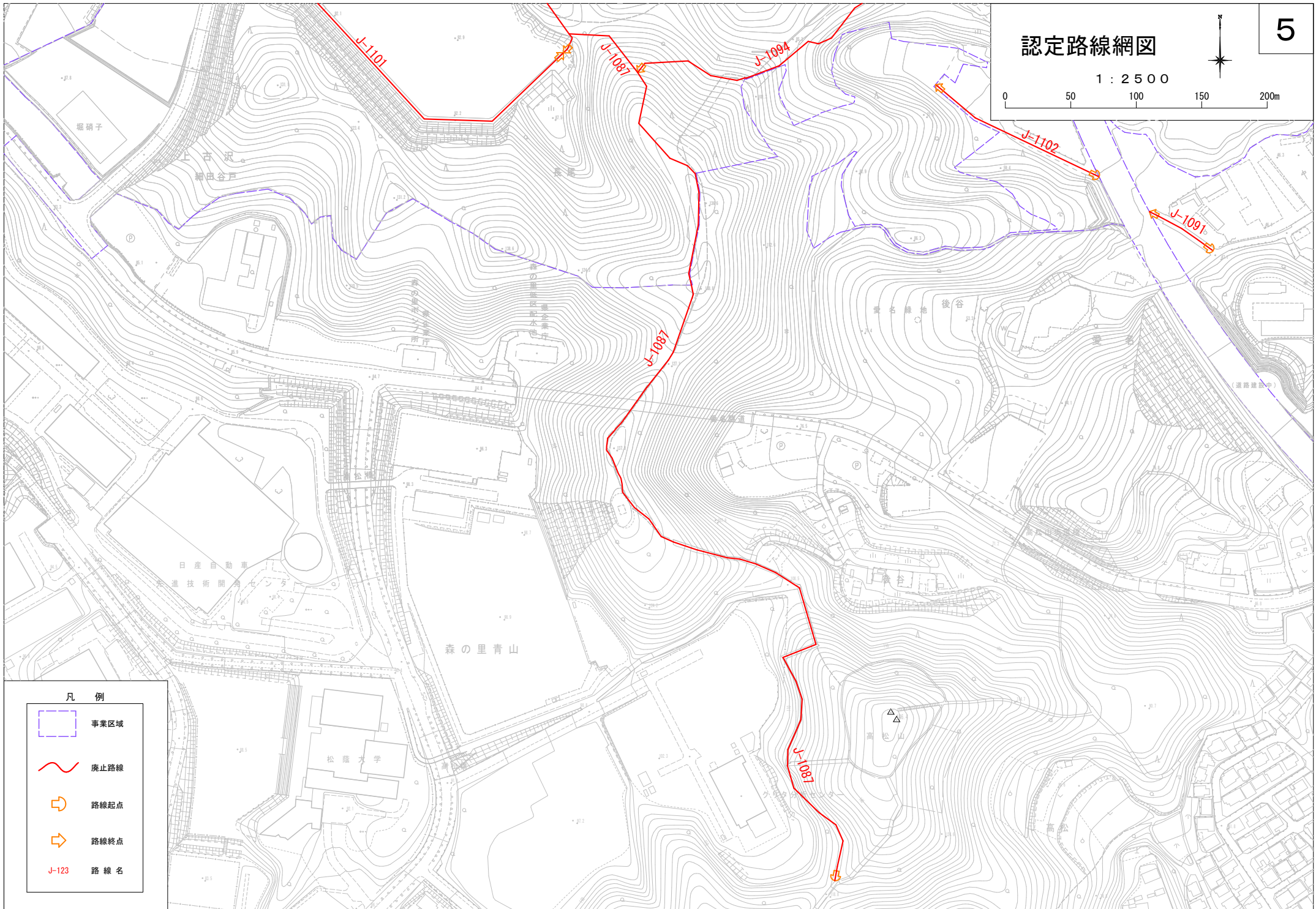

凡例

-  事業区域
-  廃止路線
-  路線起点
-  路線終点
-  J-123 路線名

1 一般会計補正予算（第7号）

〔歳入歳出予算〕

（単位：千円）

区分	総額	特定財源				一般財源
		国	県	市債	その他	
補正前	102,220,987	19,206,690	6,158,597	9,314,500	8,108,303	59,432,897
補正額	7,462,864	1,188,182	11,716	▲ 473,200	▲ 259,483	6,995,649
補正後	109,683,851	20,394,872	6,170,313	8,841,300	7,848,820	66,428,546

○歳入補正内容

増額事業 41事業 10,366,368 千円

（主な事業）

（単位：千円）

区 分		補正前	補正額	補正後	
1	法人市民税現年課税分	2,703,000	4,340,000	7,043,000	（一財）
2	調整債	0	2,294,000	2,294,000	（一財）
3	財政調整基金繰入金（法人市民税還付分）	0	1,256,599	1,256,599	（一財）
4	物価高騰対応重点支援地方創生臨時交付金	1,766,198	915,188	2,681,386	（国庫）
5	前年度繰越金	4,846,532	340,165	5,186,697	（一財）
6	都市構造再編集中支援事業補助金	254,917	249,300	504,217	（国庫）
7	厚木北公民館整備事業債	80,600	249,300	329,900	（市債）
8	中学校整備事業債	48,500	190,900	239,400	（市債）
9	障害者自立支援給付費負担金	2,015,101	74,642	2,089,743	（国庫）
10	小学校整備事業債	203,300	62,200	265,500	（市債）

減額事業 64事業 ▲ 2,903,504 千円

（主な事業）

（単位：千円）

区 分		補正前	補正額	補正後	
1	財政調整基金繰入金	1,300,000	▲ 1,300,000	0	（一財）
2	ふれあいプラザ再整備事業債	2,729,800	▲ 327,600	2,402,200	（市債）
3	道路新設改良事業債	2,655,700	▲ 203,400	2,452,300	（市債）
4	社会福祉基金繰入金	149,179	▲ 111,979	37,200	（その他）
5	七沢自然ふれあいセンター施設改修事業債	285,700	▲ 69,600	216,100	（市債）
6	公園整備事業債	316,200	▲ 64,400	251,800	（市債）
7	みどりの基金繰入金	63,906	▲ 63,906	0	（その他）
8	デジタル基盤改革支援補助金	115,087	▲ 61,519	53,568	（その他）
9	酒井土地区画整理推進事業債	517,800	▲ 58,500	459,300	（市債）
10	重点対策加速化事業交付金	137,248	▲ 53,459	83,789	（国庫）

歳入合計 7,462,864 千円

○歳出補正内容

増額事業

51事業

8,470,597 千円

(主な事業)

(単位：千円)

区分	補正前	補正額	補正後	
1 財政調整基金積立金	17,500	1,831,046	1,848,546	
2 財政調整基金積立金(法人市民税還付準備分)	0	1,738,054	1,738,054	
3 学校施設整備基金積立金	4,020	1,001,000	1,005,020	
4 均等割のみ課税世帯に対する緊急支援給付金給付事業費	0	500,000	500,000	(国予備費) (繰越明許)
5 厚木北公民館整備事業費(継続費)	99,700	498,600	598,300	(国補正)
6 国民健康保険事業特別会計繰出金	1,610,785	342,447	1,953,232	
7 一般廃棄物処理施設建設基金積立金	8,050	302,000	310,050	
8 職員給与費	2,566,970	300,000	2,866,970	
9 子育て世帯緊急支援給付金給付事業費	0	250,000	250,000	(国予備費) (繰越明許)
10 障害者日中活動支援事業費	3,513,967	223,972	3,737,939	
11 新型コロナウイルスワクチン接種体制確保事業費補助金等過年度返還金	0	203,155	203,155	(繰越明許)
12 生活保護費国庫負担金過年度精算金	0	172,862	172,862	
13 小学校校舎・体育館改修事業費(長寿命化)(その2)	0	162,794	162,794	(国補正) (繰越明許)
14 中学校校庭整備事業費(その2)	0	150,000	150,000	(国補正) (繰越明許)
15 中学校校舎・体育館改修事業費(長寿命化)(その2)	0	97,367	97,367	(国補正) (繰越明許)

減額事業

85事業

▲ 1,007,733 千円

(主な事業)

(単位：千円)

区分	補正前	補正額	補正後
1 介護保険事業特別会計繰出金	2,613,076	▲ 121,279	2,491,797
2 住宅省エネ設備導入促進補助金	115,499	▲ 76,238	39,261
3 基幹系情報システム運営事業費	444,412	▲ 69,600	374,812
4 児童手当支給経費	3,072,280	▲ 50,000	3,022,280
5 児童扶養手当給付事業費	821,111	▲ 40,000	781,111
6 公共下水道事業会計負担金	1,047,240	▲ 36,000	1,011,240
7 七沢自然ふれあいセンター施設改修事業費(長寿命化)	161,414	▲ 30,000	131,414
8 幼稚園等施設等利用給付金	283,896	▲ 24,672	259,224
9 定率市町村負担金	1,796,913	▲ 24,375	1,772,538
10 福祉総合情報システム整備事業費	112,742	▲ 22,000	90,742

歳出合計

7,462,864 千円

○継続費

変更

(単位：千円)

事業名		補正前		補正後		増減
1	森の里東土地区画整理関連排水路整備事業	令和2年度	50,000	令和2年度	50,000	-
		令和3年度	100,000	令和3年度	100,000	-
		令和4年度	35,000	令和4年度	35,000	-
		令和5年度	10,000	令和5年度	2,146	▲ 7,854
合計			195,000		187,146	▲ 7,854

事業名		補正前		補正後		増減
2	消防庁舎改修事業 (長寿命化)	令和5年度	25,198	令和5年度	25,198	※財源更正
		令和6年度	59,920	令和6年度	59,920	-
		令和7年度	87,591	令和7年度	87,591	-
合計			172,709		172,709	※財源更正

事業名		補正前		補正後		増減
3	厚木北公民館整備事業 ※国補正	令和5年度	99,700	令和5年度	598,300	498,600
		令和6年度	1,180,891	令和6年度	682,291	▲ 498,600
合計			1,280,591		1,280,591	0

○繰越明許費

追加

(単位：千円)

事業名		金額	
1	戸籍住民基本台帳等事務(その2)	22,437	
2	均等割のみ課税世帯に対する緊急支援給付金給付事業費	500,000	(国予備費)
3	均等割のみ課税世帯に対する緊急支援給付金給付事務費	61,705	(国予備費)
4	子育て世帯緊急支援給付金給付事業費	250,000	(国予備費)
5	子育て世帯緊急支援給付金給付事務費	72,143	(国予備費)
6	障害者相談支援事業	38,248	
7	新型コロナウイルスワクチン接種体制確保事業	370,865	
8	新型コロナウイルスワクチン接種事業	444,655	
9	新型コロナウイルスワクチン接種体制確保事業費補助金等過年度返還金	203,155	
10	衛生プラント維持補修事業	15,400	
11	県営かんがい排水事業(相模川右岸幹線改修工事)負担金(その2)	3,421	(国補正)
12	急傾斜地崩壊対策事業(その2)	12,000	(国補正)
13	道路用地取得事業	61,766	
14	交差点等改良事業	47,700	
15	道路整備用地取得事業	555,258	
16	通学路橋りょう架替事業	100,000	
17	公共交通利便性向上事業	4,000	
18	中町第2-2地区周辺整備事業	299,000	
19	山際北部土地区画整理推進事業	24,000	
20	街路用地取得事業	421,426	
21	小学校維持補修事業	2,000	
22	小学校校舎・体育館改修事業(長寿命化)(その2)	162,794	(国補正)
23	中学校校舎・体育館改修事業(長寿命化)(その2)	97,367	(国補正)
24	中学校校庭整備事業(その2)	150,000	(国補正)
25	中学校維持補修事業	11,600	
26	公民館維持補修事業	6,182	
27	体育施設維持補修事業	3,993	
28	及川球技場維持補修事業	3,589	
合計		3,944,704	

2 特別会計補正予算

(1) 公共用地取得事業特別会計（補正1号）

〔歳入歳出予算〕

(単位：千円)

区分	総額	特定財源				一般財源
		国	県	市債	その他	
補正前	1,435,560	0	0	524,600	0	910,960
補正額	▲ 38,120	0	0	▲ 32,800	35,331	▲ 40,651
補正後	1,397,440	0	0	491,800	35,331	870,309
※一般会計繰出金の補正額						▲ 5,321

○歳入補正内容

(単位：千円)

区分	補正前	補正額	補正後	
1 市有地売払収入	815,321	▲ 35,330	779,991	(一財)
2 一般会計繰入金（道路管理課）	3,676	▲ 3,424	252	(一財)
3 一般会計繰入金（道路整備課）	41,686	▲ 1,897	39,789	(一財)
4 厚木環状2号線用地取得事業債	24,700	▲ 21,400	3,300	(市債)
5 厚木秦野道路用地取得事業債（用地国債）	499,900	▲ 11,400	488,500	(市債)
6 厚木秦野道路用地取得事業（用地国債）先行取得経費	0	35,331	35,331	(その他)
合計		▲ 38,120		

○歳出補正内容

(単位：千円)

区分	補正前	補正額	補正後
1 市債元金償還金（用地国債）	817,367	▲ 38,417	778,950
2 市債利子（用地国債）	1,130	▲ 89	1,041
3 厚木環状2号線用地取得事業費	27,068	▲ 23,297	3,771
4 厚木秦野道路用地取得事業費（用地国債）	500,400	▲ 11,648	488,752
5 一般会計繰出金	0	35,331	35,331
合計		▲ 38,120	

○繰越明許費

追加

事業名	金額
1 厚木秦野道路用地取得事業（用地国債）	117,000

(2) 後期高齢者医療事業特別会計（補正2号）

〔歳入歳出予算〕

(単位：千円)

区分	総額	特定財源				一般財源
		国	県	市債	その他	
補正前	3,643,827	0	0	0	3,558,859	84,968
補正額	16,440	0	0	0	▲ 19,723	36,163
補正後	3,660,267	0	0	0	3,539,136	121,131
※一般会計繰出金の補正額						▲ 19,723

○歳入補正内容

(単位：千円)

区 分		補正前	補正額	補正後	
1	保険基盤安定繰入金	425,484	▲ 14,723	410,761	(その他)
2	健康診査事業費繰入金	143,240	▲ 5,000	138,240	(その他)
3	前年度繰越金	3,500	36,163	39,663	(一財)
合 計			16,440		

○歳出補正内容

(単位：千円)

区 分		補正前	補正額	補正後
1	後期高齢者医療広域連合納付金	3,396,207	21,440	3,417,647
2	健康診査事業費	143,252	▲ 5,000	138,252
合 計			16,440	

(3) 国民健康保険事業特別会計（補正3号）

〔歳入歳出予算〕

（単位：千円）

区分	総額	特定財源				一般財源
		国	県	市債	その他	
補正前	22,107,149	0	14,809,538	0	16,026	7,281,585
補正額	▲ 212,300	15	▲ 466,882	0	0	254,567
補正後	21,894,849	15	14,342,656	0	16,026	7,536,152
※一般会計繰出金の補正額						342,447

○歳入補正内容

（単位：千円）

区 分		補正前	補正額	補正後	
1	災害臨時特例補助金	0	15	15	（国庫）
2	保険給付費等交付金（普通交付金）	14,765,126	▲ 450,015	14,315,111	（県費）
3	保険者努力支援分	70,000	10,022	80,022	（一財）
4	特定健診等負担金	44,412	▲ 16,867	27,545	（県費）
5	保険基盤安定繰入金	1,035,557	3,686	1,039,243	（一財）
6	未就学児均等割保険料繰入金	12,231	741	12,972	（一財）
7	産前産後保険料繰入金	0	599	599	（一財）
8	職員給与費等繰入金	319,178	▲ 17,300	301,878	（一財）
9	財政安定化支援事業繰入金	50,000	▲ 2,822	47,178	（一財）
10	その他一般会計繰入金	137,819	357,543	495,362	（一財）
11	前年度繰越金	150,000	▲ 87,902	62,098	（一財）
12	一般被保険者保険料延滞金	35,000	▲ 10,000	25,000	（一財）
合 計			▲ 212,300		

○歳出補正内容

（単位：千円）

区 分		補正前	補正額	補正後
1	給付事務費	8,571	▲ 900	7,671
2	資格事務費	44,490	▲ 2,700	41,790
3	賦課事務費	35,894	▲ 2,700	33,194
4	徴収事務費	31,062	▲ 1,000	30,062
5	一般被保険者療養給付費	12,689,000	▲ 400,000	12,289,000
6	一般被保険者高額療養費	1,905,000	▲ 50,000	1,855,000
7	特定健康診査事業費	111,008	▲ 12,000	99,008
8	特定保健指導事業費	19,249	▲ 1,000	18,249
9	データヘルス計画推進事業費	54,650	▲ 4,000	50,650
10	人間ドック助成事業費	33,442	▲ 3,000	30,442
11	国民健康保険事業基金積立金	160	265,000	265,160
合 計			▲ 212,300	

(4) 介護保険事業特別会計 (補正2号)

[歳入歳出予算]

(単位: 千円)

区分	総額	特定財源				一般財源
		国	県	市債	その他	
補正前	17,237,182	3,162,743	2,423,367	0	4,435,985	7,215,087
補正額	54,866	▲ 42,677	▲ 57,925	0	0	155,468
補正後	17,292,048	3,120,066	2,365,442	0	4,435,985	7,370,555
※一般会計繰出金の補正額						▲ 121,279

○歳入補正内容

(単位: 千円)

区分	補正前	補正額	補正後	
1 介護給付費負担金	2,903,827	▲ 63,665	2,840,162	(国庫)
2 保険者機能強化推進交付金	20,000	20,988	40,988	(国庫)
3 介護給付費負担金	2,293,142	▲ 57,925	2,235,217	(県費)
4 介護給付費繰入金	1,998,835	▲ 78,101	1,920,734	(一財)
5 地域支援事業費繰入金	140,615	▲ 11,823	128,792	(一財)
6 低所得者保険料軽減繰入金	183,401	5,442	188,843	(一財)
7 職員給与費等繰入金	171,779	▲ 23,919	147,860	(一財)
8 要介護認定等事務費繰入金	118,446	▲ 12,878	105,568	(一財)
9 介護保険事業基金繰入金	600,000	▲ 156,346	443,654	(一財)
10 前年度繰越金	100,840	433,093	533,933	(一財)
合計		54,866		

○歳出補正内容

(単位: 千円)

区分	補正前	補正額	補正後
1 国庫支出金等精算返納金	2	54,866	54,868
合計		54,866	

(5) 病院事業会計 (補正2号)

[収益的収支]

(単位: 千円)

事業収入	医業収益	▲ 475,441	(入院収益・他会計負担金)
	医業外収益	285,462	(県補助金・支援金)
		▲ 189,979	
事業費用	医業費用	▲ 96,418	(退職給付費、光熱水費)
差引		▲ 93,561	

[資本的収支]

(単位: 千円)

資本的収入	2,185	(基金繰入金)
資本的支出	11,862	(基金積立金)
差引	▲ 9,677	

※一般会計繰出金(負担金)の補正額 6,215

(6) 公共下水道事業会計 (補正2号)

[収益的収支]

	(単位: 千円)
下水道事業収益	▲ 43,865
下水道事業費用	▲ 67,976
差引	24,111

[資本的収支]

	(単位: 千円)
資本的収入	▲ 26,518
資本的支出	▲ 27,000
差引	482

※一般会計繰出金 (負担金) の補正額 ▲ 36,000

○収益的収入補正内容

(単位: 千円)

区分	補正前	補正額	補正後
1 雨水処理負担金	623,174	▲ 24,558	598,616
2 維持管理負担金	10,555	1,800	12,355
3 一般会計負担金	54,927	▲ 9,000	45,927
4 長期前受金戻入	2,635,760	▲ 30,000	2,605,760
5 特別利益	0	17,893	17,893
合計		▲ 43,865	

(一般会計負担金)

○収益的支出補正内容

(単位: 千円)

区分	補正前	補正額	補正後
1 水質規制費	39,426	▲ 18,000	21,426
2 業務費	161,684	▲ 8,000	153,684
3 総係費	207,213	▲ 51,000	156,213
4 減価償却費	3,892,191	▲ 35,736	3,856,455
5 支払利息及び企業債取扱諸費	258,496	▲ 3,114	255,382
6 消費税及び地方消費税	32,681	8,994	41,675
7 その他特別損失	2,265	38,880	41,145
合計		▲ 67,976	

○資本的収入補正内容

(単位: 千円)

区分	補正前	補正額	補正後
1 企業債	1,252,900	▲ 73,600	1,179,300
2 国庫補助金	245,000	44,304	289,304
3 分担金及び負担金	11,095	5,220	16,315
4 他会計負担金	369,139	▲ 2,442	366,697
合計		▲ 26,518	

(一般会計負担金)

○資本的支出補正内容

(単位: 千円)

区分	補正前	補正額	補正後
1 管渠建設費	1,188,222	▲ 27,000	1,161,222
合計		▲ 27,000	

○継続費

(単位：千円)

事業名		補正前		補正後		増減
1	公共下水道恩曾川 左岸第6排水区浸 水対策事業	令和3年度	220,000	令和3年度	220,000	-
		令和4年度	440,000	令和4年度	440,000	-
		令和5年度	290,000	令和5年度	255,000	▲ 35,000
合計			950,000		915,000	▲ 35,000

事業名		補正前		補正後		増減
2	公共下水道中津川 右岸第2排水区浸 水対策事業	令和4年度	100,000	令和4年度	100,000	-
		令和5年度	120,000	令和5年度	120,000	-
		令和6年度	80,000	令和6年度	80,000	財源更正
合計			300,000		300,000	-

事業名		補正前		補正後		増減
3	公共下水道相模川 右岸第12排水区浸 水対策事業	令和4年度	50,000	令和4年度	50,000	-
		令和5年度	100,000	令和5年度	140,000	40,000
		令和6年度	100,000	令和6年度	60,000	▲ 40,000
合計			250,000		250,000	-

事業名		補正前		補正後		増減
4	公共下水道恩曾川 左岸第2排水区浸 水対策事業	令和5年度	110,000	令和5年度	110,000	-
		令和6年度	150,000	令和6年度	175,000	25,000
合計			260,000		285,000	25,000