



# 緑ヶ丘公民館 だより

令和6年  
1月15日号

【発行】厚木市立緑ヶ丘公民館  
【所在地】厚木市緑ヶ丘2-2-1  
【電話】221-7556 【FAX】296-2052  
【Eメール】8622@city.atsugi.kanagawa.jp

緑ヶ丘公民館  
学級・講座

## スマートフォン講座

～スマートフォンを使いこなそう～

「スマホを結構使いこなせるようになった、もうワンランク上の使い方を身に付けたい」という方向けの講座です。スマホをもっと便利に活用する、実践的な使い方を身に付けましょう。



【日時】3月6日(水)13時30分～15時45分(予定)

【場所】緑ヶ丘公民館 2階学習室

【内容】・アプリを楽しもう  
・災害に備えよう

【募集】15人(先着順)

【参加費】無料

【持ち物】お持ちのスマートフォンをご持参ください。(ドコモ以外の機種でも受講できます。)

【対象】市内在住・在学・在勤

【講師】ドコモショップ本厚木店 藤由 竜司 氏

【申込み】2月9日(金)までに、直接または電話で緑ヶ丘公民館(電話:221-7556)へ申込みください。

緑ヶ丘公民館  
学級・講座

## ライフプラン講座

～将来に備えたライフプラン～

老後資金、教育資金  
・・・どうする?

将来に備え、今から資産運用を始めませんか?  
資産運用の基礎知識や今年1月から始まった新NISAについてわかりやすく解説します。

【日時】2月25日(日)14時00分～16時00分

【場所】緑ヶ丘公民館 2階学習室

【講師】日本証券業協会 金融・証券インストラクター 荒井 正巳 氏

【募集】先着15人(市内在住、在学、在勤)

【参加費】無料

【申込み】2月16日(金)までに、緑ヶ丘公民館へ(電話:221-7556)



体育振興会

## ファミリーバドミントン大会 結果!

11月19日(日)に緑ヶ丘地区ファミリーバドミントン大会が開催されました。

6チームの参加をいただき、白熱した試合となりました。

「奥原地区チーム」が優勝し、連覇を果たしました。

選手・役員の皆様、応援いただいた皆様、大変お疲れ様でした。

1位 奥原地区チーム

2位 緑ヶ丘4丁目チーム

3位 緑ヶ丘1丁目チーム

奥原地区チームの皆さん



～特別支援教育介助員（一般・看護師）を募集～

学校の教育現場で働いてみませんか？

市立小・中学校で教員の補助者として勤務する特別支援教育介助員を募集しています。

【職務内容】障がいのある児童・生徒の食事・身辺・移動等の介助及び安全確認等

【応募資格】心身ともに健康で特別支援教育に理解と熱意のある方  
(医療的ケアに従事する看護師介助員は要看護師免許)

【勤務地】市立小・中学校

【勤務条件】週1～3日程度、小学校は6時間30分勤務、中学校は7時間30分勤務

【報酬等】時給1,112円（看護師介助員1,614円）通勤距離に応じて通勤手当を支給

【応募手続】応募手続の際に面接を行いますので、事前に電話で問い合わせください。

【問合せ】厚木市教育委員会教育指導課 Tel 225-2675

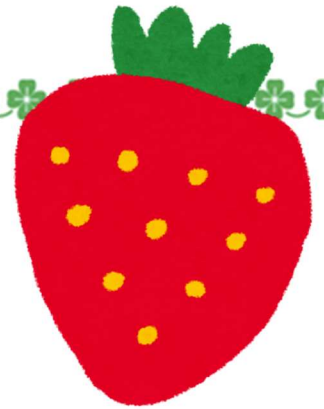
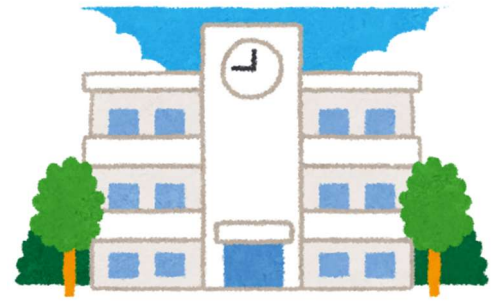

辰年御朱印巡りツアー2024

妙純寺・養徳寺・常昌院の3社を巡る御朱印ツアーを開催。

今回は3社のほか、いちご狩り体験・あつぎ郷土博物館も見学できます。

【日時】令和6年2月23日（金）9時～17時

【参加費】9,500円（昼食費・御朱印代含む）

【募集】18人 ※申込者多数の場合は抽選。

【申込み】2月7日（水）までに、Web（ホームページ）または東七沢観光案内所 Tel 248-0012 へ。

【問合せ】（一社）厚木市観光協会 Tel240-1220 ★詳しくは、厚木市観光協会ホームページをご覧ください。

市制施行記念第70回あつぎ駅伝競走大会

新春の厚木路を舞台に、選手たちが熱いバトルを繰り広げます。沿道からの温かいご声援をお願いします。

■日時 令和6年1月28日（日）

午前10時スタート 11時40分頃ゴール予定（雨天決行）

■部門

- ①地区対抗、女子の部 ..... 6区間 21.1km
- ②高等学校、一般の部 ..... 4区間 21.6km

■各中継所等通過予定時刻

中継所	通過予想時刻
荻野運動公園競技場(スタート)	10:00～10:05
第1中継所「富士通厚木総合グラウンド」	10:11～10:19
第2中継所「日産NATCセミナーハウス」	10:21～10:34
第3中継所「ぼうさいの丘公園」	10:37～10:58
第4中継所「厚木合同庁舎」	10:44～11:09
第5中継所「林中学校前」	10:49～11:17
荻野運動公園競技場(ゴール)	11:06～11:41

■コース



※当日は、荻野運動公園周辺道路をはじめ、国道246・129号、412号などを選手が通過します。コースや周辺道路への駐車はご遠慮いただき、選手通過時の一時的な交通規制にご協力をお願いいたします。

問合せ スポーツ推進課 Tel225-2531

詳細は市HPでご確認をお願いします。



詳細はこちら