



# 愛甲公民館だより

共生・共助・思いやり

令和6(2024)年

4月1日発行

vol.964

発行

厚木市立愛甲公民館

愛甲公民館 〒243-0028 厚木市愛甲西 1-17-1 ☎247-1434 Fax270-2302 Eメール 8623@city.atsugi.kanagawa.jp

## ♪ 令和6年度のスタートです♪

今年度も地域のみなさんの生涯学習・ふれあいの場として、多彩な事業を行っていく予定です！

詳細は、今後の公民館だよりで随時お知らせします

### 体育振興事業

### コミュニティづくり推進事業



バドミントン・ポッチャ大会 など



コミュニティ農園 など

### 文化振興事業

### 学級・講座開設事業

フォトコンテスト など

あいごう フォトコンテスト 結果

応募29作品から 大賞は菊地さん 入賞者の皆さん おめでとうございます

祝 大賞(1点) 「エイエイオー」 菊地 義雄さん

特選(2点) 「稲架掛け列車」 杉山 俊治さん 「青と緑の輝みずしい自然」 堀川 一葉さん

入選(3点) 「青空にコスモス」 青木 進さん 「黄色のジュウター」 池田 厚子さん 「百日紅 (ささずべり) ロード」 鈴木 邦昭さん

佳作(1点) 「INO distance 仲間との絆」 山本 愛さん

応募作品は12月15日 まで公民館に展示しています

「エイエイオー」



木工教室 など

公民館事業への参加をお待ちしています

### 子どもたちの居場所づくり事業 なしのみ広場

問合せ/なしのみ広場 ☎247-1434(愛甲公民館内)

児童館や公民館等を活用し、安心して安全な子どもの居場所づくりを推進することを目的として各種教室を行っています。今年度も地域のボランティアの方に講師をお願いし、子どもたちが安心して楽しめる教室を展開していきます。公民館だよりなどで開催日をお知らせしますので、日程を確認のうえ、みんなで遊びに来てね！

- 生け花教室
- 紙工作教室・絵画教室
- 囲碁・将棋の広場
- バドミントンの広場



- スポーツの広場
- 夏休み子ども教室
- 書き初め大会



### コミュニティ農園運営メンバー募集

コミュニティ農園は、野菜づくりなどの農作業を通し地域の皆さんと交流を深めます。公民館運営委員会のコミュニティ部会員をはじめ農園の参加者は現在約40人。今年も春から冬まで季節ごとに野菜を作付けしていきます。愛甲の畑で一緒に汗を流しませんか



活動日 月1回程度(複数回または、ない月もあり)  
原則土曜の午前中・荒天等により平日に延期の場合あり

期間 令和6年5月~令和7年3月

場所 コミュニティ農園(愛甲公民館から徒歩約5分)

内容 サトイモ、ダイコン、タマネギなどの栽培

対象 市内在住で基本的に毎回参加できる方

申込み 4月26日(金)までに直接又は電話(☎247-1434)で愛甲公民館へ





## ~愛甲宮前歩道橋をご利用されている方へ~ エレベーター利用休止

新たなエレベーター保守業者が決定するまでの間、利用者の安全を確保するため、エレベーターの利用が休止となります。ご迷惑をお掛けしますが、ご理解いただきますようお願い申し上げます。

【期間】令和6年4月1日(月)から ※休止期間は未定  
【対象】宮前公園 南東角付近のエレベーター  
【問合せ】国土交通省 横浜国道事務所  
管理第二課

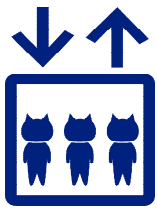

☎ 045-287-3015

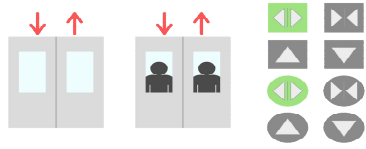

## 小学校給食調理員募集



- 【勤務先】厚木市立毛利台小学校調理場
- 【所在地】厚木市毛利台1-23-1
- 【勤務日】給食提供実施日。原則、月曜日から金曜日
- 【勤務時間】原則9時~15時(休憩時間45分除く)5時間15分勤務
- 【期間】令和6年5月中旬~7月31日(更新あり)
- 【募集人数】若干名
- 【時間給等】1,226円(地域手当込)、交通費支給
- 【勤務内容】配膳車の運搬、食器洗浄、給食調理補助
- 【申込み】令和6年4月15日(月)までに市ホームページの「会計年度任用職員の登録者を募集」内にある「会計年度任用職員エントリーシート」及び志望理由(書式任意)を記入し、学校給食課給食係へ直接提出、または郵送して下さい。※不明な点はお問い合わせください。
- 【連絡先】学校給食課 給食係  
〒243-8511 厚木市中町3-17-17 第二庁舎5階  
☎225-2668(直通)



## いつまでも元気に若々しく!楽しみながら介護予防! いきいきクラブ

- 日時: 4月18日(木) 午後2時~3時
- 場所: 愛甲公民館
- 内容: ♪昭和の懐メロを歌いましょう♪  
~青い山脈、からたち日記、あざみ野歌など、懐かしい歌を皆さんと一緒に歌います。~

- 講師: 猪本先生 釜本先生
- 持ち物: お茶などの水分
- 対象: 南毛利南地区在住の方
- 参加費: 無料
- 申込み: 相川・南毛利南地域包括支援センター  
☎220-0643  
☆必ず、事前に申込みの電話をください。

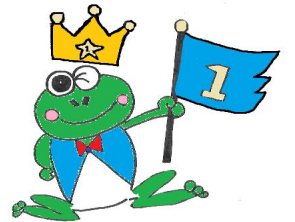

## 年度末・年度初めは土日も窓口開庁を行います

市では、毎週土曜日の午前中、市民課・国保年金課の窓口を開庁しています。転入・転出が集中する年度末・年度初めは、日曜日にも窓口を開庁します。また、年度末の土・日曜日は、学務課・子育て給付課の窓口を開庁します。※介護保険や後期高齢者医療関係の手続きなどは取り扱いできません。その他、手続きの内容によっては受付できない場合や受付当日に処理できない場合もあります

### 【市民課・国保年金課】

開庁日: 3月30日(土)、31日(日)  
4月6日(土)、7日(日)  
8:30~12:00



厚木市役所

■市民課(本庁舎1階) ☎225-2110  
住民異動届(転出・転入・転居など)、印鑑登録、住民票の写しなどの証明書の発行、マイナンバーカードの交付、戸籍に関する届け出、課税証明書の交付

■国保年金課(本庁舎1階) ☎225-2120  
国民健康保険の加入・脱退などの届け出、被保険者証の発行、国民健康保険料納付書の発行、国民健康保険の給付申請など

※なお、戸籍謄・抄本、住民票の写しなどの各種証明書は、土・日曜も各地区市民センター(厚木北、厚木南、愛甲を除く)及び本厚木駅・愛甲石田駅連絡所で取り扱っていますので、ご利用ください。

【問合せ】窓口業務や手続等の詳細については各担当課まで  
※開庁業務全体については、行政経営課(☎225-2160)まで

### 【学務課・子育て給付課】

開庁日: 3月30日(土)、31日(日)  
8:30~12:00

■学務課(本庁舎1階市民課窓口) ☎225-2650  
学区変更などによる小・中学校の新入学手続。当日の問合せは市民課(☎225-2110)へ

■子育て給付課(本庁舎2階) ☎225-2230  
医療証の発行、児童手当・児童扶養手当の申請など

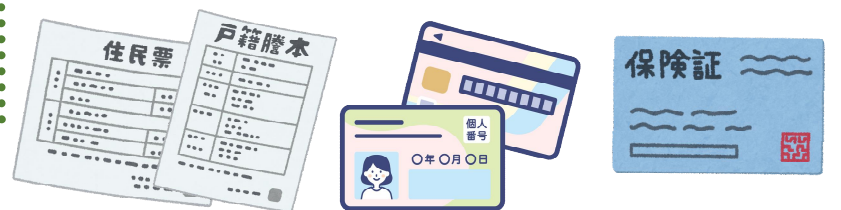

住民票などはマイナンバーカードで  
コンビニ交付も便利です!