

比例 1:100
 1. 柱网
 2. 梁网
 3. 梁网

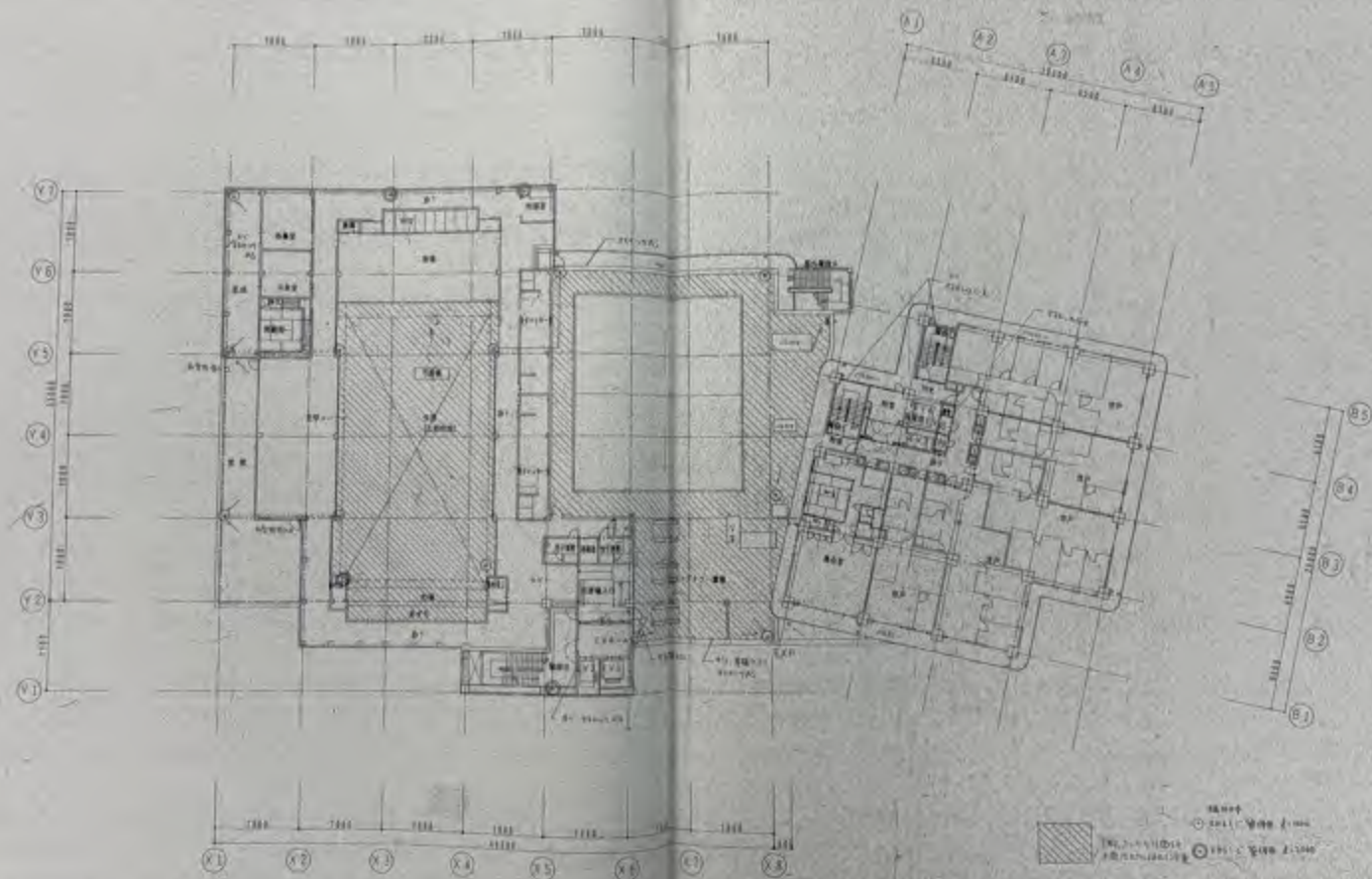

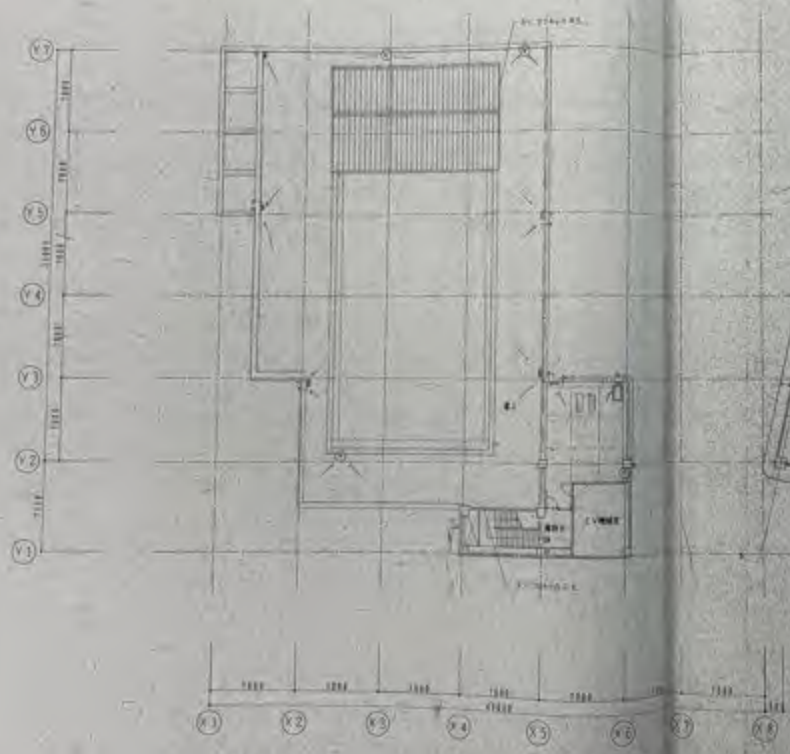

1. 1/200
 2. 1/200
 3. 1/200



7 附-21 和華園

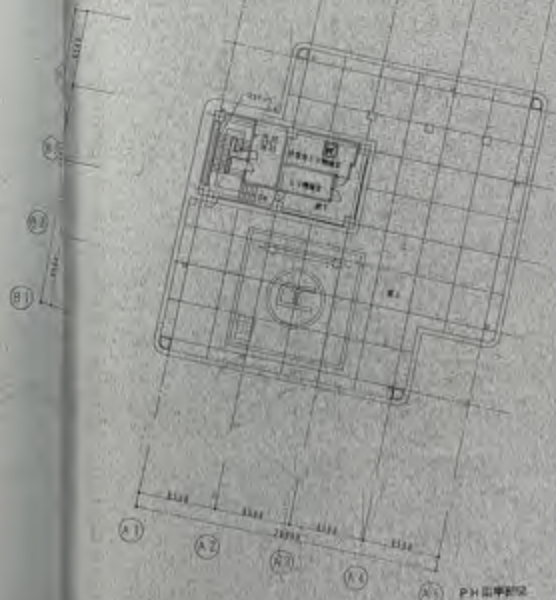

PH 1 1F

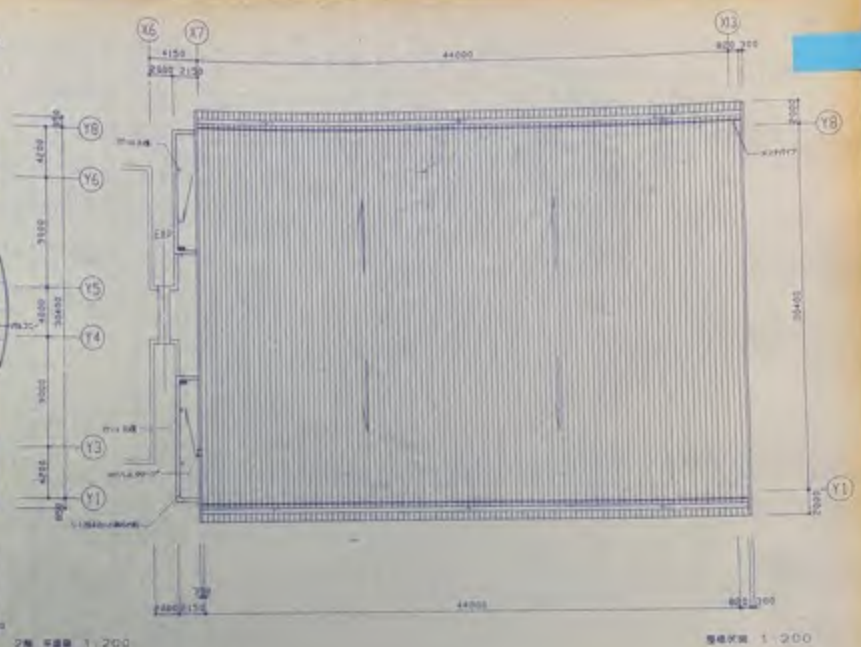
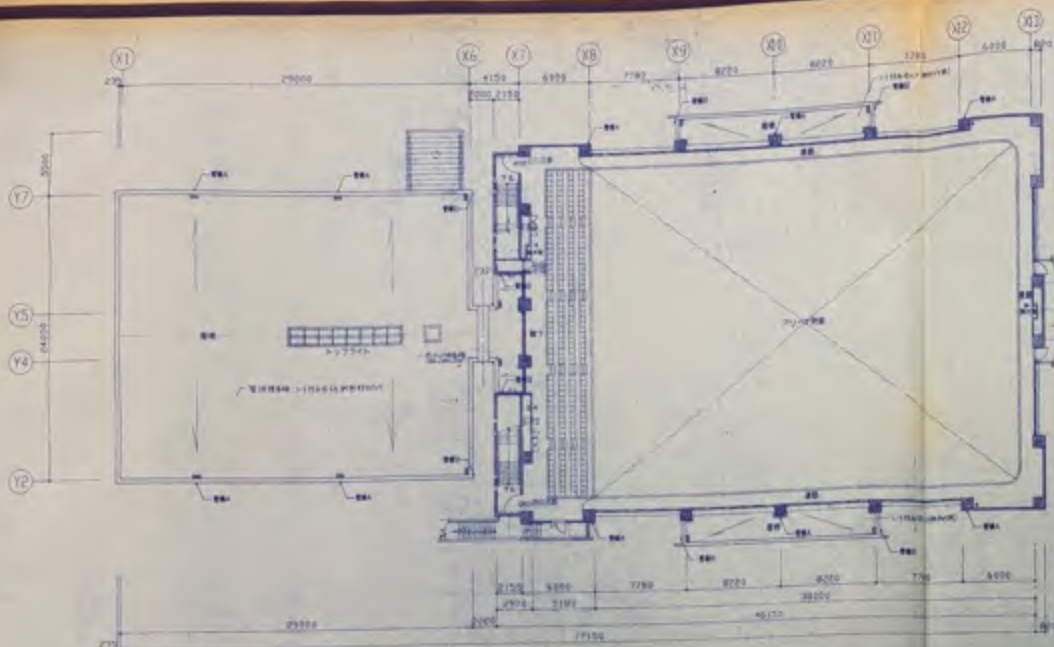

2層 平面図 1:200

階高断面 1:200

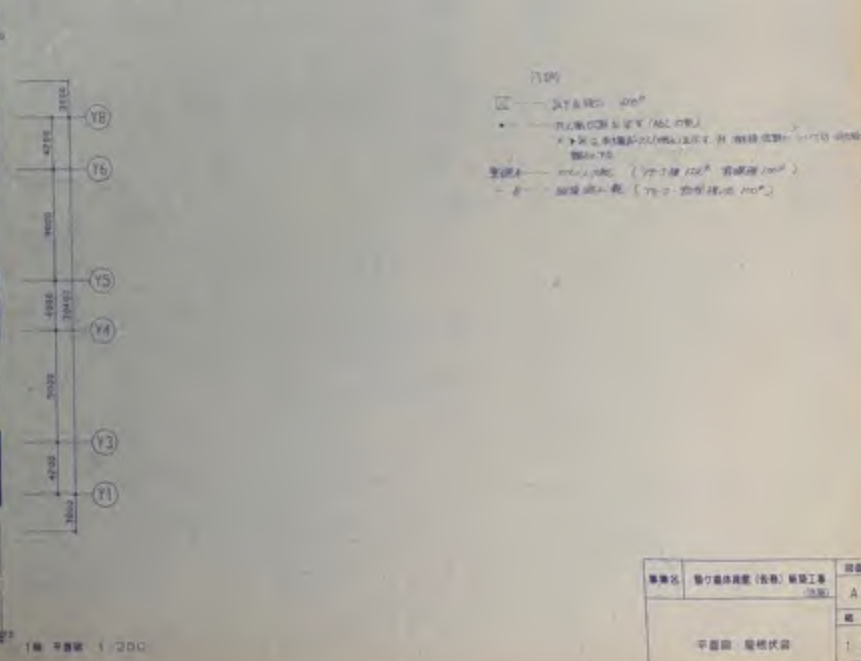
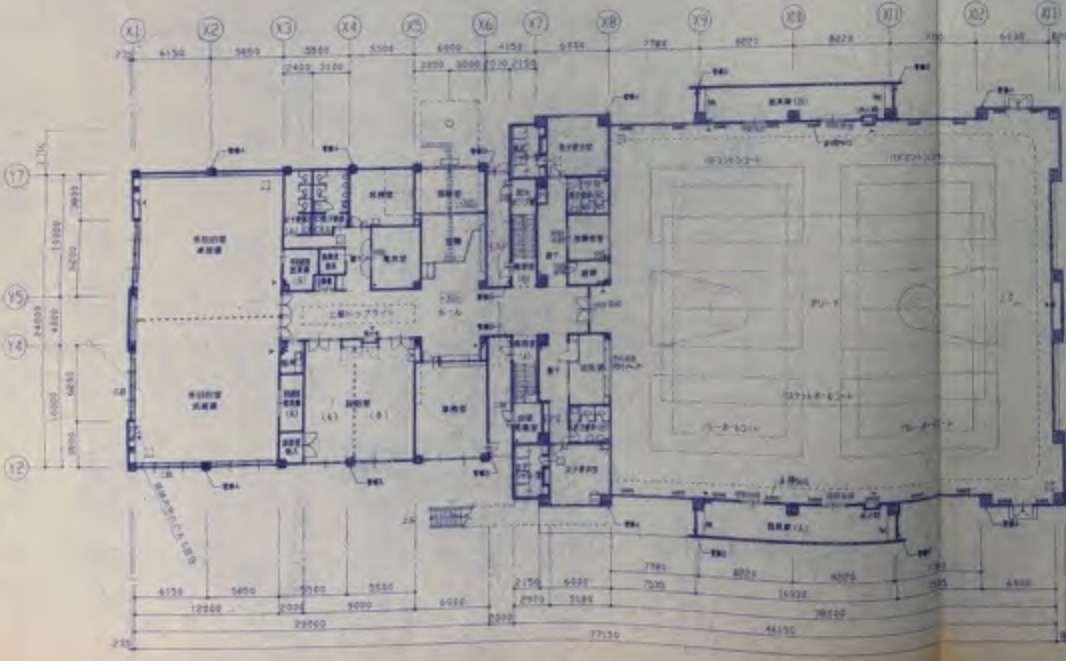

1層 平面図 1:200

凡例
 □ 2階床面 (2階)
 ○ 1階床面 (1階)
 △ 2階床面 (2階) (注: 2階床面は1階床面より高くなる)
 ※ 2階床面 (2階) (注: 2階床面は1階床面より高くなる)
 - 2階床面 (2階) (注: 2階床面は1階床面より高くなる)

建築名	神戸商科大学 (仮称) 新築工事	図面番号	A-11
平面図	階高断面	縮尺	1:200
建築士	梅原川原	発行	

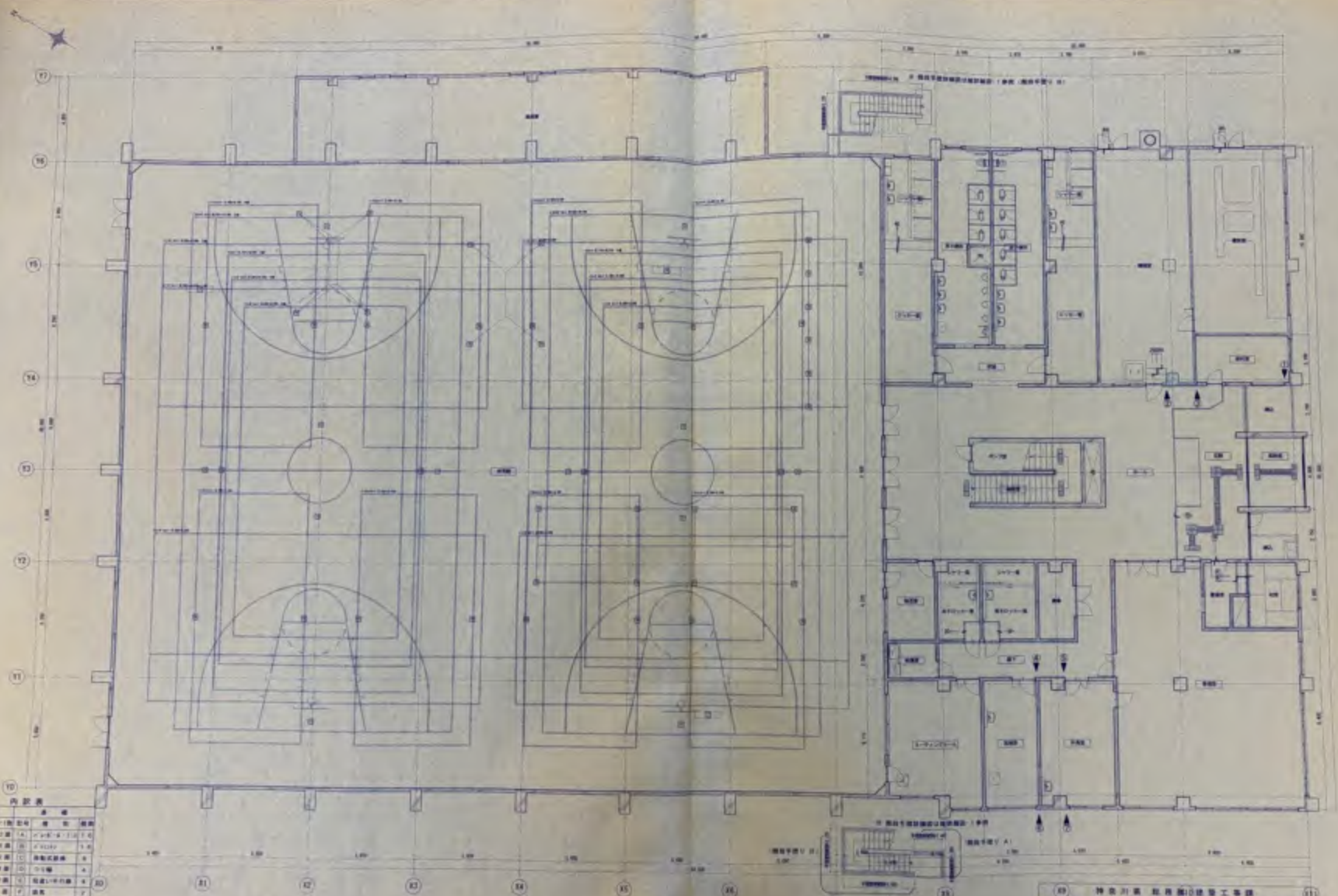

内訳書

コード	品名	数量	単価	金額
1	1階床	1	1000000	1000000
2	2階床	1	1000000	1000000
3	3階床	1	1000000	1000000
4	4階床	1	1000000	1000000
5	5階床	1	1000000	1000000
6	6階床	1	1000000	1000000
7	7階床	1	1000000	1000000
8	8階床	1	1000000	1000000
9	9階床	1	1000000	1000000
10	10階床	1	1000000	1000000
11	11階床	1	1000000	1000000
12	12階床	1	1000000	1000000
13	13階床	1	1000000	1000000
14	14階床	1	1000000	1000000
15	15階床	1	1000000	1000000
16	16階床	1	1000000	1000000
17	17階床	1	1000000	1000000
18	18階床	1	1000000	1000000
19	19階床	1	1000000	1000000
20	20階床	1	1000000	1000000
21	21階床	1	1000000	1000000
22	22階床	1	1000000	1000000
23	23階床	1	1000000	1000000
24	24階床	1	1000000	1000000
25	25階床	1	1000000	1000000
26	26階床	1	1000000	1000000
27	27階床	1	1000000	1000000
28	28階床	1	1000000	1000000
29	29階床	1	1000000	1000000
30	30階床	1	1000000	1000000

図面 1階平面図 50/100

凡例

○	柱
□	梁
△	天井
▽	床
◇	壁
◇	窓
◇	扉
◇	階段
◇	エレベーター
◇	トイレ
◇	洗面
◇	浴室
◇	更衣室
◇	待合室
◇	受付
◇	事務室
◇	会議室
◇	図書室
◇	多目的室
◇	その他

49 株式会社 建設事務所
 図 長 課長代理 技 計 課長主任 年月日

48 株式会社 建設事務所
 図 長 課長代理 技 計 課長主任 年月日



株式会社 小沢設計 小沢真司

建築士事務所 小沢設計

茨城地区体育センター改修工事 (建築)

設計年月日 1/100

本棟 1階平面図

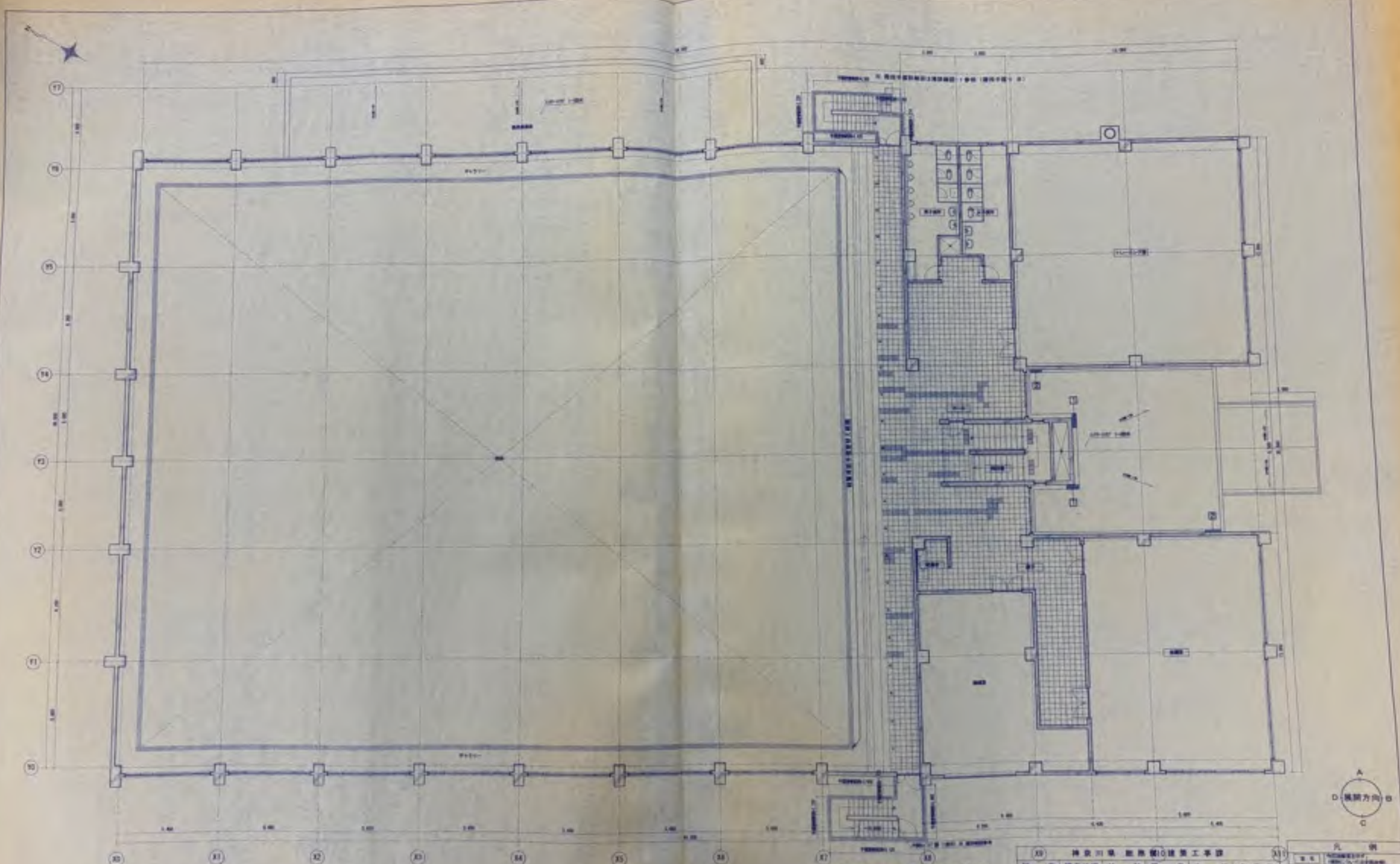

改修 2階平面図 5-1/100

大宮市中央体育センター改修工事（建築）

30	神奈川県 建築業 建築工事課	31
群馬県 建築業 建築工事課		
群馬県 建築業 建築工事課		
群馬県 建築業 建築工事課		

凡例	
□	建築工事課
□	建築業 建築工事課
□	建築業 建築工事課
□	建築業 建築工事課
□	建築業 建築工事課



株式会社 小沢設計 小沢真広



大宮地区体育センター改修工事（建築）
改修 2階平面図

図面年月日 1/100 A-07

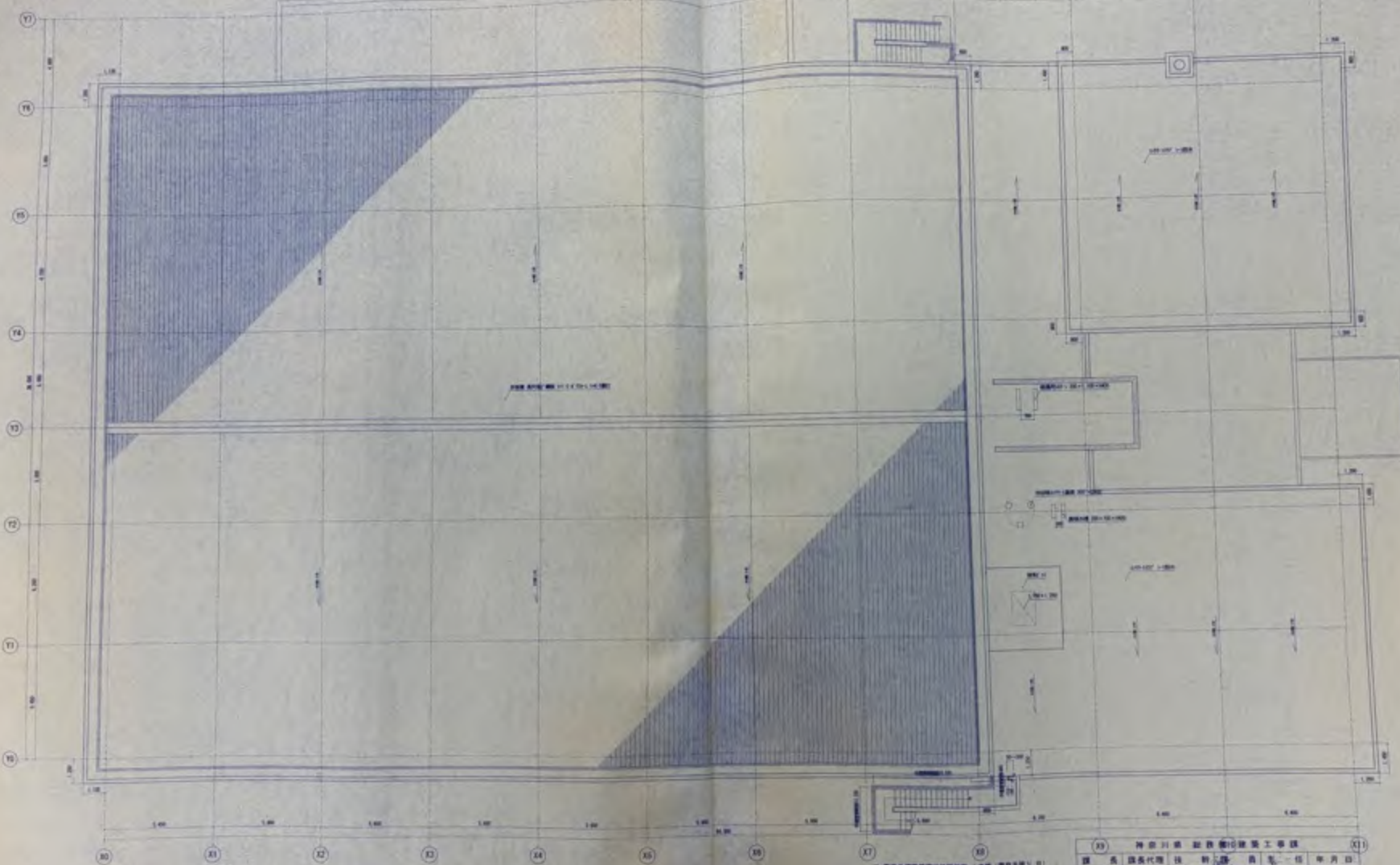

改修 平面図 1/100

39	神奈川県建設業協会	40
41	代表取締役 野村 昌一	42
43	設計 野村 昌一	44
45	監理 野村 昌一	46
47	施工 野村 昌一	48
49	竣工 野村 昌一	50

株式会社 小沢設計
 〒100-0001 東京都千代田区千代田 1-1-1
 TEL 03-5561-1111 FAX 03-5561-1112

建築・構造・計画 監理 工事名称
 代表取締役 野村 昌一 野村 昌一
 設計 野村 昌一 野村 昌一
 監理 野村 昌一 野村 昌一
 施工 野村 昌一 野村 昌一
 竣工 野村 昌一 野村 昌一

横浜地区体育センター改修工事（建築）
 改修 R階平面図

設計年月日 1990.10.10
 SCALE 1/100
 A-08

通路部分外構図に依る

15500

3650

1750

注：金属製壁下地特記なきはW=65とする

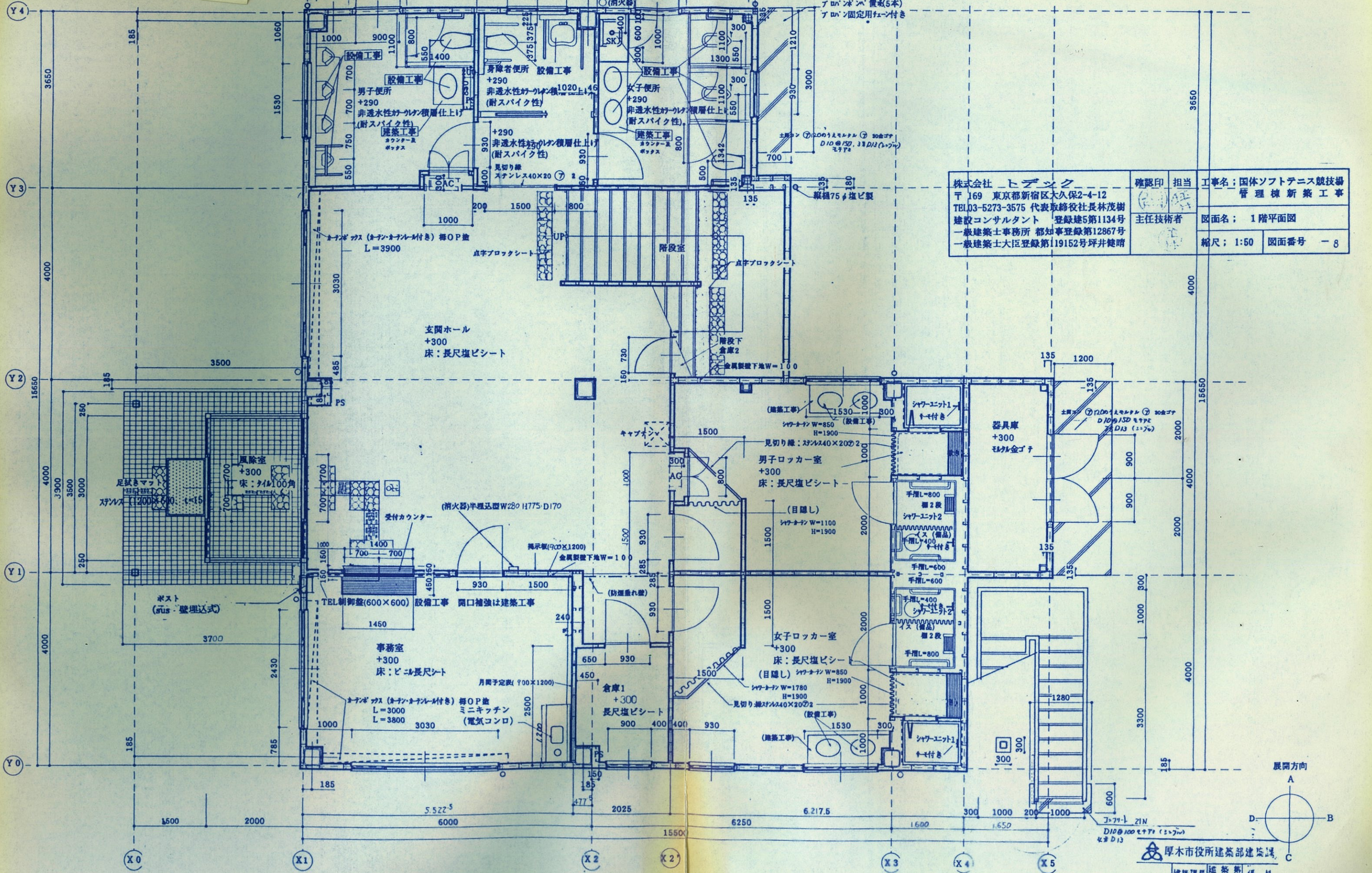

株式会社 トビック 〒169 東京都新宿区大久保2-4-12 TEL03-5273-3575 代表取締役社長 林茂樹 建設コンサルタント 登録建5第1134号 一般建築士事務所 都知事登録第12867号 一般建築士大臣登録第119152号 坪井健晴	確認印	担当	工事名：国体ソフトテニス競技場 管理棟新築工事
	主任技術者		図面名：1階平面図
			縮尺：1:50 図面番号 ー 8

厚木市役所建築部建築課

承認

建築課長 建築係長 係員

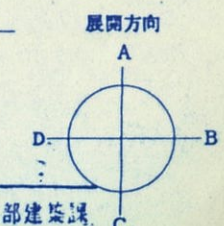

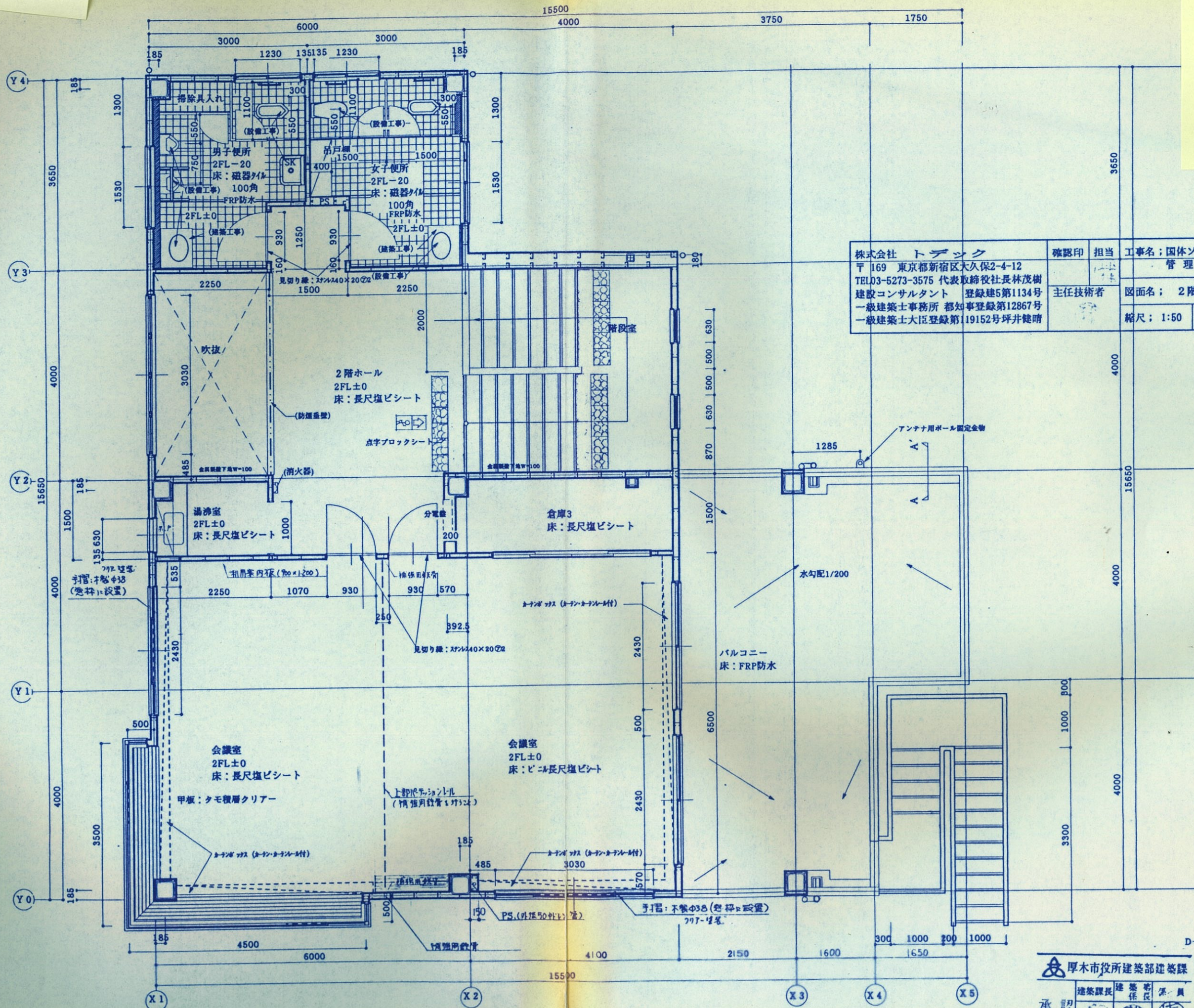

株式会社 トラック	確認印	担当	工事名; 国体ソフトテニス競技場 管理棟新築工事
〒169 東京都新宿区大久保2-4-12 TEL03-5273-3575 代表取締役社長林茂樹 建設コンサルタント 登録第5第1134号 一級建築士事務所 都知事登録第12867号 一級建築士大臣登録第119152号坪井健晴		主任技術者	図面名; 2階平面図
			縮尺; 1:50 図面番号 -9

厚木市役所建築部建築課

承認

建築課長 建築係長 保員

(Seals and signatures)

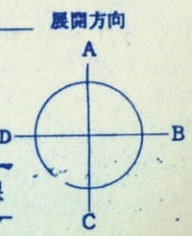

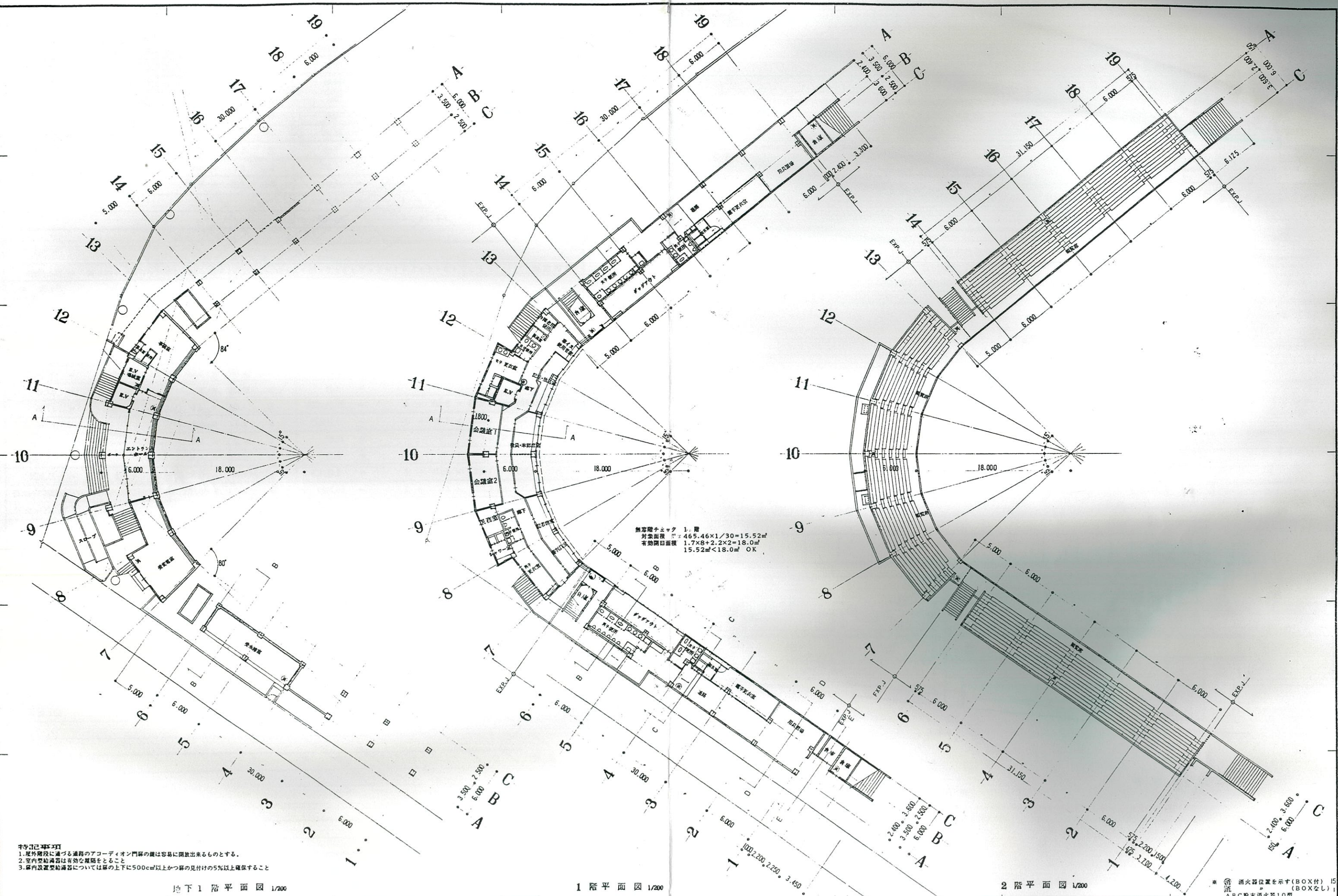

※守り切手
 1.屋外階段に通ずる通路のアーコーディオン門扉の扉は容易に開放出来るものとする。
 2.室内型給湯器は有効な風筒をとること
 3.扉内設置型給湯器については扉の上下に500cm²以上かつ扉の見付けの5%以上確保すること

地下1階平面図 1/200

1階平面図 1/200

2階平面図 1/200

* 消火器位置を示す(BOX付) 15ヶ所
 (BOXなし) 1ヶ所
 ABC粉末消火器10型

NOTE	株式会社 自由建築設計事務所 1級建築士事務所 (No.10202)	部長・主任・製図者	DATE	TITLE	ITEM 28 厚木市建築部建築工事課	NO.
	1級建築士 (No. 133323) 河野 誠		JOB	玉川野球場管理棟改修工事	設計 橋本 謙司 平面図 SCALE 1/200	A-12