

(公益財団法人) 厚木市スポーツ協会 様

施設名 (厚木市営及川球技場)

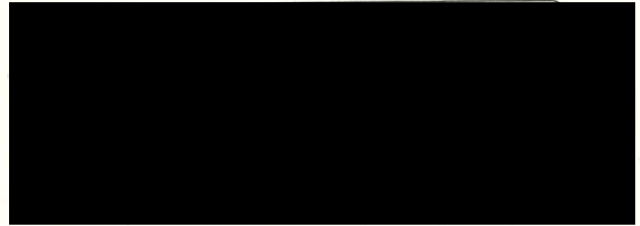

令和 6 年 4 月分月間警備報告書

日付	曜日	異状の有無		備 考	日付	曜日	異状の有無		備 考
1	月	異状あり			17	水	異状あり		
		異状なし	○				異状なし	○	
2	火	異状あり			18	木	異状あり		
		異状なし	○				異状なし	○	
3	水	異状あり			19	金	異状あり		
		異状なし	○				異状なし	○	
4	木	異状あり			20	土	異状あり		
		異状なし	○				異状なし	○	
5	金	異状あり			21	日	異状あり		
		異状なし	○				異状なし	○	
6	土	異状あり			22	月	異状あり		
		異状なし	○				異状なし	○	
7	日	異状あり			23	火	異状あり		
		異状なし	○				異状なし	○	
8	月	異状あり			24	水	異状あり		
		異状なし	○				異状なし	○	
9	火	異状あり			25	木	異状あり		
		異状なし	○				異状なし	○	
10	水	異状あり			26	金	異状あり		
		異状なし	○				異状なし	○	
11	木	異状あり			27	土	異状あり		
		異状なし	○				異状なし	○	
12	金	異状あり			28	日	異状あり		
		異状なし	○				異状なし	○	
13	土	異状あり			29	月	異状あり		
		異状なし	○				異状なし	○	
14	日	異状あり			30	火	異状あり		
		異状なし	○				異状なし	○	
15	月	異状あり							
		異状なし	○						
16	火	異状あり							
		異状なし	○						



※上記以外の事故は、事故報告書を提出いたします。



# 電気工作物月次点検報告書

\*この書類の保存期間は3年です。大切に保管して下さい。

令和 6 年 4 月 8 日

事業場名

厚木市営及川球技場

供給者	オリックス電力(株)				5 月 分		使用電力量	電気料金	単 価	月使用電力量 契約電力
契約電力 設備容量	220 kW 350 kVA	契約 種別	業務用	最大電力 116 kW	力 率 100 %		12,275 kWh	円	円/kWh	55.8 h

項目 日	時刻	天 候	温 度		受 電 盤						電 力 量 計 (乗率 600)				
			室 内	ク キ ル 内 ヒ	電 圧 (KV)			電 流 (A)			電 力 (kw)	力 率 %	前回指針	月 日	一日平均 電力量 (kwh)
					R	S	T	R	S	T			0814,503	3, 8	
5	100	雨	21℃	25℃	6.5	6.6	6.5	3	2	3	5	54.7%	0832,376	10,724	383.0

日	動力第1バンク 300kVA (825A)				動力第2バンク kVA				電灯第1バンク 50kVA (238A)				電灯第2バンク kVA								
	33℃				℃ ( A)				34℃				℃ ( A)								
	電圧		電流 (A)		電圧		電流 (A)		電圧		電流 (A)		電圧		電流 (A)						
5	210	210	210	0	0	0	0	62					103	203	10	10	1				

日	動力第1バンク kVA				動力第2バンク kVA				電灯第1バンク kVA				電灯第2バンク kVA							
	℃ ( A)				℃ ( A)				℃ ( A)				℃ ( A)							
	電圧		電流 (A)		電圧		電流 (A)		電圧		電流 (A)		電圧		電流 (A)					
5																				

点検箇所	受 配 電 設 備												負 荷 設 備												非常用予備装置		蓄電池											
	電線及び支持物	ケーブル	開閉装置	母線	変圧器	VT	SR	避雷器	配電盤	表示灯	保護継電器	接地線	施設受電室	錠高圧配電盤	機器本体の加熱	接続部の加熱	異音異臭・損傷汚損等	分制御盤	電盤端子等	電動機	低圧コンデンサー	接地線	配線	照明	溶接装置	電熱装置		漏電火災警報器	漏電遮断器	機器及び接続部の加熱	異音異臭・損傷汚損等	絶縁監視装置	問診	原動機	発電機	配電盤		
5	✓	✓	✓	✓	✓	✓	✓	✓	✓	✓	✓	✓	✓	✓	✓	✓	✓	✓	✓	✓	✓	✓	✓	✓	✓	✓	✓	✓	✓	✓	✓	✓	✓	✓	✓	✓	✓	✓

(特記事項)		4/5
	高圧コンデンサー温度	26℃
	直流電源装置	116V

記載注意 点検箇所の該当欄はレ印で記入する。所見手入れ等の特記事項ある時は○印を記入し、○印内に数字番号を記入したうえ、特記事項欄に同番号別にその所見処置等の事項を詳細に記入する。  
注 Igは変圧器のB種アース線に流れる電流。



# 清掃作業報告書

公益財団法人 厚木市スポーツ協会 御中

件名 令和6年度厚木市営及川球技場

清掃等業務委託（4～5月分） 4月分

履行場所 厚木市及川1丁目17番1号 厚木市営及川球技場

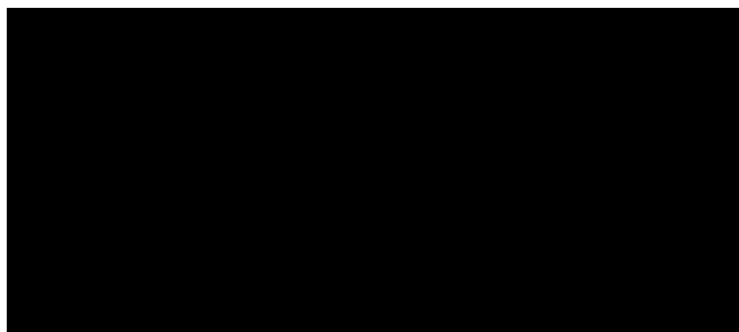

# 清掃作業報告書

令 〇〇〇 〇〇市営及川球技場 清掃等業務 ( 〇〇〇〇〇〇 ~ 令 〇〇〇 〇〇〇 )

丸美産業

管理棟・スタンド清掃			屋外トイレ清掃			マット交換	定期床清掃	窓ガラス・網戸清掃
清掃箇所\月日	4/11 (月)	4/15 (金)	清掃箇所\月日	4/11 (月)	4/15 (金)	4/14 (木)	( )	( )
管理棟	玄関ホール	✓				✓		
	事務室	✓						
	医務室	✓						
	会議室	✓						
	湯沸室	✓						
	通路	✓						
	身障者用便所	✓	✓					
	男子便所	✓	✓					
	女子便所	✓	✓					
スタンドA	エントランス	✓		一塁男子便所	✓	✓		
	記録・放送室	✓		一塁女子便所	✓	✓		
	本部室一塁側	✓		一塁身障者便所	✓	✓		
	本部室三塁側	✓		三塁男子便所	✓	✓		
	控室	✓		三塁女子便所	✓	✓		
	湯沸室	✓		三塁身障者便所	✓	✓		
	ロッカー一室一塁側	✓						
	シャワー一室一塁側	✓						
	ロッカー一室三塁側	✓						
	シャワー一室三塁側	✓						
	男子便所	✓	✓					
	女子便所	✓	✓					
	通路	✓						
スタンドB	エントランス	✓		一塁男子便所	✓	✓		
	記録・放送室	✓		一塁女子便所	✓	✓		
	本部室一塁側	✓		一塁身障者便所	✓	✓		
	本部室三塁側	✓		三塁男子便所	✓	✓		
	控室	✓		三塁女子便所	✓	✓		
	湯沸室	✓		三塁身障者便所	✓	✓		
	ロッカー一室一塁側	✓						
	シャワー一室一塁側	✓						
	ロッカー一室三塁側	✓						
	シャワー一室三塁側	✓						
	男子便所	✓	✓					
	女子便所	✓	✓					
	通路	✓						
作業者								
確認印								

レ点: 仕様書による清掃指定箇所

# 清掃作業報告書

(令和4年)

(4月)

厚木市営及川球技場 清掃等業務 (令)

(令)

丸美産業

管理棟・スタンド清掃			屋外トイレ清掃			マット交換	定期床清掃	窓ガラス・網戸清掃
清掃箇所\月日	4/8(月)	4/12(金)	清掃箇所\月日	4/8(月)	4/12(金)	'( )	'( )	'( )
管理棟	玄関ホール	✓						
	事務室	✓						
	医務室	✓						
	会議室	✓						
	湯沸室	✓						
	通路	✓						
	身障者用便所	✓	✓					
	男子便所	✓	✓					
	女子便所	✓	✓					
スタンドA	エントランス	✓		一塁男子便所	✓	✓		
	記録・放送室	✓		一塁女子便所	✓	✓		
	本部室一塁側	✓		一塁身障者便所	✓	✓		
	本部室三塁側	✓		三塁男子便所	✓	✓		
	控室	✓		三塁女子便所	✓	✓		
	湯沸室	✓		三塁身障者便所	✓	✓		
	ロッカー室一塁側	✓						
	シャワー室一塁側	✓						
	ロッカー室三塁側	✓						
	シャワー室三塁側	✓						
	男子便所	✓	✓					
	女子便所	✓	✓					
	通路	✓						
スタンドB	エントランス	✓		一塁男子便所	✓	✓		
	記録・放送室	✓		一塁女子便所	✓	✓		
	本部室一塁側	✓		一塁身障者便所	✓	✓		
	本部室三塁側	✓		三塁男子便所	✓	✓		
	控室	✓		三塁女子便所	✓	✓		
	湯沸室	✓		三塁身障者便所	✓	✓		
	ロッカー室一塁側	✓						
	シャワー室一塁側	✓						
	ロッカー室三塁側	✓						
	シャワー室三塁側	✓						
	男子便所	✓	✓					
	女子便所	✓	✓					
	通路	✓						
作業者								
確認印								

レ

# 清掃作業報告書

6月6日

5月

厚木市営及川球技場 清掃等業務 ( 令和 ) 丸美産業

丸美産業

管理棟・スタンド清掃			屋外トイレ清掃			マット交換	定期床清掃	窓ガラス・網戸清掃
清掃箇所\月日	4/15(月)	4/19(金)	清掃箇所\月日	4/15(月)	4/19(金)	( )	( )	( )
管理棟	玄関ホール	✓						
	事務室	✓						
	医務室	✓						
	会議室	✓						
	湯沸室	✓						
	通路	✓						
	身障者用便所	✓	✓					
	男子便所	✓	✓					
	女子便所	✓	✓					
スタンドA	エントランス	✓		一塁男子便所	✓	✓		
	記録・放送室	✓		一塁女子便所	✓	✓		
	本部室一塁側	✓		一塁身障者便所	✓	✓		
	本部室三塁側	✓		三塁男子便所	✓	✓		
	控室	✓		三塁女子便所	✓	✓		
	湯沸室	✓		三塁身障者便所	✓	✓		
	ロッカー室一塁側	✓						
	シャワー室一塁側	✓						
	ロッカー室三塁側	✓						
	シャワー室三塁側	✓						
	男子便所	✓	✓					
	女子便所	✓	✓					
	通路	✓						
スタンドB	エントランス	✓		一塁男子便所	✓	✓		
	記録・放送室	✓		一塁女子便所	✓	✓		
	本部室一塁側	✓		一塁身障者便所	✓	✓		
	本部室三塁側	✓		三塁男子便所	✓	✓		
	控室	✓		三塁女子便所	✓	✓		
	湯沸室	✓		三塁身障者便所	✓	✓		
	ロッカー室一塁側	✓						
	シャワー室一塁側	✓						
	ロッカー室三塁側	✓						
	シャワー室三塁側	✓						
	男子便所	✓	✓					
	女子便所	✓	✓					
	通路	✓						
作業者								
確認印								

レ点：仕様書による清掃指定箇所

# 清掃作業報告書

656A

57



厚木市営及川球技場 清掃等業務 (

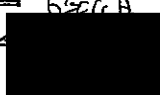

~ 令



丸美産業

管理棟・スタンド清掃			屋外トイレ清掃			マット交換	定期床清掃	窓ガラス・網戸清掃
清掃箇所\月日	4/22(月)	4/26(金)	清掃箇所\月日	4/22(月)	4/26(金)	( )	( )	( )
管理棟	玄関ホール	✓						
	事務室	✓						
	医務室	✓						
	会議室	✓						
	湯沸室	✓						
	通路	✓						
	身障者用便所	✓	✓					
	男子便所	✓	✓					
	女子便所	✓	✓					
スタンドA	エントランス	✓		一塁男子便所	✓	✓		
	記録・放送室	✓		一塁女子便所	✓	✓		
	本部室一塁側	✓		一塁身障者便所	✓	✓		
	本部室三塁側	✓		三塁男子便所	✓	✓		
	控室	✓		三塁女子便所	✓	✓		
	湯沸室	✓		三塁身障者便所	✓	✓		
	ロッカー室一塁側	✓						
	シャワー室一塁側	✓						
	ロッカー室三塁側	✓						
	シャワー室三塁側	✓						
	男子便所	✓	✓					
	女子便所	✓	✓					
	通路	✓						
スタンドB	エントランス	✓		一塁男子便所	✓	✓		
	記録・放送室	✓		一塁女子便所	✓	✓		
	本部室一塁側	✓		一塁身障者便所	✓	✓		
	本部室三塁側	✓		三塁男子便所	✓	✓		
	控室	✓		三塁女子便所	✓	✓		
	湯沸室	✓		三塁身障者便所	✓	✓		
	ロッカー室一塁側	✓						
	シャワー室一塁側	✓						
	ロッカー室三塁側	✓						
	シャワー室三塁側	✓						
	男子便所	✓	✓					
	女子便所	✓	✓					
	通路	✓						
作業者								
確認印								

レ点: 仕様書による清掃指定箇所

# 清掃作業報告書

[Redacted] 木市営及川球技場 清掃等業務 ( 令和 [Redacted] )

株式会社 丸美産業

管理棟・スタンド清掃			屋外トイレ清掃			マット交換	定期床清掃	窓ガラス・網戸清掃
清掃箇所\月日	4/11 (金)		清掃箇所\月日	4/11 (金)		( )	( )	( )
管理棟	玄関ホール	✓						
	事務室	✓						
	医務室	✓						
	会議室	✓						
	湯沸室	✓						
	通路	✓						
	身障者用便所	✓						
	男子便所	✓						
	女子便所	✓						
スタンドA	エントランス	✓		一塁男子便所	✓			
	記録・放送室	✓		一塁女子便所	✓			
	本部室一塁側	✓		一塁身障者便所	✓			
	本部室三塁側	✓		三塁男子便所	✓			
	控室	✓		三塁女子便所	✓			
	湯沸室	✓		三塁身障者便所	✓			
	ロッカー室一塁側	✓						
	シャワー室一塁側	✓						
	ロッカー室三塁側	✓						
	シャワー室三塁側	✓						
	男子便所	✓						
	女子便所	✓						
通路	✓							
スタンドB	エントランス	✓		一塁男子便所	✓			
	記録・放送室	✓		一塁女子便所	✓			
	本部室一塁側	✓		一塁身障者便所	✓			
	本部室三塁側	✓		三塁男子便所	✓			
	控室	✓		三塁女子便所	✓			
	湯沸室	✓		三塁身障者便所	✓			
	ロッカー室一塁側	✓						
	シャワー室一塁側	✓						
	ロッカー室三塁側	✓						
	シャワー室三塁側	✓						
	男子便所	✓						
	女子便所	✓						
通路	✓							
作業者								
確認印								

〽点: 仕様書による清掃指定箇所

(公益財団法人) 厚木市スポーツ協会 様

施設名 (厚木市営及川球技場)

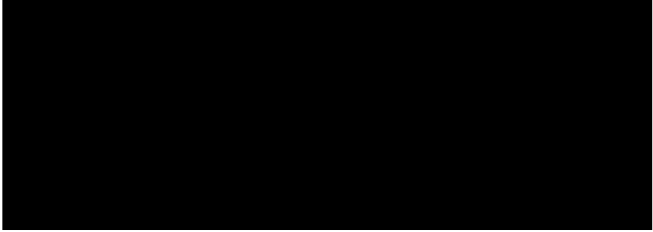

令和 6 年 5 月分月間警備報告書

日付	曜日	異常の有無		備 考	日付	曜日	異常の有無		備 考
1	水	異常あり			17	金	異常あり		
		異常なし	○				異常なし	○	
2	木	異常あり			18	土	異常あり		
		異常なし	○				異常なし	○	
3	金	異常あり			19	日	異常あり		
		異常なし	○				異常なし	○	
4	土	異常あり			20	月	異常あり		
		異常なし	○				異常なし	○	
5	日	異常あり			21	火	異常あり		
		異常なし	○				異常なし	○	
6	月	異常あり			22	水	異常あり		
		異常なし	○				異常なし	○	
7	火	異常あり			23	木	異常あり		
		異常なし	○				異常なし	○	
8	水	異常あり			24	金	異常あり		
		異常なし	○				異常なし	○	
9	木	異常あり			25	土	異常あり		
		異常なし	○				異常なし	○	
10	金	異常あり			26	日	異常あり		
		異常なし	○				異常なし	○	
11	土	異常あり			27	月	異常あり		
		異常なし	○				異常なし	○	
12	日	異常あり			28	火	異常あり		
		異常なし	○				異常なし	○	
13	月	異常あり			29	水	異常あり		
		異常なし	○				異常なし	○	
14	火	異常あり			30	木	異常あり		
		異常なし	○				異常なし	○	
15	水	異常あり			31	金	異常あり		
		異常なし	○				異常なし	○	
16	木	異常あり							
		異常なし	○						

※上記以外の事故は、事故報告書を提出いたします。



# 清掃作業報告書

公益財団法人 厚木市スポーツ協会 御中

件名 令和6年度厚木市営及川球技場

清掃等業務委託（4～5月分） 5月分

履行場所 厚木市及川1丁目17番1号 厚木市営及川球技場

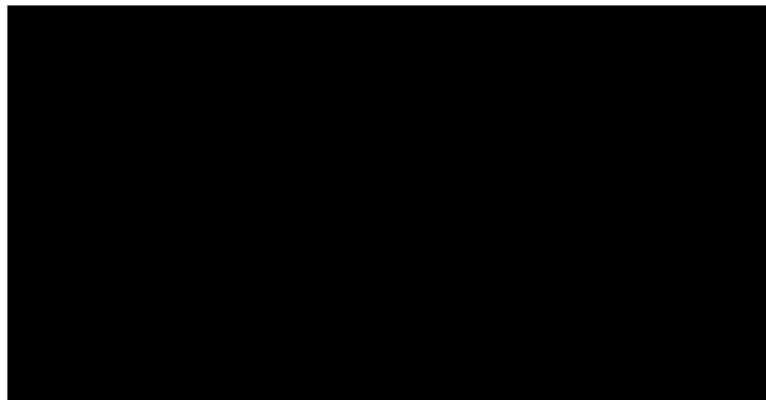

# 清掃作業報告書

6

[Redacted] 厚木市営及川球技 [Redacted] 業務(令 [Redacted])

株式会社 丸美産業

管理棟・スタンド清掃			屋外トイレ清掃			マット交換	定期床清掃	窓ガラス・欄干清掃	
清掃箇所\月日	1/ (月) 5/3 (金)		清掃箇所\月日	1/ (月) 5/3 (金)		5/2 (木)	( )	( )	
管理棟	玄関ホール	✓				✓			
	事務室	✓							
	医務室	✓							
	会議室	✓							
	湯沸室	✓							
	通路	✓							
	身障者用便所	✓	✓						
	男子便所	✓	✓						
	女子便所	✓	✓						
スタンドA	エントランス	✓		一塁男子便所	✓	✓			
	記録・放送室	✓		一塁女子便所	✓	✓			
	本部室一塁側	✓		一塁身障者便所	✓	✓		○	
	本部室三塁側	✓		三塁男子便所	✓	✓			
	控室	✓		三塁女子便所	✓	✓			
	湯沸室	✓		三塁身障者便所	✓	✓			
	ロッカー室一塁側	✓							
	シャワー室一塁側	✓							
	ロッカー室三塁側	✓							
	シャワー室三塁側	✓							
	男子便所	✓	✓						
	女子便所	✓	✓						
	通路	✓							
スタンドB	エントランス	✓		一塁男子便所	✓	✓			
	記録・放送室	✓		一塁女子便所	✓	✓			
	本部室一塁側	✓		一塁身障者便所	✓	✓			
	本部室三塁側	✓		三塁男子便所	✓	✓		○	
	控室	✓		三塁女子便所	✓	✓			
	湯沸室	✓		三塁身障者便所	✓	✓			
	ロッカー室一塁側	✓							
	シャワー室一塁側	✓							
	ロッカー室三塁側	✓							
	シャワー室三塁側	✓							
	男子便所	✓	✓						
	女子便所	✓	✓						
	通路	✓							
作業者	[Redacted]								
確認印	[Redacted]								

レ点: 仕様書による清掃指定箇所

# 清掃作業報告書

[Redacted] 木市営及川球技場 清掃等業務 ( 令 [Redacted] ~ 令 [Redacted] )

丸美産業

管理棟・スタンド清掃			屋外トイレ清掃			マット交換	定期床清掃	窓ガラス・網戸清掃
清掃箇所\月日	5/7	[Redacted] / 10 (金)	清掃箇所\月日	5/7	[Redacted] / 10 (金)	( )	( )	( )
管理棟	玄関ホール	✓						
	事務室	✓						
	医務室	✓						
	会議室	✓						
	湯沸室	✓						
	通路	✓						
	身障者用便所	✓	✓					
	男子便所	✓	✓					
	女子便所	✓	✓					
スタンドA	エントランス	✓		一塁男子便所	✓	✓		
	記録・放送室	✓		一塁女子便所	✓	✓		
	本部室一塁側	✓		一塁身障者便所	✓	✓		
	本部室三塁側	✓		三塁男子便所	✓	✓		
	控室	✓		三塁女子便所	✓	✓		
	湯沸室	✓		三塁身障者便所	✓	✓		
	ロッカー室一塁側	✓						
	シャワー室一塁側	✓						
	ロッカー室三塁側	✓						
	シャワー室三塁側	✓						
	男子便所	✓	✓					
	女子便所	✓	✓					
通路	✓							
スタンドB	エントランス	✓		一塁男子便所	✓	✓		
	記録・放送室	✓		一塁女子便所	✓	✓		
	本部室一塁側	✓		一塁身障者便所	✓	✓		
	本部室三塁側	✓		三塁男子便所	✓	✓		
	控室	✓		三塁女子便所	✓	✓		
	湯沸室	✓		三塁身障者便所	✓	✓		
	ロッカー室一塁側	✓						
	シャワー室一塁側	✓						
	ロッカー室三塁側	✓						
	シャワー室三塁側	✓						
	男子便所	✓	✓					
	女子便所	✓	✓					
通路	✓							
作業者	[Redacted]							
確認印	[Redacted]							

レ点: 仕様書による清掃指定箇所

# 清掃作業報告書

[ ] 本市営及川球技場 清掃等業務 ( 令 [ ] )

令和 [ ] 年 [ ] 月 [ ] 日

丸美産業

管理棟・スタンド清掃				屋外トイレ清掃			マット交換	定期床清掃	窓ガラス・網戸清掃
清掃箇所\月日	5/13(月)	5/17(金)	清掃箇所\月日	5/13(月)	5/17(金)	( )	( )	( )	
管理棟	玄関ホール	✓							
	事務室	✓							
	医務室	✓							
	会議室	✓							
	湯沸室	✓							
	通路	✓							
	身障者用便所	✓	✓						
	男子便所	✓	✓						
	女子便所	✓	✓						
スタンドA	エントランス	✓		一塁男子便所	✓	✓			
	記録・放送室	✓		一塁女子便所	✓	✓			
	本部室一塁側	✓		一塁身障者便所	✓	✓		○	
	本部室三塁側	✓		三塁男子便所	✓	✓			
	控室	✓		三塁女子便所	✓	✓			
	湯沸室	✓		三塁身障者便所	✓	✓			
	ロッカー室一塁側	✓							
	シャワー室一塁側	✓							
	ロッカー室三塁側	✓							
	シャワー室三塁側	✓							
	男子便所	✓	✓						
	女子便所	✓	✓						
通路	✓								
スタンドB	エントランス	✓		一塁男子便所	✓	✓			
	記録・放送室	✓		一塁女子便所	✓	✓			
	本部室一塁側	✓		一塁身障者便所	✓	✓			
	本部室三塁側	✓		三塁男子便所	✓	✓		○	
	控室	✓		三塁女子便所	✓	✓			
	湯沸室	✓		三塁身障者便所	✓	✓			
	ロッカー室一塁側	✓							
	シャワー室一塁側	✓							
	ロッカー室三塁側	✓							
	シャワー室三塁側	✓							
	男子便所	✓	✓						
	女子便所	✓	✓						
通路	✓								
作業者									
確認印									

レ点: 仕様書による清掃指定箇所

# 清掃作業報告書

6 厚木市営及川球技場 清掃等業務 ( ) ~ 令 ( )

丸美産業

管理棟・スタンド清掃			屋外トイレ清掃			マット交換	定期床清掃	窓ガラス・網戸清掃
清掃箇所\月日	5/20(月)	5/24(金)	清掃箇所\月日	5/20(月)	5/24(金)	( )	( )	( )
管理棟	玄関ホール	✓						
	事務室	✓						
	医務室	✓						
	会議室	✓						
	湯沸室	✓						
	通路	✓						
	身障者用便所	✓	✓					
	男子便所	✓	✓					
	女子便所	✓	✓					
スタンドA	エントランス	✓		一塁男子便所	✓	✓		
	記録・放送室	✓		一塁女子便所	✓	✓		
	本部室一塁側	✓		一塁身障者便所	✓	✓		
	本部室三塁側	✓		三塁男子便所	✓	✓		
	控室	✓		三塁女子便所	✓	✓		
	湯沸室	✓		三塁身障者便所	✓	✓		
	ロッカー室一塁側	✓						
	シャワー室一塁側	✓						
	ロッカー室三塁側	✓						
	シャワー室三塁側	✓						
	男子便所	✓	✓					
	女子便所	✓	✓					
	通路	✓						
スタンドB	エントランス	✓		一塁男子便所	✓	✓		
	記録・放送室	✓		一塁女子便所	✓	✓		
	本部室一塁側	✓		一塁身障者便所	✓	✓		
	本部室三塁側	✓		三塁男子便所	✓	✓		
	控室	✓		三塁女子便所	✓	✓		
	湯沸室	✓		三塁身障者便所	✓	✓		
	ロッカー室一塁側	✓						
	シャワー室一塁側	✓						
	ロッカー室三塁側	✓						
	シャワー室三塁側	✓						
	男子便所	✓	✓					
	女子便所	✓	✓					
	通路	✓						
作業者								
確認印								

レ点：仕様書による清掃指定箇所

# 清掃作業報告書

[Redacted] 厚木市営及川球技場 清掃等業務 ( [Redacted] ~ 令 [Redacted] )

丸美産業

管理棟・スタンド清掃			屋外トイレ清掃			マット交換	定期床清掃	窓ガラス・欄干清掃
清掃箇所\月日	5/27(月)	5/31(金)	清掃箇所\月日	6/27(月)	8/31(金)	( )	( )	( )
管理棟	玄関ホール	✓						
	事務室	✓						
	医務室	✓						
	会議室	✓						
	湯沸室	✓						
	通路	✓						
	身障者用便所	✓	✓					
	男子便所	✓	✓					
	女子便所	✓	✓					
スタンドA	エントランス	✓		一塁男子便所	✓	✓		
	記録・放送室	✓		一塁女子便所	✓	✓		○
	本部室一塁側	✓		一塁身障者便所	✓	✓		
	本部室三塁側	✓		三塁男子便所	✓	✓		
	控室	✓		三塁女子便所	✓	✓		
	湯沸室	✓		三塁身障者便所	✓	✓		
	ロッカー室一塁側	✓						
	シャワー室一塁側	✓						
	ロッカー室三塁側	✓						
	シャワー室三塁側	✓						
	男子便所	✓	✓					
	女子便所	✓	✓					
通路	✓							
スタンドB	エントランス	✓		一塁男子便所	✓	✓		
	記録・放送室	✓		一塁女子便所	✓	✓		
	本部室一塁側	✓		一塁身障者便所	✓	✓		
	本部室三塁側	✓		三塁男子便所	✓	✓		○
	控室	✓		三塁女子便所	✓	✓		
	湯沸室	✓		三塁身障者便所	✓	✓		
	ロッカー室一塁側	✓						
	シャワー室一塁側	✓						
	ロッカー室三塁側	✓						
	シャワー室三塁側	✓						
	男子便所	✓	✓					
	女子便所	✓	✓					
通路	✓							
作業者								
確認印								

レ点: 仕様書による清掃指定箇所

# 電気工作物月次点検報告書

\*この書類の保存期間は3年です。大切に保管して下さい。

令和 6 年 5 月分

事業場名 <b>厚木市営及川球技場</b>																																										
供給者 <b>オリックス電力(株)</b>						使用電力量						電気料金			単価			月使用電力量 契約電力																								
契約電力 設備容量		220 kW 350 kVA		契約 種別		業務用		最大電力 107 kW		力率 100 %		11,831 kWh			円			円/kWh			53.8 kWh																					
項目 日	時刻	天候	温度		受電盤									電力量計 (乗率 600)																												
			室内	キュービ クル内	電圧 (KV)			電流 (A)			電力 (kW)	力率 (%)	前回指針	月 日		一日平均 電力量 (kWh)																										
			RS	ST	TR	R	S	T					今回指針	使用電力量 (kWh)																												
7	11:00	小雨	26℃	29℃	6.5	6.5	6.5	3	2	3	5	100	0853,777	1284.1		401.3																										
日	Tr	動力第1バンク 300kVA (825A)				動力第2バンク				電灯第1バンク 50kVA (238A)				電灯第2バンク																												
		37℃				℃ (A)				38℃				℃ (A)																												
		電圧 (V)		電流 (A)		電圧 (V)		電流 (A)		電圧 (V)		電流 (A)		電圧 (V)		電流 (A)																										
7		210	0	210	0	210	0	61					103	15	203	15	1																									
日	Tr	動力第1バンク kVA				動力第2バンク kVA				電灯第1バンク kVA				電灯第2バンク kVA																												
		℃ (A)				℃ (A)				℃ (A)				℃ (A)																												
		電圧 (V)		電流 (A)		電圧 (V)		電流 (A)		電圧 (V)		電流 (A)		電圧 (V)		電流 (A)																										
7																																										
日	点検箇所	受配電設備												負荷設備												非常用予備蓄電装置																
		電線及び支持物	ケーブル	PAS	閉装置	開装置	母線	変圧器	VT	SR	避雷器	配電盤	表示灯	保護継電器	接地線	施設キュービクル	高圧配電盤	保護柵の状態	機器本体の加熱	接続部の加熱	異音異臭・損傷汚損等	分制御盤	端子等	電動機	低圧コンデンサー	接地線	照明	溶接装置	電熱装置	漏電火災警報器	漏電遮断器	機器及び接続部の加熱	異音異臭・損傷汚損等	絶縁監視装置	問診	原動機	発電機	配電盤	電池			
7		✓	✓	✓	✓	✓	✓	✓	✓	✓	✓	✓	✓	✓	✓	✓	✓	✓	✓	✓	✓	✓	✓	✓	✓	✓	✓	✓	✓	✓	✓	✓	✓	✓	✓	✓	✓	✓	✓	✓	✓	✓
(特記事項)																		5/7																								
																		高圧コンデンサー温度		31℃																						
																		直流電源装置		118V																						

記載注意 点検箇所の該当欄はレ印で記入する。所見手入れ等の特記事項ある時は○印を記入し、○印内に数字番号を記入したうえ、特記事項欄に同番号別にその所見処置等の事項を詳細に記入する。  
注 Igは変圧器のB種アース線に流れる電流。



(公益財団法人) 厚木市スポーツ協会 様

施設名 (厚木市営及川球技場)



令和 6 年 6 月分月間警備報告書

日付	曜日	異状の有無		備 考	日付	曜日	異状の有無		備 考
1	土	異状あり			17	月	異状あり		
		異状なし	○				異状なし	○	
2	日	異状あり			18	火	異状あり		
		異状なし	○				異状なし	○	
3	月	異状あり			19	水	異状あり		
		異状なし	○				異状なし	○	
4	火	異状あり			20	木	異状あり		
		異状なし	○				異状なし	○	
5	水	異状あり	○	110番通報(21:50)B面階段上赤外線 原因不明	21	金	異状あり		
		異状なし					異状なし	○	
6	木	異状あり			22	土	異状あり		
		異状なし	○				異状なし	○	
7	金	異状あり			23	日	異状あり		
		異状なし	○				異状なし	○	
8	土	異状あり			24	月	異状あり		
		異状なし	○				異状なし	○	
9	日	異状あり			25	火	異状あり		
		異状なし	○				異状なし	○	
10	月	異状あり			26	水	異状あり		
		異状なし	○				異状なし	○	
11	火	異状あり			27	木	異状あり		
		異状なし	○				異状なし	○	
12	水	異状あり			28	金	異状あり		
		異状なし	○				異状なし	○	
13	木	異状あり			29	土	異状あり		
		異状なし	○				異状なし	○	
14	金	異状あり			30	日	異状あり		
		異状なし	○				異状なし	○	
15	土	異状あり							
		異状なし	○						
16	日	異状あり							
		異状なし	○						

※上記以外の事故は、事故報告書を提出いたします。



# 電気工作物月次点検報告書

\*この書類の保存期間は3年です。大切に保管して下さい。

令和 6 年 6 月 6 日

事業場名 <b>厚木市営及川球技場</b>																																									
供給者 <b>オリックス電力(株)</b>						月分						使用電力量		電気料金		単価		月使用電力量																							
契約電力 220 kW		契約容量 350 kVA		契約種別 業務用		最大電力 212 kW		力率 100 %		kWh 12,203		円		円/kWh		55.5 h																									
項目 日	時刻	天候	温度		受電盤						電力量計 (乗率 600)																														
			室内	クキル内	電圧 (KV)			電流 (A)			電力 (kw)	力率 %	前回指針	月 日	一日平均電力量 (kwh)																										
6	11:00	曇	28.0	31.0	6.4	6.5	6.5	3	2	3	5	45.4/80	0873.943	5.7	12/100	403.3																									
日	動力第1バンク 300kVA (825A)				動力第2バンク				電灯第1バンク 50kVA (238A)				電灯第2バンク																												
	39℃				℃ ( A )				39℃				℃ ( A )																												
日	電圧 (V)		電流 (A)		電圧 (V)		電流 (A)		電圧 (V)		電流 (A)		電圧 (V)		電流 (A)																										
	R	S	T	Ig (mA)	R	S	T	Ig (mA)	V	R	N	T	Ig (mA)	V	R	N	T	Ig (mA)																							
6	208	0	0	0	60				100	30		15	1																												
日	動力第1バンク kVA				動力第2バンク kVA				電灯第1バンク kVA				電灯第2バンク kVA																												
	℃ ( A )				℃ ( A )				℃ ( A )				℃ ( A )																												
日	電圧 (V)		電流 (A)		電圧 (V)		電流 (A)		電圧 (V)		電流 (A)		電圧 (V)		電流 (A)																										
	R	S	T	Ig (mA)	R	S	T	Ig (mA)	V	R	N	T	Ig (mA)	V	R	N	T	Ig (mA)																							
6																																									
日	受配電設備												負荷設備												非常用予備発電装置																
	電線及び支持物	ケーブル	閉装置	開装置	変圧器	母線	VT	SR	避雷器	配電盤	表示灯	保護継電器	接地線	施設	錠	高圧配電	機器本体の加熱	保護柵の加熱	接続部の加熱	異音異臭・損傷汚損等	分断機	盤端子等	電動機	低圧コンデンサー	接地線	配線	照明	溶接装置	電熱装置	漏電火災警報器	漏電遮断器	機器及び接続部の加熱	異音異臭・損傷汚損等	絶縁監視装置	問診	原動機	発電機	配電盤	蓄電池		
6	✓	✓	✓	✓	✓	✓	✓	✓	✓	✓	✓	✓	✓	✓	✓	✓	✓	✓	✓	✓	✓	✓	✓	✓	✓	✓	✓	✓	✓	✓	✓	✓	✓	✓	✓	✓	✓	✓	✓	✓	✓
(特記事項)																		高圧コンデンサー温度		32℃																					
																		直流電源装置		31℃																					

記載注意 点検箇所の該当欄はレ印で記入する。所見手入れ等の特記事項ある時は○印を記入し、○印内に数字番号を記入したうえ、特記事項欄に同番号別にその所見処置等の事項を詳細に記入する。  
注 Igは変圧器のB種アース線に流れる電流。



# 清掃作業報告書

公益財団法人 厚木市スポーツ協会 御中

件名 令和6年度厚木市営及川球技場

清掃等業務委託（6～3月分） 6月分

履行場所 厚木市及川1丁目17番1号 厚木市営及川球技場

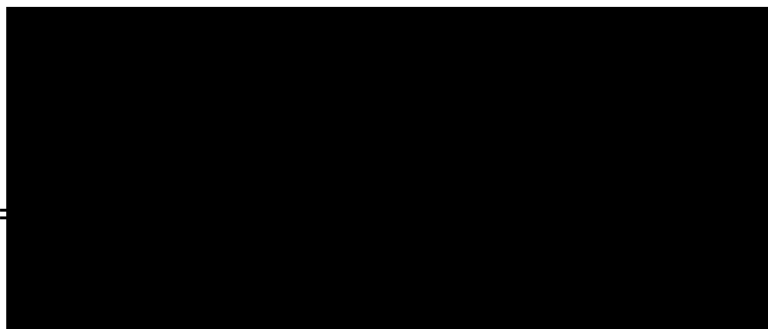

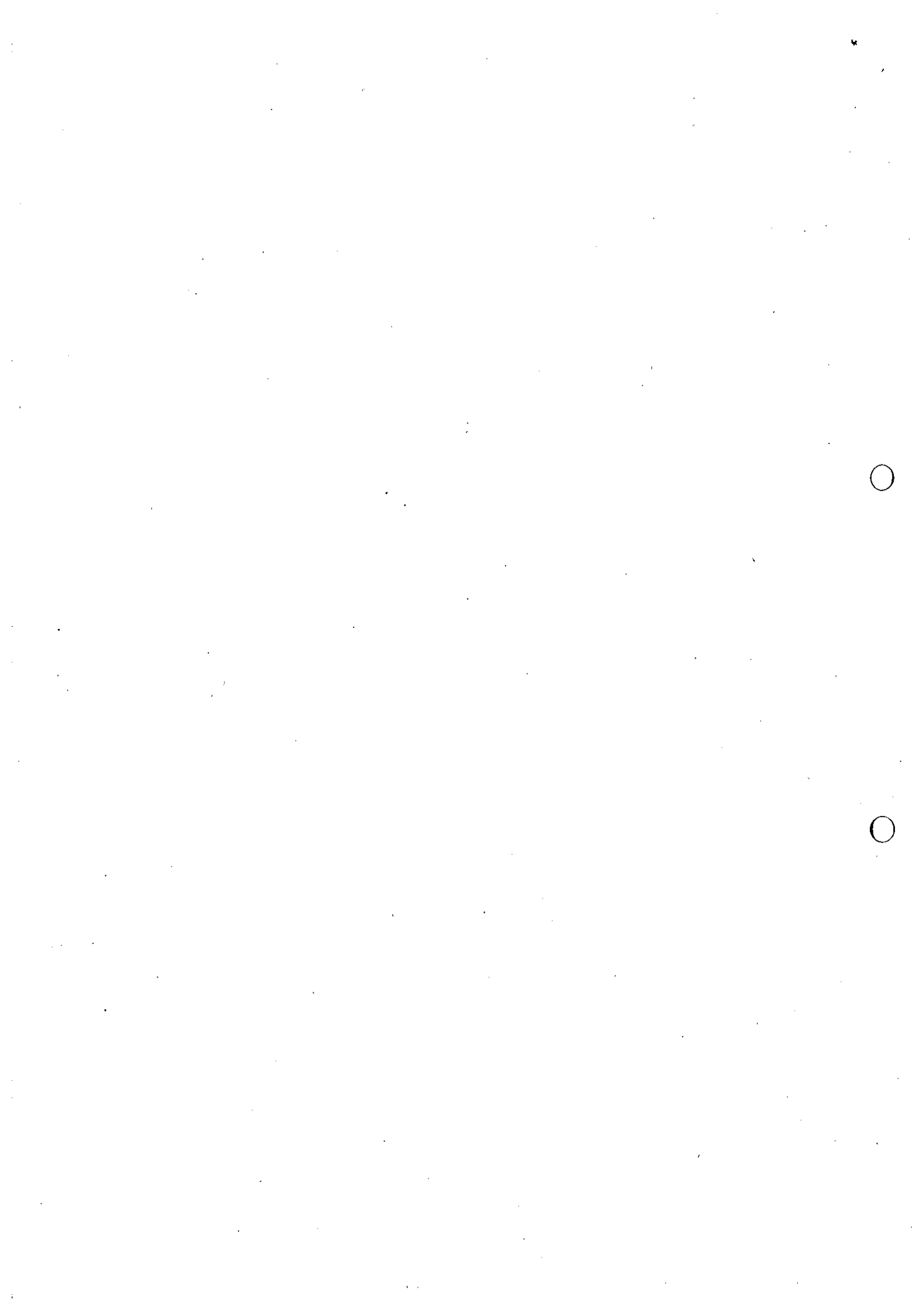

# 清掃作業報告書

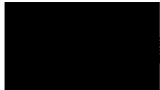

[Redacted] 本市営及川球技場 清掃等業務 ([Redacted] ~ [Redacted])



株式会社 丸美産業

管理棟・スタンド清掃			屋外トイレ清掃			マット交換	定期床清掃	窓ガラス・網戸清掃	
清掃箇所\月日	6/3 (月)	6/7 (金)	清掃箇所\月日	6/3 (月)	6/7 (金)	6/16 (木)	1 ( )	1 ( )	
管理棟	玄関ホール	✓				✓			
	事務室	✓							
	医務室	✓							
	会議室	✓							
	湯沸室	✓							
	通路	✓							
	身障者用便所	✓	✓						
	男子便所	✓	✓						
	女子便所	✓	✓						
スタンドA	エントランス	✓		一塁男子便所	✓	✓			
	記録・放送室	✓		一塁女子便所	✓	✓			
	本部室一塁側	✓		一塁身障者便所	✓	✓			
	本部室三塁側	✓		三塁男子便所	✓	✓			
	控室	✓		三塁女子便所	✓	✓			
	湯沸室	✓		三塁身障者便所	✓	✓			
	ロッカー室一塁側	✓							
	シャワー室一塁側	✓							
	ロッカー室三塁側	✓							
	シャワー室三塁側	✓							
	男子便所	✓	✓						
	女子便所	✓	✓						
	通路	✓							
スタンドB	エントランス	✓		一塁男子便所	✓	✓			
	記録・放送室	✓		一塁女子便所	✓	✓			
	本部室一塁側	✓		一塁身障者便所	✓	✓			
	本部室三塁側	✓		三塁男子便所	✓	✓			
	控室	✓		三塁女子便所	✓	✓			
	湯沸室	✓		三塁身障者便所	✓	✓			
	ロッカー室一塁側	✓							
	シャワー室一塁側	✓							
	ロッカー室三塁側	✓							
	シャワー室三塁側	✓							
	男子便所	✓	✓						
	女子便所	✓	✓						
	通路	✓							
作業者									
確認印									

レ点: 仕様書による清掃指定箇所

# 清掃作業報告書

[Redacted] 厚木市営及川球技場 清掃等業務 ( [Redacted] ~ [Redacted] )

株式会社 丸美産業

管理棟・スタンド清掃			屋外トイレ清掃			マット交換	定期床清掃	窓ガラス・欄干清掃
清掃箇所\月日	[Redacted] 5/14 (金)		清掃箇所\月日	[Redacted]		( )	( )	( )
管理棟	玄関ホール	✓						
	事務室	✓						
	医務室	✓						
	会議室	✓						
	湯沸室	✓						
	通路	✓						
	身障者用便所	✓	✓					
	男子便所	✓	✓					
	女子便所	✓	✓					
スタンドA	エントランス	✓		一塁男子便所	✓	✓		
	記録・放送室	✓		一塁女子便所	✓	✓		
	本部室一塁側	✓		一塁身障者便所	✓	✓		
	本部室三塁側	✓		三塁男子便所	✓	✓		
	控室	✓		三塁女子便所	✓	✓		
	湯沸室	✓		三塁身障者便所	✓	✓		
	ロッカー室一塁側	✓						
	シャワー室一塁側	✓						
	ロッカー室三塁側	✓						
	シャワー室三塁側	✓						
	男子便所	✓	✓					
	女子便所	✓	✓					
通路	✓							
スタンドB	エントランス	✓		一塁男子便所	✓	✓		
	記録・放送室	✓		一塁女子便所	✓	✓		
	本部室一塁側	✓		一塁身障者便所	✓	✓		
	本部室三塁側	✓		三塁男子便所	✓	✓		
	控室	✓		三塁女子便所	✓	✓		
	湯沸室	✓		三塁身障者便所	✓	✓		
	ロッカー室一塁側	✓						
	シャワー室一塁側	✓						
	ロッカー室三塁側	✓						
	シャワー室三塁側	✓						
	男子便所	✓	✓					
	女子便所	✓	✓					
通路	✓							
作業者	[Redacted]							
確認印	[Redacted]							

レ点：仕様書による清掃指定箇所

# 清掃作業報告書

厚木市営及川球技場 清掃等業務 ( [ ] ~ [ ] )

株式会社 丸美産業

管理棟・スタンド清掃			屋外トイレ清掃			マット交換	定期床清掃	窓ガラス・網戸清掃
清掃箇所\月日	5/17(月)	6/21(金)	清掃箇所\月日	6/17(月)	6/21(金)	'( )	'( )	'( )
管理棟	玄関ホール	✓						
	事務室	✓						
	医務室	✓						
	会議室	✓						
	湯沸室	✓						
	通路	✓						
	身障者用便所	✓	✓					
	男子便所	✓	✓					
	女子便所	✓	✓					
スタンドA	エントランス	✓		一塁男子便所	✓	✓		
	記録・放送室	✓		一塁女子便所	✓	✓		
	本部室一塁側	✓		一塁身障者便所	✓	✓		
	本部室三塁側	✓		三塁男子便所	✓	✓		
	控室	✓		三塁女子便所	✓	✓		
	湯沸室	✓		三塁身障者便所	✓	✓		
	ロッカー一室一塁側	✓						
	シャワー一室一塁側	✓						
	ロッカー一室三塁側	✓						
	シャワー一室三塁側	✓						
	男子便所	✓	✓					
	女子便所	✓	✓					
通路	✓							
スタンドB	エントランス	✓		一塁男子便所	✓	✓		
	記録・放送室	✓		一塁女子便所	✓	✓		
	本部室一塁側	✓		一塁身障者便所	✓	✓		
	本部室三塁側	✓		三塁男子便所	✓	✓		
	控室	✓		三塁女子便所	✓	✓		
	湯沸室	✓		三塁身障者便所	✓	✓		
	ロッカー一室一塁側	✓						
	シャワー一室一塁側	✓						
	ロッカー一室三塁側	✓						
	シャワー一室三塁側	✓						
	男子便所	✓	✓					
	女子便所	✓	✓					
通路	✓							
作業者								
確認印								

※点検：仕様書による清掃指定箇所

# 清掃作業報告書

令和6年度厚木市営及川球技場 清掃等業務（令和6年6月 ~ 令和7年3月）

株式会社 丸美産業

管理棟・スタンド清掃			屋外トイレ清掃			マット交換	定期床清掃	窓ガラス・網戸清掃
清掃箇所\月日	6/24(月)	6/28(金)	清掃箇所\月日	6/24(月)	6/28(金)	'( )	'( )	'( )
管理棟	玄関ホール	✓						
	事務室	✓						
	医務室	✓						
	会議室	✓						
	湯沸室	✓						
	通路	✓						
	身障者用便所	✓	✓					
	男子便所	✓	✓					
	女子便所	✓	✓					
スタンドA	エントランス	✓		一塁男子便所	✓	✓		
	記録・放送室	✓		一塁女子便所	✓	✓		
	本部室一塁側	✓		一塁身障者便所	✓	✓		
	本部室三塁側	✓		三塁男子便所	✓	✓		
	控室	✓		三塁女子便所	✓	✓		
	湯沸室	✓		三塁身障者便所	✓	✓		
	ロッカー室一塁側	✓						
	シャワー室一塁側	✓						
	ロッカー室三塁側	✓						
	シャワー室三塁側	✓						
	男子便所	✓	✓					
	女子便所	✓	✓					
	通路	✓						
スタンドB	エントランス	✓		一塁男子便所	✓	✓		
	記録・放送室	✓		一塁女子便所	✓	✓		
	本部室一塁側	✓		一塁身障者便所	✓	✓		
	本部室三塁側	✓		三塁男子便所	✓	✓		
	控室	✓		三塁女子便所	✓	✓		
	湯沸室	✓		三塁身障者便所	✓	✓		
	ロッカー室一塁側	✓						
	シャワー室一塁側	✓						
	ロッカー室三塁側	✓						
	シャワー室三塁側	✓						
	男子便所	✓	✓					
	女子便所	✓	✓					
	通路	✓						
作業者								
確認印								

し点：仕様書による清掃指定箇所

(公益財団法人) 厚木市スポーツ協会 様

施設名 (厚木市営及川球技場)



令和 6 年 7 月分月間警備報告書

日付	曜日	異常の有無		備 考	日付	曜日	異常の有無		備 考
1	月	異常あり			17	水	異常あり	○	110番通報(22:06)B面階段上赤外線 男女3名の立入。警察官にて連行。
		異常なし	○				異常なし		
2	火	異常あり			18	木	異常あり		
		異常なし	○				異常なし	○	
3	水	異常あり			19	金	異常あり		
		異常なし	○				異常なし	○	
4	木	異常あり			20	土	異常あり		
		異常なし	○				異常なし	○	
5	金	異常あり			21	日	異常あり		
		異常なし	○				異常なし	○	
6	土	異常あり			22	月	異常あり		
		異常なし	○				異常なし	○	
7	日	異常あり			23	火	異常あり		
		異常なし	○				異常なし	○	
8	月	異常あり			24	水	異常あり		
		異常なし	○				異常なし	○	
9	火	異常あり			25	木	異常あり		
		異常なし	○				異常なし	○	
10	水	異常あり			26	金	異常あり		
		異常なし	○				異常なし	○	
11	木	異常あり			27	土	異常あり		
		異常なし	○				異常なし	○	
12	金	異常あり			28	日	異常あり		
		異常なし	○				異常なし	○	
13	土	異常あり			29	月	異常あり		
		異常なし	○				異常なし	○	
14	日	異常あり			30	火	異常あり		
		異常なし	○				異常なし	○	
15	月	異常あり			31	水	異常あり		
		異常なし	○				異常なし	○	
16	火	異常あり							
		異常なし	○						

※上記以外の事故は、事故報告書を提出いたします。

# TOKKEI 警備報告書

特別警備保障 株式会社 特別警備保障

御中

御客様コード No. 3301802

管制センター TEL0463-22-0380

下記理由により出動致しましたのでご報告致します。

ご不明な点が御座いましたら管制センターまでご連絡下さい。

(お問い合わせの際は左記御客様コードNoをお伝え下さい)

物件名称 厚木営業所 球技場

様

2024年7月17日(水)

受信時刻	22時 06分	現場到着時刻	22時 18分	終了時刻	23時 55分
------	---------	--------	---------	------	---------

出動理由	警報	<input checked="" type="checkbox"/> 防犯	<input type="checkbox"/> 火災	<input type="checkbox"/> 非常押し錠	<input type="checkbox"/> 救急通報		
		<input type="checkbox"/> 設備	<input type="checkbox"/> 停電	<input type="checkbox"/> 回線断	<input type="checkbox"/> その他		
	依頼	<input type="checkbox"/> 警備開始	<input type="checkbox"/> 警備解除	<input type="checkbox"/> 施錠	<input type="checkbox"/> 開錠		
		<input type="checkbox"/> 各種不能	<input type="checkbox"/> 各種確認	<input type="checkbox"/> 各種復旧	<input type="checkbox"/> その他		
	<input type="checkbox"/> 有料出動( )様より依頼 ※出動料金を別途請求させていただきます						
	確認	<input type="checkbox"/> 警備開始	<input type="checkbox"/> 復旧	<input type="checkbox"/> 信号	<input type="checkbox"/> その他		
	巡回	<input type="checkbox"/> 通常	<input type="checkbox"/> 臨時	<input type="checkbox"/> その他			
	他	<input type="checkbox"/>					
内容	61ch B階階段上側赤外線 部分他信号受信の為 110番通報実施致しました。						
通報	<input checked="" type="checkbox"/> 110番	厚木 警察署	現着時間	22:18	ミシマ様他 10名	パトカー 5台	バイク 0台
	<input type="checkbox"/> 119番	消防署	現着時間	:	様他 名	消防車 台	

点検結果	<input type="checkbox"/> 異常認めず	<input type="checkbox"/> 警備開始ミス	<input type="checkbox"/> 警備機器障害	<input type="checkbox"/> 対象外感知
	<input type="checkbox"/> 残留者有り	<input type="checkbox"/> 警備未開始	<input type="checkbox"/> 信号停止	<input type="checkbox"/> 未施錠・開放有り
	<input type="checkbox"/> 関係者立入り	<input type="checkbox"/> 警備未解除	<input type="checkbox"/> 工事中・点検中	<input type="checkbox"/> 侵入者有り
	<input type="checkbox"/> 操作誤り	<input type="checkbox"/> 現着時復旧済み	<input type="checkbox"/> 電源断	<input type="checkbox"/> 被害箇所有り
	<input type="checkbox"/> 電話保留有り	<input type="checkbox"/> 悪戯	<input type="checkbox"/> 設備不良	<input checked="" type="checkbox"/> その他

原因 推測 侵入者有り。立入りの為。  
不明

処置	<input type="checkbox"/> 警備開始実施	<input type="checkbox"/> 開錠実施	<input type="checkbox"/> 復旧操作実施	<input type="checkbox"/> 復旧不能
	<input type="checkbox"/> 警備解除実施	<input type="checkbox"/> 施錠実施	<input type="checkbox"/> 応急処置実施	<input type="checkbox"/> 処置不能
	<input type="checkbox"/> 機器点検手配実施	<input type="checkbox"/> 立会い実施	<input checked="" type="checkbox"/> 連絡	
	<input type="checkbox"/> 身分確認実施 ( )様	【社員証・免許証・その他 ( )様】		
	<input type="checkbox"/> 現場立会い ( )様	<input type="checkbox"/> 引継ぎ ( )様	<input type="checkbox"/> その他	

特記事項 (詳細)  
 他、と共に点検実施致しました。  
 ランニングの人より「中から出てきた人がいた」とのこと。  
 警察官に付近していた者で職務質問で、立ったと認められた人有り。  
 男性(18才と16才)1名ずつ、女性(16才)1名の計3名。  
 報告し、電話にて警察官と直接話をしてもかまらず。  
 警察官に男性2名女性1名は補導されました。  
 対応終了させて頂きました。

御客様記入欄

氏名	所属	TEL
----	----	-----

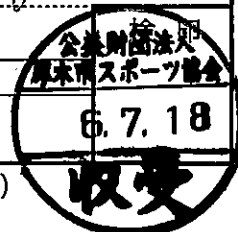

御願ひ...防犯の為、最終退出者の方は戸締まりを確認後、必ず警備機の警備開始操作を御願ひ致します。

# 電気工作物月次点検報告書

\*この書類の保存期間は3年です。大切に保管して下さい。

令和 6 年 7 月 分

事業場名

厚木市営及川球技場

供給者

オリックス電力(株)

6 月 分

契約電力  
設備容量

220 kW  
350 kVA

契約  
種別

業務用

最大電力  
113 kW

力率  
100 %

使用電力量  
11,580 kWh

電気料金  
円

単価  
円/kWh

月使用電力量  
契約電力  
52.6 h

項目  
日

時刻

天候

温度  
室内

クキ  
ル内

電圧 (KV)

電流 (A)

電力 (kw)

力率 %

前回指針

月 日

今日指針

使用電力量 (kwh)

一日平均  
電力量  
(kwh)

乗率 600)

8

11:10

曇

35℃

37℃

6.5

6.5

6.4

3

2

3

5

LEAD  
78

0873.943

6.6

0893.663

11,832

369.8

Tr

動力第1バンク  
48℃

300kVA  
(825A)

動力第2バンク  
℃ ( A)

電灯第1バンク  
47℃

50kVA  
(238A)

電灯第2バンク  
℃ ( A)

電圧

電流 (A)

Ig (mA)

電圧

電流 (A)

Ig (mA)

電圧

電流 (A)

Ig (mA)

8

205

210

210

0

0

0

59

100

203

10

20

1

Tr

動力第1バンク  
℃ ( A)

動力第2バンク  
℃ ( A)

電灯第1バンク  
℃ ( A)

電灯第2バンク  
℃ ( A)

電圧

電流 (A)

Ig (mA)

電圧

電流 (A)

Ig (mA)

電圧

電流 (A)

点検箇所

受配電設備

負荷設備

非常用予備蓄電装置

電線及び支持物  
ケーブル  
PAS・UGS  
開閉装置  
DS  
LBS  
OS  
PF  
PCS  
変圧器  
母線  
VT  
SR  
CT  
SC  
避雷器  
配電盤  
表示灯  
保護継電器  
接地線  
施受電室  
錠  
高圧配電函  
機器本体の加熱  
保護柵の加熱  
接続部の加熱  
異音異臭・損傷汚損等  
分制御盤  
KS  
端子等  
MCB  
MC  
電機  
低圧コンデンサー  
接地線  
配線  
照明  
溶接装置  
電熱装置  
漏電遮断器  
漏電火災警報器  
機器及び接続部の加熱  
異音異臭・損傷汚損等  
絶縁監視装置  
問診  
原動機  
発電機  
配電盤  
蓄電池

(特記事項)

7/8

高圧コンデンサー温度

39℃

直流電源装置

118V

記載注意

点検箇所の該当欄はレ印で記入する。所見手入れ等の特記事項ある時は○印を記入し、○印内に数字番号を記入したうえ、特記事項欄に同番号別にその所見処置等の事項を詳細に記入する。

注

Igは変圧器のB種アース線に流れる電流。

# 清掃作業報告書

公益財団法人 厚木市スポーツ協会 御中

件名 令和6年度厚木市営及川球技場

清掃等業務委託（6～3月分） 7月分

履行場所 厚木市及川1丁目17番1号 厚木市営及川球技場

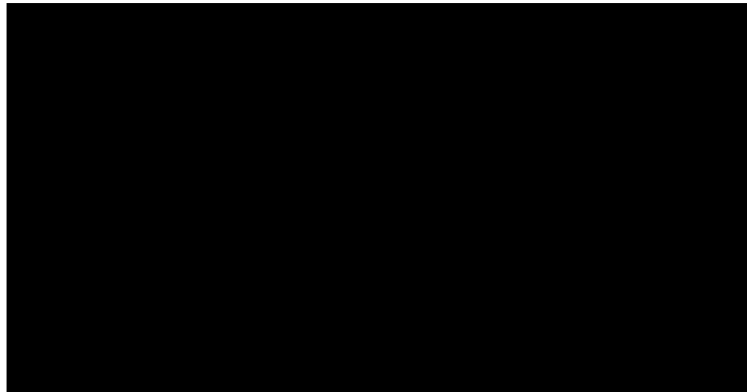

# 清掃作業報告書

令和6年度厚木市営及川球技場 清掃等業務 (令和6年6月 ~ 令和7年3月)

株式会社 丸美産業

管理棟・スタンド清掃			屋外トイレ清掃			マット交換	定期床清掃	窓ガラス・網戸清掃
清掃箇所\月日	7/1 (月)	7/5 (金)	清掃箇所\月日	7/1 (月)	7/5 (金)	7/4 (木)	7/12 (水)	7/13 (木)
管理棟	玄関ホール	✓				✓		✓
	事務室	✓					✓	✓
	医務室	✓					✓	✓
	会議室	✓					✓	✓
	湯沸室	✓					✓	
	通路	✓					✓	
	身障者用便所	✓	✓					✓
	男子便所	✓	✓					✓
	女子便所	✓	✓					✓
スタンドA	エントランス	✓		一塁男子便所	✓	✓		✓
	記録・放送室	✓		一塁女子便所	✓	✓		✓
	本部室一塁側	✓		一塁身障者便所	✓	✓		✓
	本部室三塁側	✓		三塁男子便所	✓	✓		✓
	控室	✓		三塁女子便所	✓	✓		✓
	湯沸室	✓		三塁身障者便所	✓	✓		✓
	ロッカー室一塁側	✓						✓
	シャワー室一塁側	✓						✓
	ロッカー室三塁側	✓						✓
	シャワー室三塁側	✓						✓
	男子便所	✓	✓					✓
	女子便所	✓	✓					✓
	通路	✓						✓
スタンドB	エントランス	✓		一塁男子便所	✓	✓		✓
	記録・放送室	✓		一塁女子便所	✓	✓		✓
	本部室一塁側	✓		一塁身障者便所	✓	✓		✓
	本部室三塁側	✓		三塁男子便所	✓	✓		✓
	控室	✓		三塁女子便所	✓	✓		✓
	湯沸室	✓		三塁身障者便所	✓	✓		✓
	ロッカー室一塁側	✓						✓
	シャワー室一塁側	✓						✓
	ロッカー室三塁側	✓						✓
	シャワー室三塁側	✓						✓
	男子便所	✓	✓					✓
	女子便所	✓	✓					✓
	通路							✓
作業者	[Redacted]							
確認印	[Redacted]							

レ点: 仕様書による清掃指定箇所

# 清掃作業報告書

令和6年度厚木市営及川球技場 清掃等業務（令和6年6月 ～ 令和7年3月）

株式会社 丸美産業

管理棟・スタンド清掃			屋外トイレ清掃			マット交換	定期床清掃	窓ガラス・扉戸清掃
清掃箇所\月日	7/16	7/19(金)	清掃箇所\月日	7/15(月)	7/19(金)	( )	( )	( )
管理棟	玄関ホール	✓						
	事務室	✓						
	医務室	✓						
	会議室	✓						
	湯沸室	✓						
	通路	✓						
	身障者用便所	✓	✓					
	男子便所	✓	✓					
	女子便所	✓	✓					
スタンドA	エントランス	✓		一塁男子便所	✓	✓		
	記録・放送室	✓		一塁女子便所	✓	✓		
	本部室一塁側	✓		一塁身障者便所	✓	✓		
	本部室三塁側	✓		三塁男子便所	✓	✓		
	控室	✓		三塁女子便所	✓	✓		
	湯沸室	✓		三塁身障者便所	✓	✓		
	ロッカー室一塁側	✓						
	シャワー室一塁側	✓						
	ロッカー室三塁側	✓						
	シャワー室三塁側	✓						
	男子便所	✓	✓					
	女子便所	✓	✓					
	通路	✓						
スタンドB	エントランス	✓		一塁男子便所	✓	✓		
	記録・放送室	✓		一塁女子便所	✓	✓		
	本部室一塁側	✓		一塁身障者便所	✓	✓		
	本部室三塁側	✓		三塁男子便所	✓	✓		
	控室	✓		三塁女子便所	✓	✓		
	湯沸室	✓		三塁身障者便所	✓	✓		
	ロッカー室一塁側	✓						
	シャワー室一塁側	✓						
	ロッカー室三塁側	✓						
	シャワー室三塁側	✓						
	男子便所	✓	✓					
	女子便所	✓	✓					
	通路	✓						
作業者								
確認印								

レ点：仕様書による清掃指定箇所

# 清掃作業報告書

令和6年度厚木市営及川球技場 清掃等業務（令和6年6月 ～ 令和7年3月）

株式会社 丸美産業

管理棟・スタンド清掃				屋外トイレ清掃			マット交換	定期床清掃	窓ガラス・網戸清掃
清掃箇所\月日	7/29(月)	/ (金)		清掃箇所\月日	7/29(月)	/ (金)	' ( )	' ( )	' ( )
管理棟	玄関ホール	✓							
	事務室	✓							
	医務室	✓							
	会議室	✓							
	湯沸室	✓							
	通路	✓							
	身障者用便所	✓							
	男子便所	✓							
	女子便所	✓							
スタンドA	エントランス	✓		一塁男子便所	✓				
	記録・放送室	✓		一塁女子便所	✓				
	本部室一塁側	✓		一塁身障者便所	✓				
	本部室三塁側	✓		三塁男子便所	✓				
	控室	✓		三塁女子便所	✓				
	湯沸室	✓		三塁身障者便所	✓				
	ロッカー室一塁側	✓							
	シャワー室一塁側	✓							
	ロッカー室三塁側	✓							
	シャワー室三塁側	✓							
	男子便所	✓							
	女子便所	✓							
通路	✓								
スタンドB	エントランス	✓		一塁男子便所	✓				
	記録・放送室	✓		一塁女子便所	✓				
	本部室一塁側	✓		一塁身障者便所	✓				
	本部室三塁側	✓		三塁男子便所	✓				
	控室	✓		三塁女子便所	✓				
	湯沸室	✓		三塁身障者便所	✓				
	ロッカー室一塁側	✓							
	シャワー室一塁側	✓							
	ロッカー室三塁側	✓							
	シャワー室三塁側	✓							
	男子便所	✓							
	女子便所	✓							
通路	✓								
作業者									
確認印									

レ点：仕様書による清掃指定箇所

公益財団法人

厚木市スポーツ協会会長 様

令和6年度

厚木市営及川球技場 消防設備点検業務委託

報告書 (機器点検)

相日防災株式会社

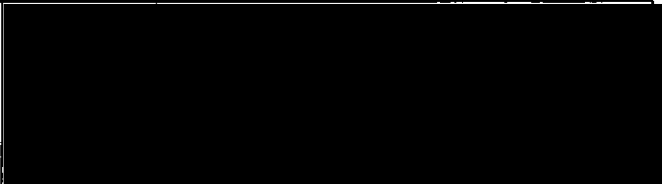
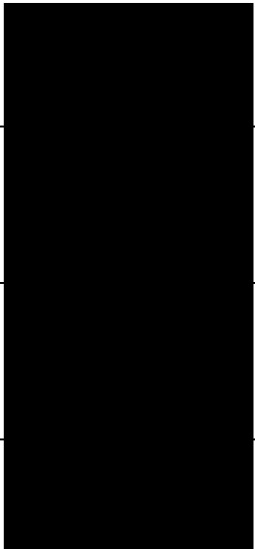
名称	厚木市営及川球技場				
所在地	厚木市及川1-17-1				点検実施責任者
点検種別	<del>機器点検</del> 総合点検・ (設備等設置維持計画 による点検)	点検年月日	令和6年7月4日～6年7月4日		
設備名	点検結果		措置内容	立会者	
	判定	不良内容			
消火器具	○ 不良				
自動火災報知設備	○ 不良				
非常警報器具 及び設備	○ 不良	別紙点検票参照			
誘導灯	○ 不良				
	良・不良				
	良・不良				

- 備考 1 この用紙の大きさは、日本産業規格A4とすること。  
 2 判定欄は、正常の場合は「良」に、不良の場合には「不良」に○印を付し、不良内容欄にその内容を記入すること。  
 3 措置内容欄には、点検の際措置した内容を記入すること。

# 点検結果判定概要

物件名	厚木市営及川球技場		
所在地	厚木市及川1-17-1	点検実施会社	相日防災株式会社 厚木支店
点検種別	機器・総合	令和6年 7月 4日～	6年 7月 4日
設備名	点検結果		
消火器具	・異常なし		
自動火災報知設備	・異常なし		
非常警報器具及び設備	・バッテリー年数経過の為、交換をお勧めします (DC24V・6.0Ah×2個・1995年製)		
誘導灯	・異常なし		

消 火 器 の 内 部 等 機 能	本・内 体内容 筒等 容器等	本 体 容 器	/					/		
		内 筒 等	/					/		
		液 面 表 示	/					/		
	消 火 剤	性 状	/					/		
		消 火 薬 剤 量	/					/		
		加 圧 用 ガ ス 容 器	/					/		
		カ ッ タ ー ・ 押 し 金 具	/					/		
		ホ ー ス	/					/		
		開 閉 式 ノ ズ ル ・ 切 替 式 ノ ズ ル	/					/		
		指 示 圧 力 計	/					/		
		使 用 済 み の 表 示 装 置	/					/		
		圧 力 調 整 器	/					/		
		安 全 弁 ・ 減 圧 孔 (排 圧 栓 を 含 む。)	/					/		
		粉 上 り 防 止 用 封 板	/					/		
	機 能		パ ッ キ ン	/					/	
		サイホン管・ガス導入管	/					/		
		ろ 過 網	/					/		
		放 射 能 力	/					/		
消 火 器 の 耐 圧 性 能			/					/		
簡 易 消 火 器	外 形	/	/	/	/	/	/	/		
	水 量 等	/	/	/	/	/	/	/		
備 考	・異常なし									
	設置場所及び設置個数は一覧表参照									
測 定 機 器	機 器 名	型 式	校正年月日	製造者名	機 器 名	型 式	校正年月日	製造者名		
	万能工具									
	秤	D-6923								
器 種 名		設 置 数	点 検 数	合 格 数	要 修 理 数	廃 棄 数				
粉末(外形)		34	34	34	0	0				

- 備考 1 この用紙の大きさは、日本産業規格 A 4 とすること。
- 2 消火器の種別欄は、該当するものについて記入すること。Aは粉末消火器、Bは泡消火器、Cは強化液消火器、Dは二酸化炭素消火器、Eはハロゲン化物消火器、Fは水消火器をいう。
- 3 判定欄は、正常の場合は○印、不良の場合は不良個数を記入し、不良内容欄にその内容を記入すること。
- 4 選択肢のある欄は、該当事項に○印を付すこと。
- 5 措置内容欄には、点検の際措置した内容を記入すること。



感 状 況	外 形	スポット型	○		
	未 警 戒 部 分		○		
	感 知 区 域		○		
	適 応 性		○		
機 能 障 害	機 能 障 害		○		
	※熱感知器	ス ポ ッ ト 型	差動 定温(再) 熱アナログ	○	
	分 布 型	空 気 管 式		/	
		熱電対式・熱半導体式		/	
感 知 線 型			/		
器	※煙感知器	ス ポ ッ ト 型	イオン 光電 アナログ	○	
	分 離 型			/	
	※炎・ 感 知 器	赤外線 紫外線		/	
	※多信号感知器・複合式感知器			/	
	遠隔試験機能を有する感知器			/	
発 信 機	周 囲 の 状 況	各棟 計5	○		
	外 形	P型1級	○		
	表 示		○		
	押しボタン・送受話器		○		
	表 示 灯	AC24V	○		
音 響 装 置	外 形		/	放送連動省略	
	取 付 状 態		/	〃	
	音 圧 等		/	〃	
	鳴 動 方 式	一斉 区分 相互 再鳴動	/	〃	
※蓄 積 機 能			○		
※二 信 号 機 能			/		

- 備考 1 この用紙の大きさは、日本産業規格A4とすること。  
 2 種別・容量等の内容欄は、該当するものについて記入すること。  
 3 判定欄は、正常の場合は○印、不良の場合は×印を記入し、不良内容欄にその内容を記入すること。  
 4 選択肢のある欄は、該当事項に○印を付すこと。  
 5 措置内容欄には、点検の際措置した内容を記入すること。  
 6 自動試験機能を有するものにあつては、異常の発生状況、異常が発生した箇所の整備状況等を記録した書類を添付すること。  
 7 票中※印の欄は、自動試験機能を有するものにあつては記入不要。

警戒区域		感 知 器												※ 地区音響装置	※ 受信機	点 検 結 果	
番 号 No.	名 称	差 動 式			定温式		熱 ア ナ ロ グ 式 ス ポ ツ ト 型	※ 煙 式									
		※ 分布型			ス ポ ツ ト 型	ス ポ ツ ト 型		ス ポ ッ ト 型				分 離 型					
		空 気 管 式	熱 電 対 式	熱 半 導 体 式				イ オ ン 化 式	光 電 式	イ オ ン 化 ア ナ ロ グ 式	光 電 ア ナ ロ グ 式	光 電 式					光 電 ア ナ ロ グ 式
												非 蓄 積	蓄 積	非 蓄 積	蓄 積		
1	管理棟				6	1				1					7	1	○
2	A棟3墨側				3										6		○
3	A棟ネット裏				4	1				1					7	1	○
4	A棟1墨側				4	3									11		○
5	A棟観客席														6	1	○
6	B棟3墨側				3										6		○
7	B棟ネット裏				4	1				1					7	1	○
8	B棟1墨側				4	2									11		○
9	B棟観客席														6	1	○
合 計					28	8				3					67	5	
備 考	※上記スピーカーの他、駐車場2台有り																

- 備考
- この用紙の大きさは、日本産業規格A4とすること。
  - 受信機の表示番号又は警戒区域ごとに個数を記入すること。
  - ※印のあるもので不良のものは、（その7）に機器ごとの点検結果を記入すること。
  - 点検結果欄は、正常の場合は○印、不良の場合は×印を記入し、点検の際措置した内容は備考欄に記入すること。
  - 警戒区域内の感知器の個数が1の場合、階ごとに感知器の個数を記入すること。

起 動 装 置	周 囲 の 状 況	管理棟事務室	○			
	外 形		○			
	押 し ボ タ ン 等		○			
	発 信 機 ・ 非 常 電 話		○			
	自 動 火 災 報 知 設 備 と の 連 動		○			
	放 送 器 等	周 囲 の 状 況	管理棟事務室	○		
		外 形	自立型	○		
		表 示		○		
		電 圧 計	26 V	○		
		ス イ ッ チ 類		○		
		保 護 板		○		
		ヒ ュ ー ズ 類	0.2~30 A	○		
		継 電 器		○		
		計 器 類		○		
		表 示 灯		○		
		結 線 接 続		○		
		接 地	D種接地工事	○		
		回 路 選 択	4 / 15回線	○		
		2 以 上 の 操 作 部 等		/		
		遠 隔 操 作 器 の 連 動		○		
		非 常 用 放 送 切 替		○		
		※地震動予報等に係る放送切替		/		
		回 路 短 絡		○		
		音 声 警 報 音		○		
		火 災 音 信 号		○		
マ イ ク ロ ホ ン			○			
予 備 品 等			○			
ス ピ ー カ ー		外 形		○		
		取 付 状 態		○		
		音 圧 等	92 dB以上	○		
	鳴 動 方 式	①斉 ②区分 相互 ③再鳴動	○			
	音 量 調 整 器		○			
警 鐘 ・ 等	表 示 灯		○			
	周 囲 の 状 況		/			
	外 形		/			
	機 能		/			

- 備考 1 この用紙の大きさは、日本産業規格A4とすること。
- 2 種別・容量等の内容欄は、該当するものについて記入すること。
- 3 判定欄は、正常の場合は○印、不良の場合は×印を記入し、不良内容欄にその内容を記入すること。
- 4 選択肢のある欄は、該当事項に○印を付すこと。
- 5 措置内容欄には、点検の際措置した内容を記入すること。
- 6 票中※印のあるものは、消防法施行規則（昭和36年自治省令第6号）第二十五条の二第二項第三号りに規定する地震動予報等に係る放送を行う場合に限る。

誘導灯及び誘導標識点検票										
名 称		厚木市営及川球技場								
所 在		厚木市及川1-17-1								
点検種別		機 器		点検年月日		令和6年 7月 4日～		6年 7月 4日		
				点 検 者 所属会社		社名		TEL		
						相日防災 株式会社		046-228-3810		
						住所				
						厚木市岡田 2-5-5				
点 検 項 目			点 検 結 果					措 置 内 容		
			種 別 ・ 容 量 等 の 内 容			判定	不 良 内 容			
			避 難 口	通 路	客 席					
機 器 点 検										
誘 導 灯	外箱・表示面	種 類				○				
		視認障害等				○				
		外 形				○				
		表 示				○				
	非 常 電 源 (内蔵型)	外 形				○				
		表 示				○				
		機 能				○				
		光 源				○				
		点 検 ス イ ッ チ				○				
		ヒ ュ ー ズ 類				○				
	結 線 接 続				○					
信 号 装 置 等	外 形	/	/		/					
	結 線 接 続	/	/		/					
	機 能	/	/		/					

- 備考
- 1 この用紙の大きさは、日本産業規格A4とすること。
  - 2 種別・容量等などの内容欄は、該当するものについて記入すること。
  - 3 判定欄は、正常の場合は○印、不良の場合は×印を記入し、不良内容欄にその内容を記入すること。
  - 4 選択肢のある欄は、該当事項に○印を付すこと。
  - 5 措置内容欄には、点検の際措置した内容を記入すること。



令和 6年度厚木市営及川球技場  
雨水雑用水槽等清掃等業務委託報告書

A 面 グランド

公益財団法人 厚木市スポーツ協会会長 殿  
履行場所 厚木市及川1-17-1

この度、上記場所の令和6年7月実施のポンプ設備保守点検業務を実施しましたので、別紙点検報告書を添えて御報告致します。

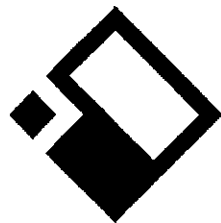

**Shinou Setsubi**

神 央 設 備 株 式 会 社

スタンドA面

令和6年 7月3日 (水)

機器名称	型式	口径 (mm)	出力 (kw)	運転電流 (A)	絶縁測定電圧 (V)	絶縁値 (MΩ)	音・振動	漏水箇所	測定水圧 (MPa)	メモ
給水ポンプ 1号機	テラル NX-VFC 1402-1.5-e	40	1.5	3.15	125	20	なし	なし	0.39	タンク圧2.8k
” 2号機	同上	40	1.5	3.24	125	20	なし	なし	0.39	
雑用水給水ポンプ 1号機	テラル AX-65PCL403-	40×65	2.2	2.65	125	20	なし	なし	0.37	タンク圧3.3k
” 2号機	同上	40×65	2.2	2.55	125	20	なし	なし	0.37	
移送用ポンプ (雨水) 1号機	テラル 32TVC-0.42-5	32	0.4	3.1	250	50	なし	なし		
” 2号機	同上	32	0.4	3	250	50	なし	なし		

点検結果

給水ポンプ	モーターの絶縁値
1号機	20 MΩ * 良
2号機	20 MΩ * 良
雑用水給水ポンプ	モーターの絶縁値
1号機	20 MΩ * 良
2号機	20 MΩ * 良
移送用ポンプ	モーターの絶縁値
1号機	50 MΩ 良
2号機	50 MΩ 良

凡 例	
0~2MΩ	不良
2~5MΩ	やや不良
5~50MΩ	良



市営及川球技場

Aグランド受水槽 雑用水槽等

清掃

水槽内洗浄

R6.7.3

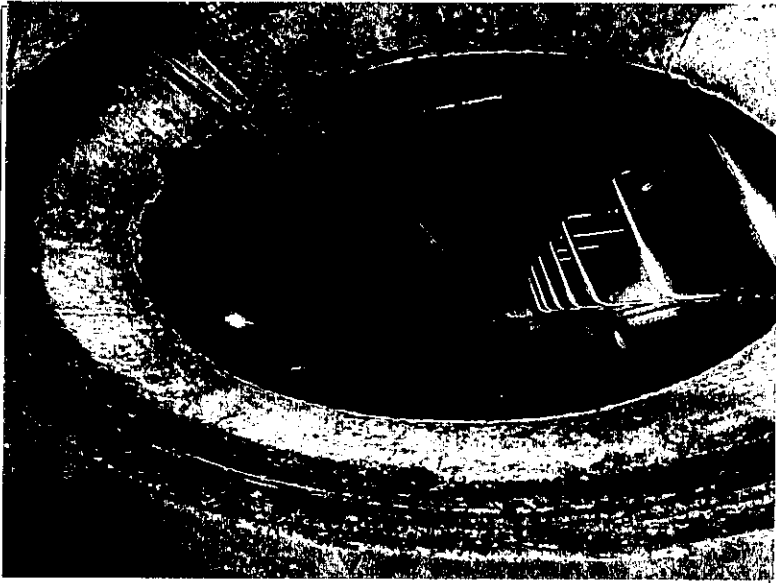

市営及川球技場

Aグランド受水槽 雑用水槽等

清掃

水槽内洗浄済

R6.7.3

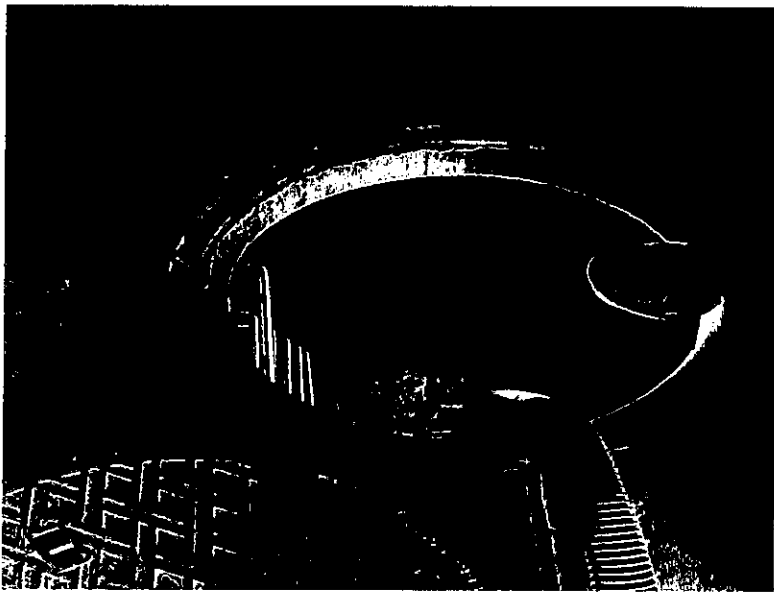

市営及川球技場

Aグランド受水槽 雑用水槽等

清掃

作業状況

R6.7.3

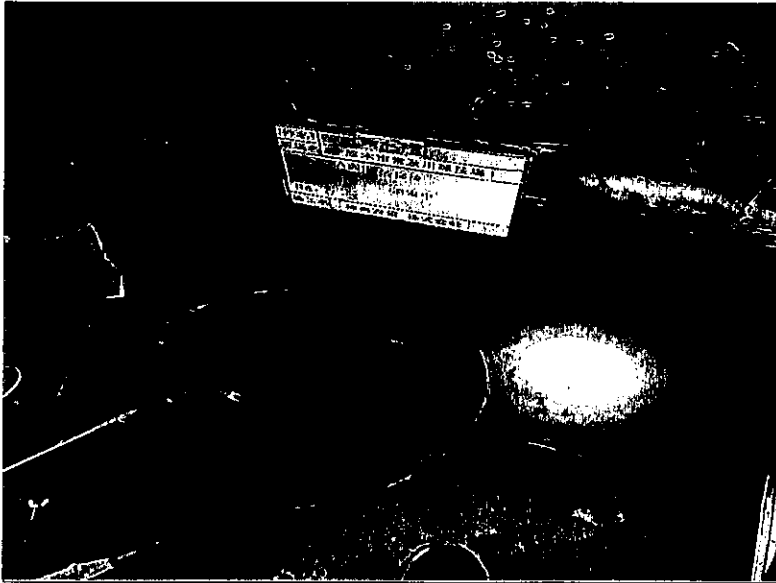

市営及川球技場

Aグラウンド受水槽 雑用水槽等  
清掃

作業状況

R6.7.3

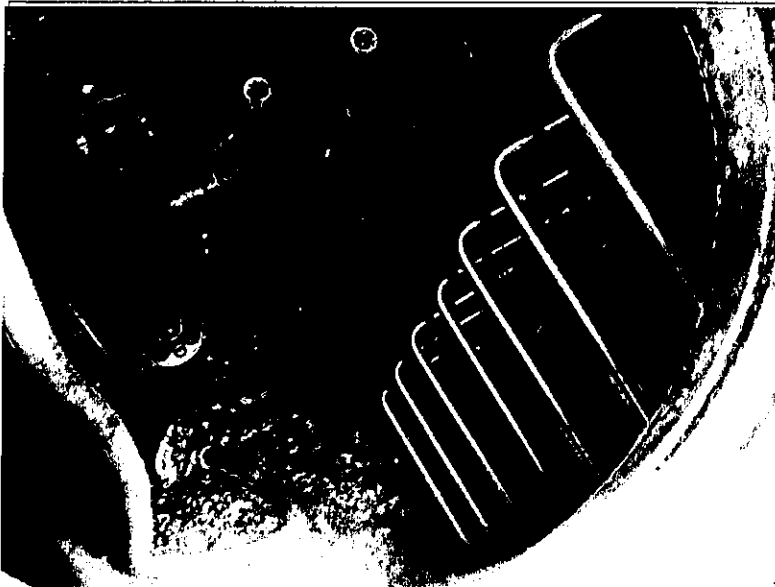

市営及川球技場

Aグラウンド受水槽 雑用水槽等  
清掃

水槽内洗浄済

R6.7.3



市営及川球技場

Aグラウンド受水槽 雑用水槽等  
清掃

水槽内洗浄

R6.7.3



市営及川球技場

Aグランド受水槽 雑用水槽等  
清掃

排水目皿清掃済

R6.7.3



市営及川球技場

Aグランド受水槽 雑用水槽等  
清掃

排水目皿清掃

R6.7.3

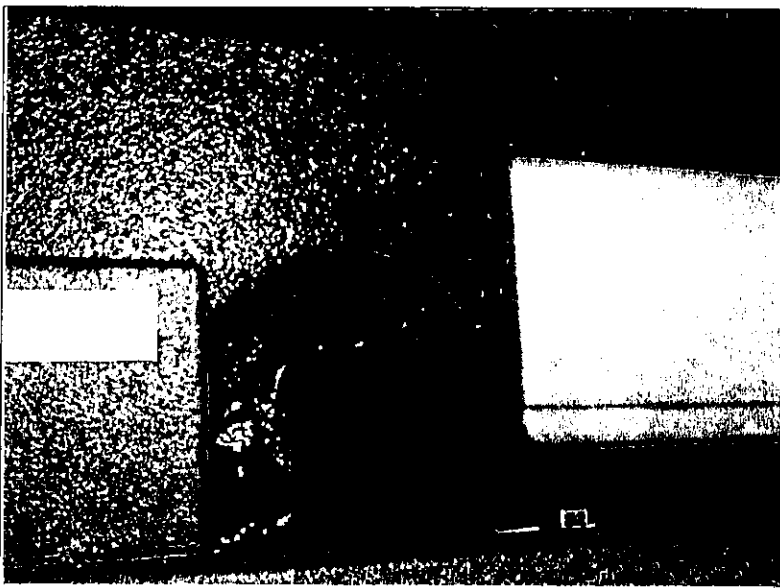

市営及川球技場

Aグランド受水槽 雑用水槽等  
清掃

排水目皿清掃



市営及川球技場

Aグランド受水槽 雑用水槽等  
清掃

フィルター清掃前

R6.7.3

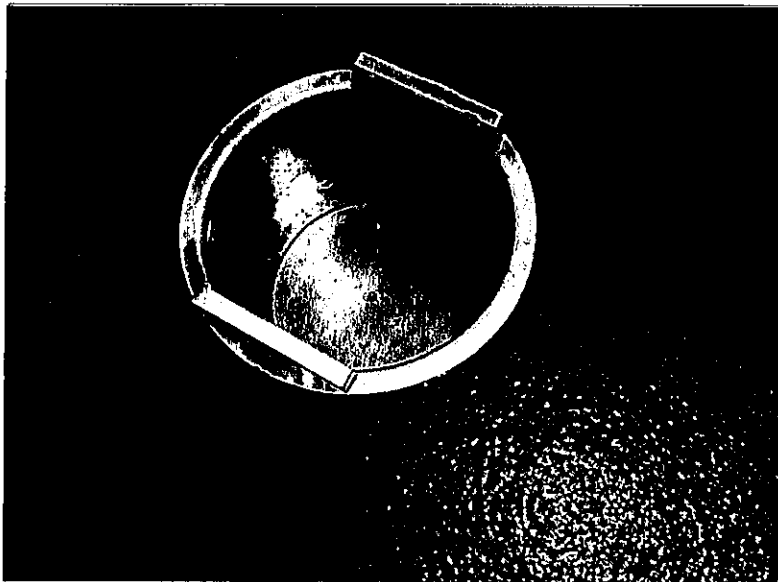

市営及川球技場

Aグランド受水槽 雑用水槽等  
清掃

フィルター清掃後

R6.7.3



市営及川球技場

Aグランド受水槽 雑用水槽等  
清掃

沈殿槽清掃

R6.7.3

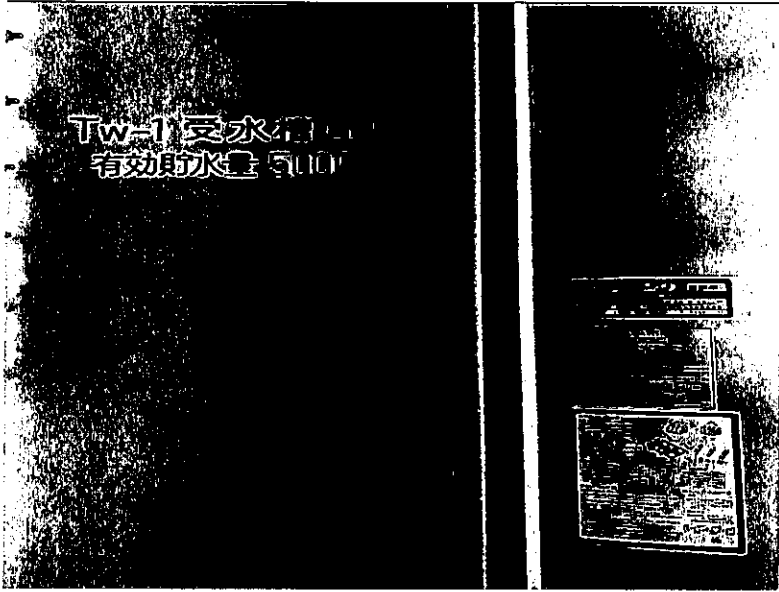

市営及川球技場

Aグランド受水槽 雑用水槽等  
 清掃  
 受水槽  
 6.7.3

6.7.

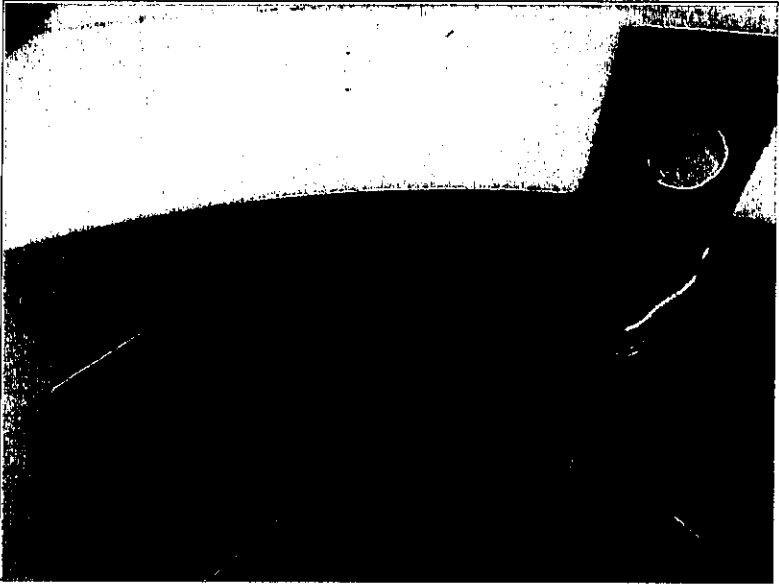

市営及川球技場

Aグランド受水槽 雑用水槽等  
 清掃  
 受水槽内洗浄  
 R6.7.3



市営及川球技場

Aグランド受水槽 雑用水槽等  
 清掃  
 受水槽  
 内洗浄済済

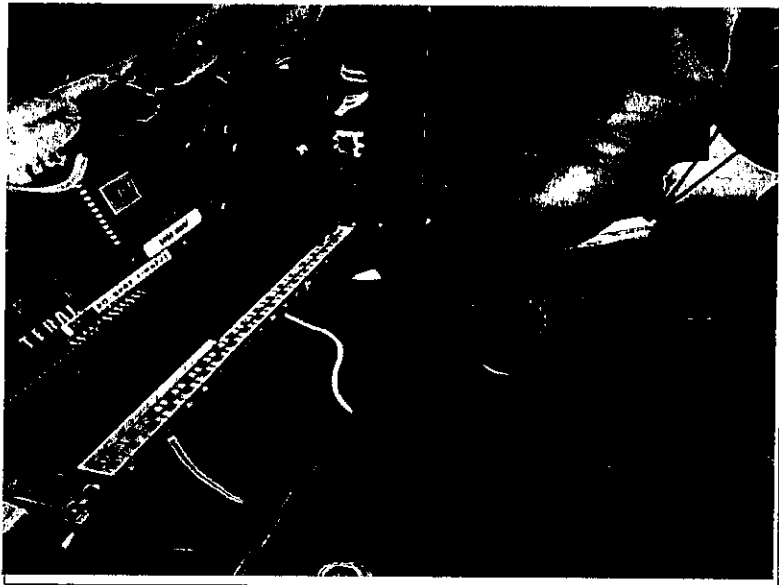

市営及川球技場

Aグラントポンプユニット点検

雑用水ポンプ

電流測定

R6.7.3



市営及川球技場

Aグラントポンプユニット点検

雨水移送用配電盤

R6.7.3



市営及川球技場

Aグラントポンプユニット点検

雨水移送用ポンプ

R6.7.3

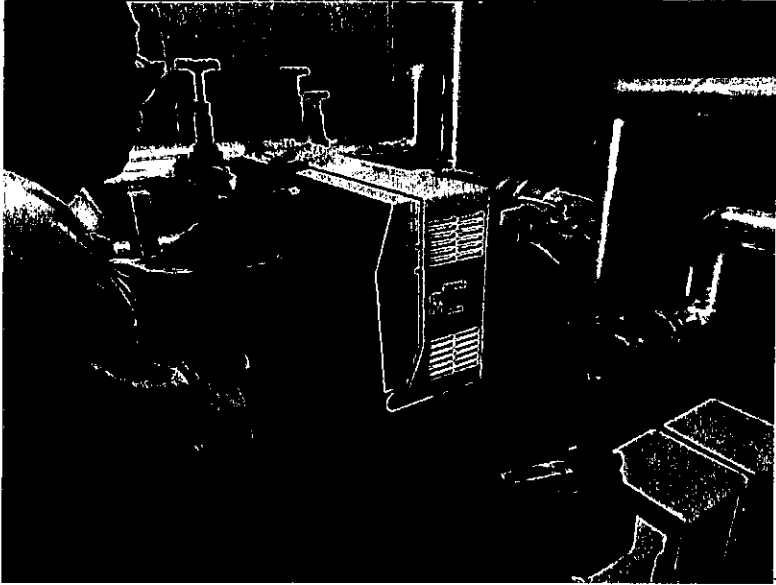

市営及川球技場

Aグラントポンプユニット点検  
給水ポンプユニット

R6.7.3



市営及川球技場

Aグラントポンプユニット点検  
給水ポンプユニット

R6.7.3

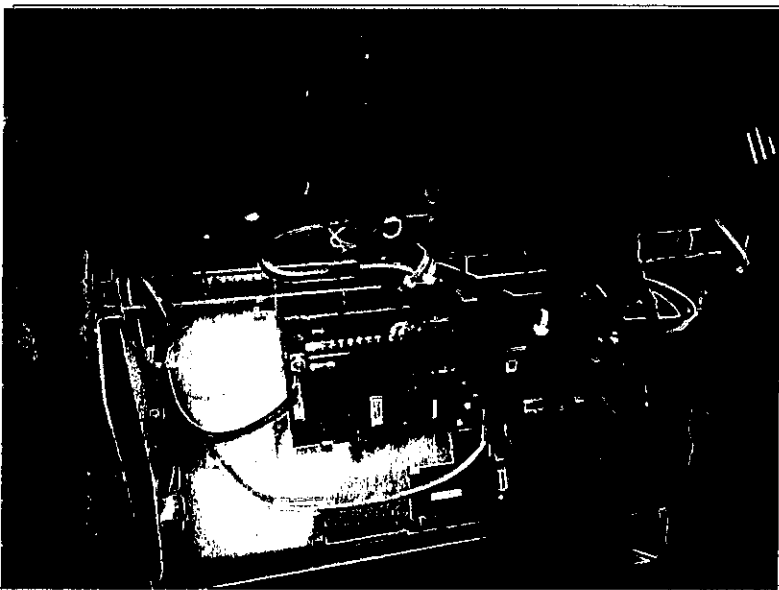

市営及川球技場

Aグラントポンプユニット点検  
給水ポンプユニット

電流測定

R6.7.3

# 作業報告書

作業名 上水受水槽清掃

作業場所 厚木市営及川球技場 A面

作業日 着工日 令和 6年 7月 3日

竣工日 令和 6年 7月 3日

施工者 神央設備 株式会社



## 建築物飲料水貯水槽清掃業登録証明書

商号又は名称 株式会社高揚

代表者氏名



登録に係る営業所の 株式会社高揚

名称及び所在地 厚木市中町一丁目8番7号

ジュネパレス厚木2-201号

登録番号 神奈川県 28 貯第3号

登録有効期間 令和5年1月30日から

令和11年1月29日まで

上記につき、建築物における衛生的環境の確保に関する法律  
第12条の2第1項の登録をしたことを証明する。

令和5年1月27日

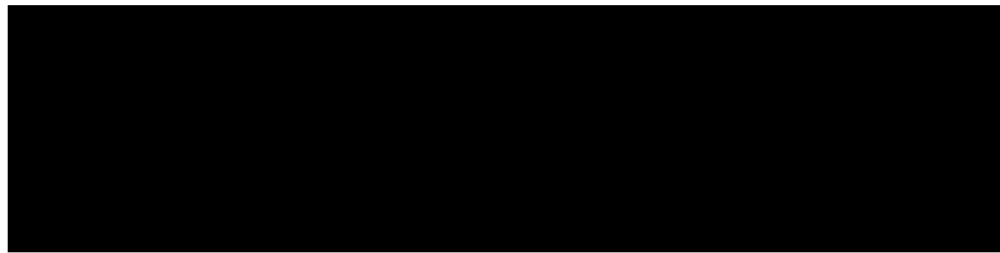

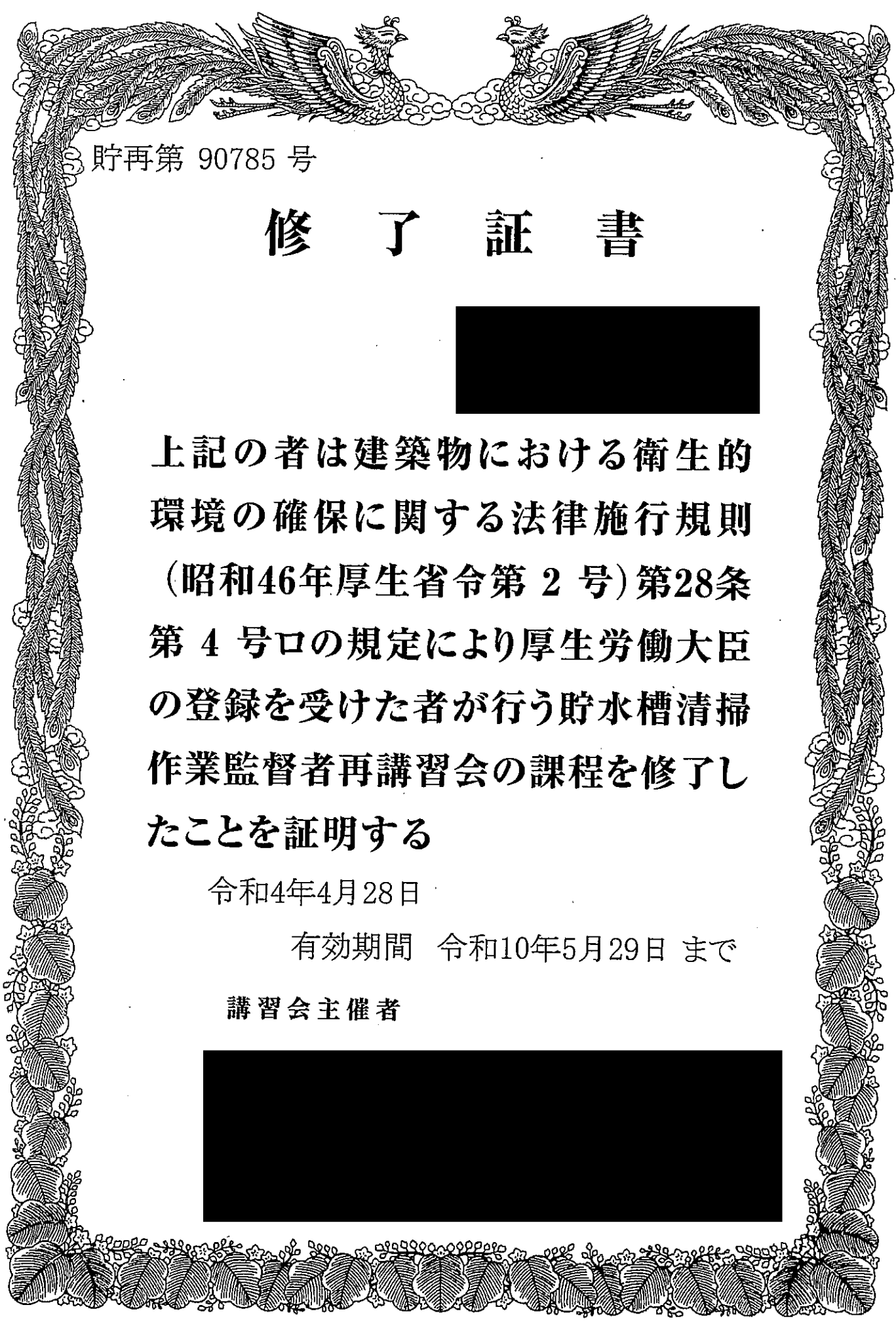

貯再第 90785 号

# 修了証書

上記の者は建築物における衛生的環境の確保に関する法律施行規則（昭和46年厚生省令第2号）第28条第4号ロの規定により厚生労働大臣の登録を受けた者が行う貯水槽清掃作業監督者再講習会の課程を修了したことを証明する

令和4年4月28日

有効期間 令和10年5月29日 まで

講習会主催者



検査成績書

備考 @1:便少  
@2:菌発育なし

No.	部署名	氏名	検査1	検査2	検査3	検査4	備考
1			陰性	陰性	陰性		
2			陰性	陰性	陰性		
3			陰性	陰性	陰性		
4			陰性	陰性	陰性		
5			陰性	陰性	陰性		
6			陰性	陰性	陰性		
7			陰性	陰性	陰性		
	以下余白						

検査内容(検体:便)		陰性	陽性
検査1	赤痢菌	7	0
検査2	サルモネラ(チッ菌、パラチッ菌合)	7	0
検査3	腸管出血性大腸菌(0157・026・0111・0128等)	7	0
検査4			

検体受領日 令和06年02月13日

報告日 令和06年02月13日

上記検査結果は、検体採取時点の成績です。  
判定不能は上記の数には含まれません。

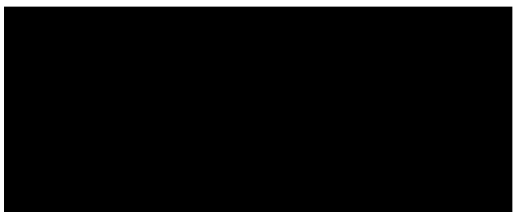



## 建築物飲料水水質検査業登録証明書

商号又は名称 株式会社ダイワ  
代表者氏名 

登録に係る営業所の名称及び所在地 株式会社ダイワ  
平塚市東豊田369番地

登録番号 神奈川県2水第16号

登録有効期間 令和6年3月24日から  
令和12年3月23日まで

上記につき、建築物における衛生的環境の確保に関する法律第12条の2第1項の登録をしたことを証明する。

令和6年3月21日

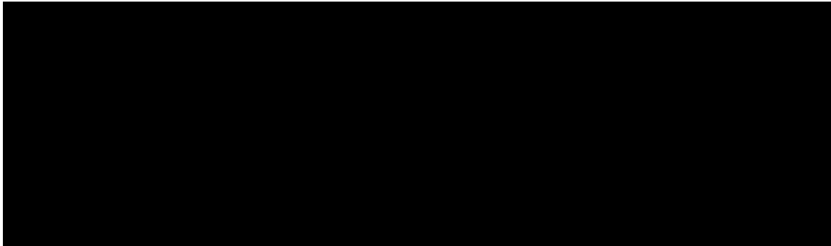



ビル名	厚木市営及川球技場 A面上水受水槽									
建築物 管理者	住所 厚木市 及川1-17-1					電話				
作業実施日	令和 6 年 7 月 3 日 (水曜日)				天候 晴			9:00~16:00		
作業者										
断水時間	6.5 時間				給水設備図面					
ポンプ	設置年月日 年			メーカー:テラルポンプ 2基 型式:UNX402-51.5-0 揚水量 0.075 立米/min 口径 40 mm						
マンホール	60cm 1個			嵩上げ 有			給水管 40mm		材質 鉄	
受水槽	点 検 状 況	容量	槽数	場所	六面管理の可否		構造		備考	
		7.5ト	1	屋内	可		パネル式		清掃後良好	
		さび	異物	沈砂	亀裂	ボール タップ	マンホール 蓋・鍵	満減水 装置	フード バルブ	防虫網
	有	無	有	無	良	良 有	良	無	良	
	特 記 事 項	錆 多 少 有 り		沈 砂 多 少 有 り		複 式 20mm				
高架水槽	点 検 状 況	容量	槽数	場所	六面管理の可否		構造		備考	
		さび	異物	沈砂	亀裂	マンホール 蓋・鍵	電極棒	防虫網		
	特 記 事 項									

副受水槽	点検状況	容量	槽数	場所	六面管理の可否		構造		備考		
		さび	異物	沈砂	亀裂	ボールタップ	マンホール蓋・鍵	満減水装置	フードバルブ	防虫網	
特記事項											
防錆剤	未使用										
槽内消毒	薬剤名 次亜塩素酸ナトリウム										
	濃度 6%		溶液 × 希釈 600倍				最終濃度 100mg/l				
	1回目			2回目			3回目				
	放置時間 30分間		30分間			分間					
塗装	塗装剤										
	場所										
	時間										
防水											
遊離残留塩素・色度・濁度・臭気・味	測定器 塩素：残留塩素測定器 ・ 色度 濁度：色度計及び濁度計										
	場所名		受水槽内		末端蛇口		特記事項				
	掃除前	塩素	基準0.1	9時10分		9時10分					
			mg/l	0.5 mg/l		0.5 mg/l					
		色度	5° 以下	1° 以下		1° 以下					
		濁度	2° 以下	1° 以下		1° 以下					
		臭気	良	良		良					
	掃除後	塩素	基準0.1	14時20分		14時20分		7/4 採水			
			mg/l	0.5mg/l		0.5mg/l					
		色度	5° 以下	1° 以下		1° 以下					
		濁度	2° 以下	1° 以下		1° 以下					
		臭気	良	良		良					
味	良	良		良							

■作業実施・点検報告書

受水槽 厚木市営及川球技場 A面上水受水槽			
容量	7.5 トン 1槽 1基	材質	FRP
		構造	パネル式
		設置場所	受水槽室
構造等	点検項目	判定	状況
	点検・清掃が容易で衛生的な場所	(良) 否	
	排水槽等の影響	有 (無)	
	適正な容量	(良) 否	
	連通管の位置、受水口と揚水口の位置	(良) 否	
	マンホールの数・位置・大きさ	(良) 否	
	マンホールの立ち上げ・防水・施錠等	(良) 否	
	上部配管スリーブの密閉・立ち上げ	(良) 否	
	吐水口空間・排水口空間の確保	(良) 否	
	オーバーフロー管・通気管の防虫網	(良) 否	
	外部から汚染されるような開口部	有 (無)	
	槽内及び槽直上部に給水管以外の配管	有 (無)	
	クロスコネクション	有 無	
	その他の状況		
維持管理	槽周辺部に水質汚染の原因物	有 (無)	
	ポンプ室等の清掃・整備	(良) 否	
	槽内に錆・沈渣・水垢・剥離物	(有) 無	清掃後良好
	槽内に亀裂・油・異物・浮遊物	有 (無)	
	内部のステータス	(良) 否	錆有り
	電極棒の状況	(良) 否	
	満減水警報装置の作動状況	(良) 否	
	配電盤	(良) 否	
	給水ポンプの状況(性能・整備等)	(良) 否	
	ボールタップの状況	良 △ 否	給水管錆び有り
	FMバルブの状況	(良) 否	
	フート弁・サクシオンパイプの状況	良 否	
	槽内梯子の発錆・水垢・腐食の状況	(有) 無	
その他の状況			

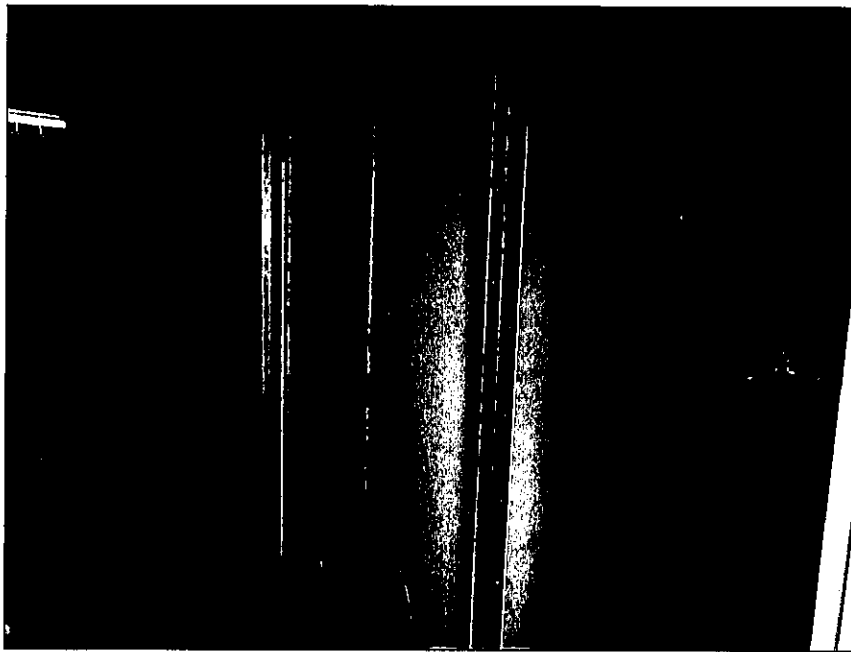

厚木市営 及川球技場	
A面 上水受水槽清掃	
受水槽	(全景)



厚木市営 及川球技場	
A面 上水受水槽清掃	
受水槽	清掃前
酸欠測定	

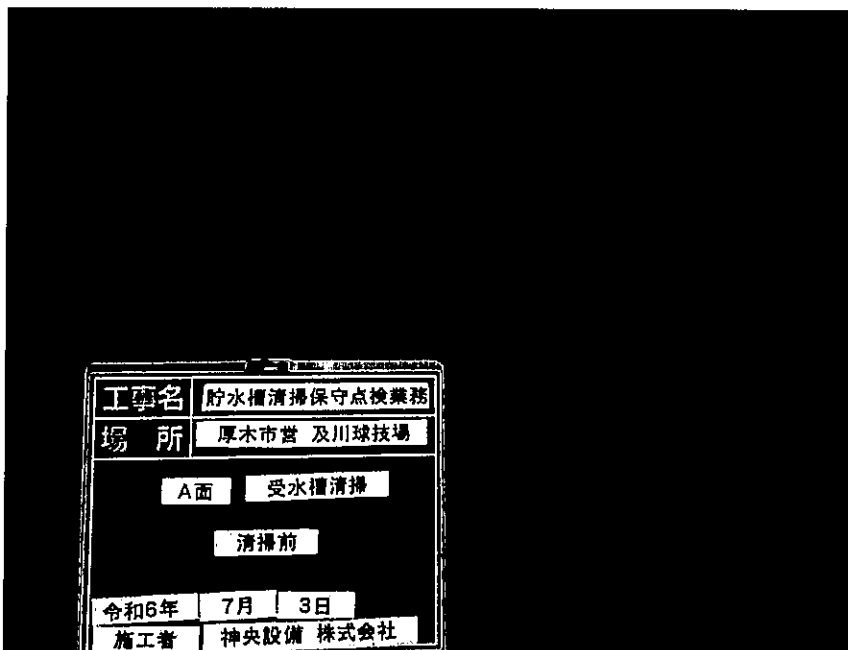

厚木市営 及川球技場	
A面 上水受水槽清掃	
受水槽	清掃前

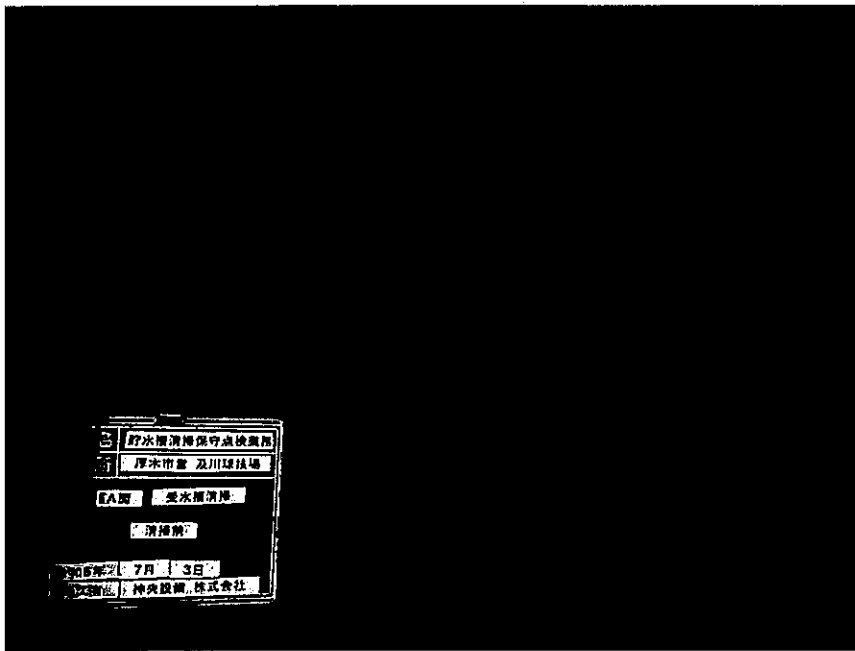

厚木市営 及川球技場  
A面 上水受水槽清掃

受水槽 清掃前

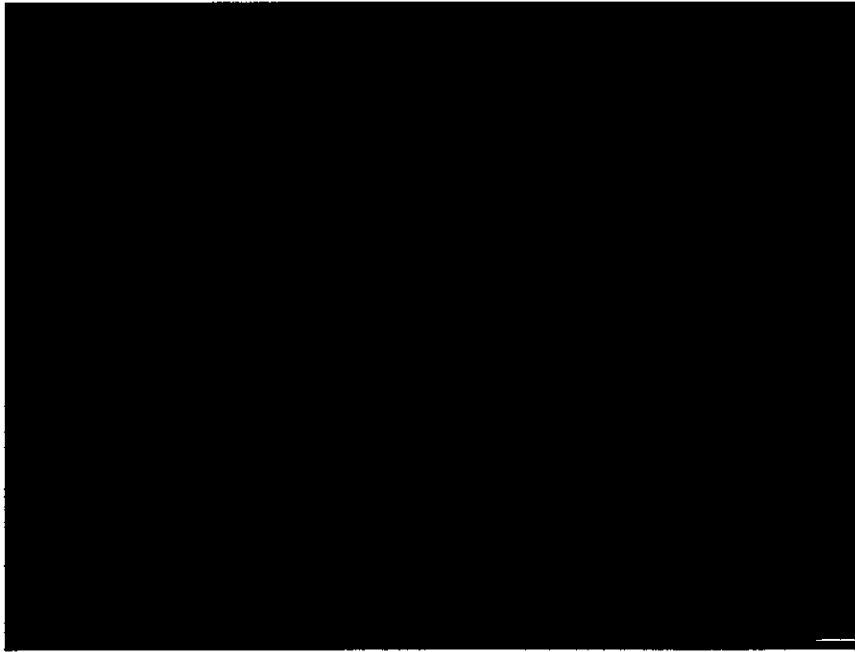

厚木市営 及川球技場  
A面 上水受水槽清掃

受水槽 清掃中



厚木市営 及川球技場  
A面 上水受水槽清掃

受水槽 清掃中



厚木市営 及川球技場  
 A面 上水受水槽清掃

---

受水槽 清掃中



厚木市営 及川球技場  
 A面 上水受水槽清掃

---

受水槽 清掃中

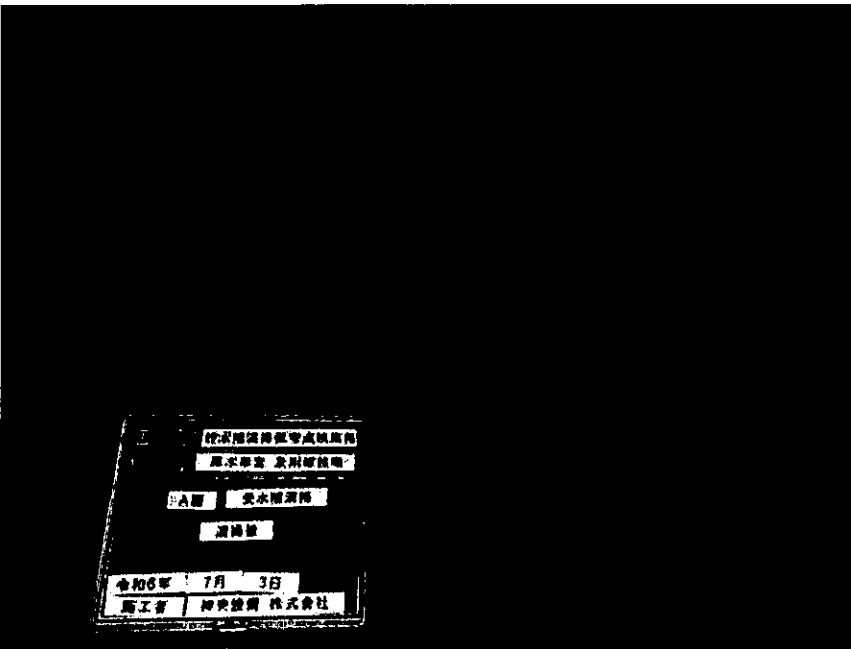

厚木市営 及川球技場  
 A面 上水受水槽清掃

---

受水槽 清掃後

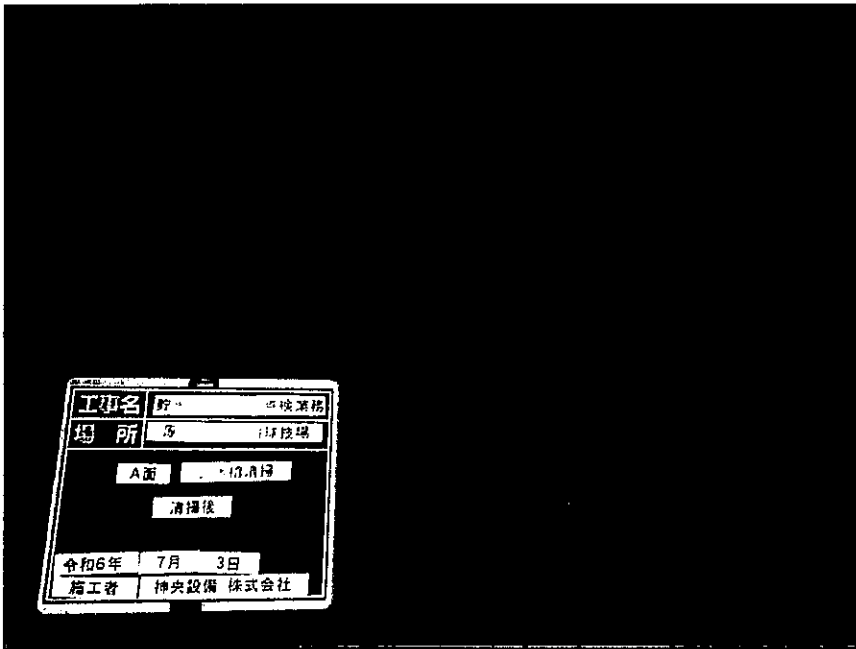

厚木市営 及川球技場  
A面 上水受水槽清掃

---

受水槽 清掃後



厚木市営 及川球技場  
A面 上水受水槽清掃

---

受水槽 清掃後  
槽内消毒 (1回目)

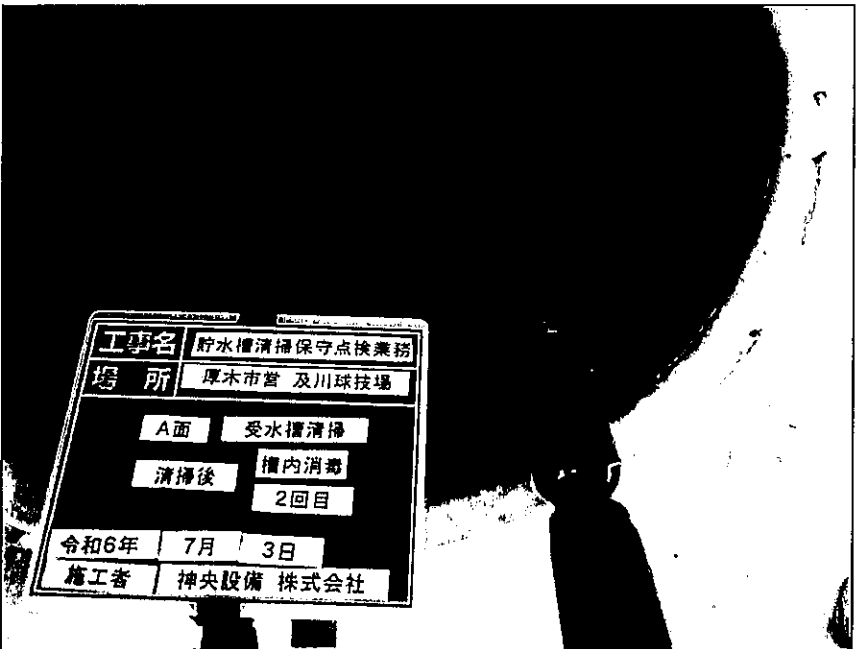

厚木市営 及川球技場  
A面 上水受水槽清掃

---

受水槽 清掃後  
槽内消毒 (2回目)

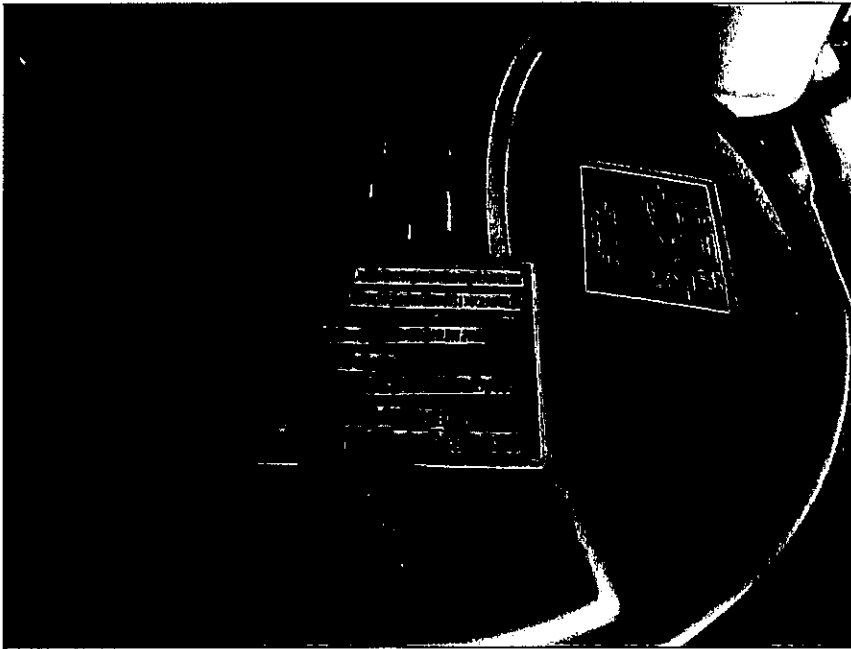

厚木市営 及川球技場	
A面 上水受水槽清掃	
受水槽	清掃後
マンホール施錠確認	

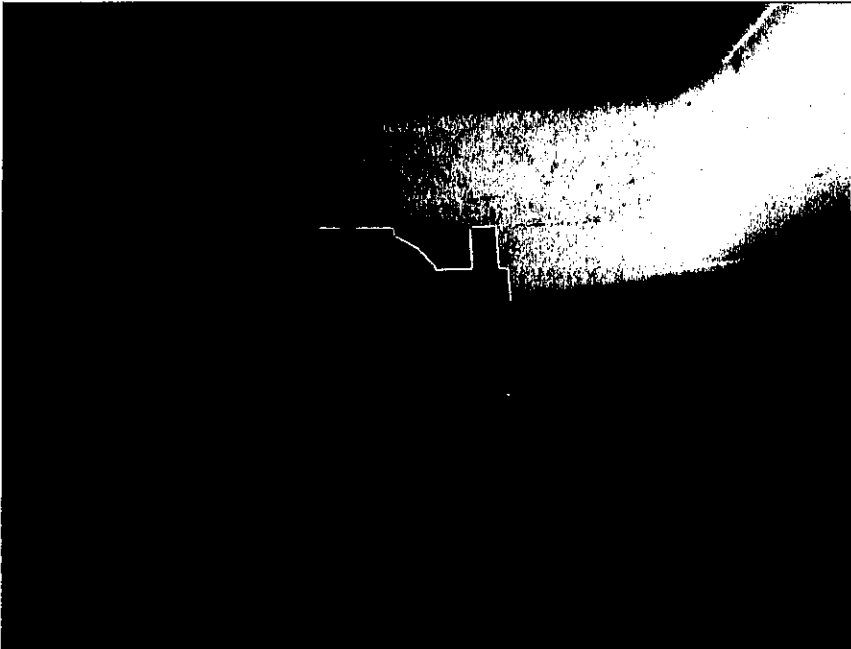

厚木市営 及川球技場	
A面 上水受水槽清掃	
受水槽	清掃後
マンホール施錠確認	

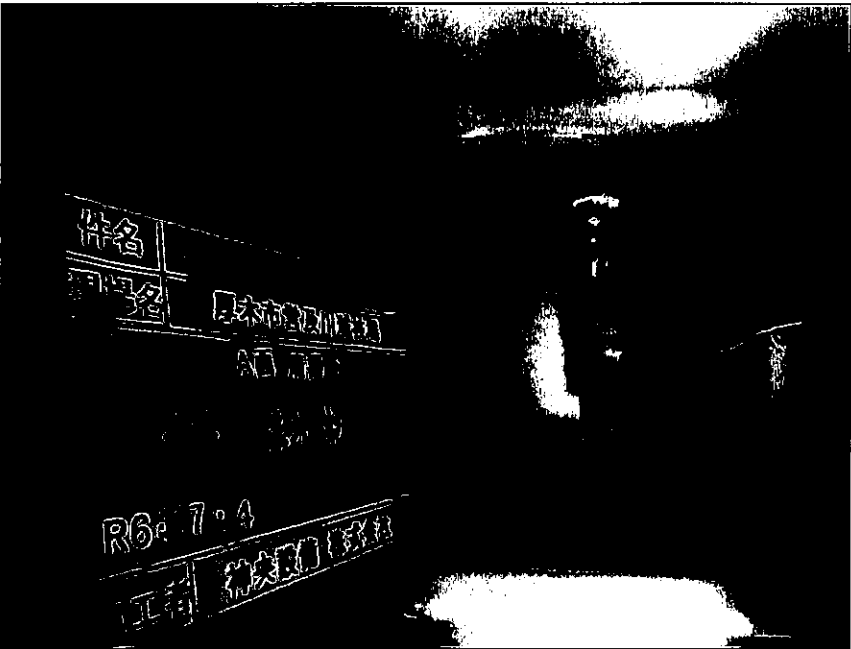

厚木市営 及川球技場	
A面 上水受水槽清掃	
受水槽	清掃後
採水	

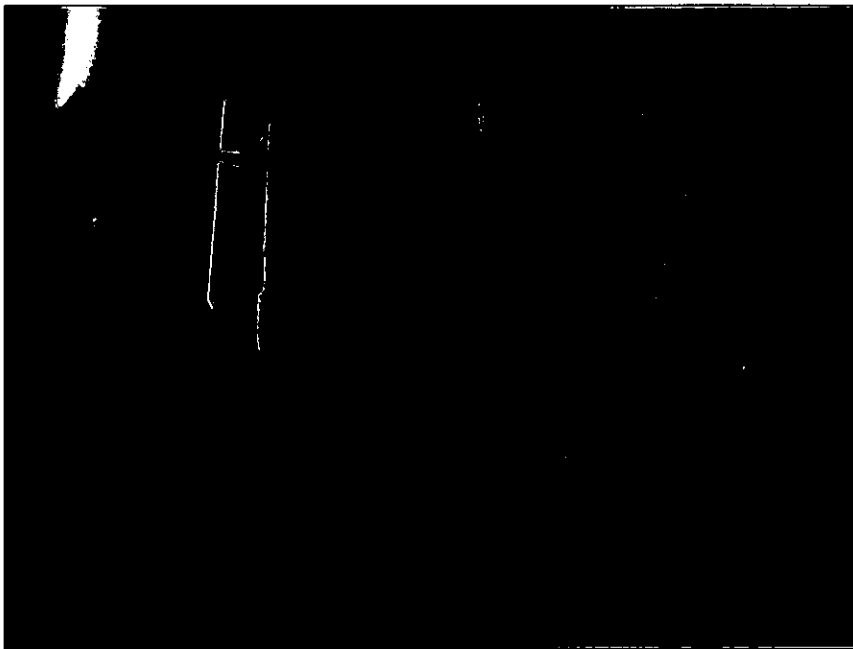

厚木市営 及川球技場  
A面 上水受水槽清掃

受水槽  
給水管錆状況



厚木市営 及川球技場  
A面 上水受水槽清掃

受水槽  
給水管錆状況

# 作業報告書

作業名 雑用水槽清掃

作業場所 厚木市営及川球技場 A面

作業日 着工日 令和 6年 7月 3日

竣工日 令和 6年 7月 3日

施工者 神央設備 株式会社

# 作業報告書

現場名	厚木市営及川球技場				
所在地	厚木市及川1-17-1				
作業実施日	令和 6年 7月 3日 (水) 天候 (晴)				
作業時間	9時00分 ~ 16時00分				
作業者	[REDACTED]				
雑用水槽A面					
	受水槽		高置水槽		
容量(m³)	40 m³		/		
槽数	2槽式				
構造	RC				
場所	屋内				
設置方式	地上式・ <u>地下式</u>				
			特記事項		特記事項
点 検 状 況	さび	有 <input checked="" type="radio"/> 無 <input type="radio"/>	清掃後良好	有 無	
	異物	有 <input type="radio"/> 無 <input checked="" type="radio"/>		有 無	
	沈殿物	有 <input checked="" type="radio"/> 無 <input type="radio"/>	清掃後良好	有 無	
	亀裂	有 <input type="radio"/> 無 <input checked="" type="radio"/>		有 無	
	マンホール	有 <input checked="" type="radio"/> 無 <input type="radio"/>		有 無	
	滴減水警報装置	有 <input checked="" type="radio"/> 無 <input type="radio"/>		有 無	
	ボールタップ	有 <input type="radio"/> 無 <input checked="" type="radio"/>		有 無	
	フート弁	有 <input type="radio"/> 無 <input checked="" type="radio"/>		有 無	
	防虫網	有 <input type="radio"/> 無 <input checked="" type="radio"/>		有 無	
	色度	1°	1° (5° 以下)	有 無	
濁度	1°	1° (5° 以下)	有 無		
<b>【備考】</b>					
※残留塩素 0.2mg/l 水温 24℃ 7月4日 雑用水給水ポンプから採水					

# 水質試験検査報告書

検体番号: 1024B00175

発行日 : 2024年7月17日

厚木市営及川球技場 雑用水槽 (A面) 様

ご依頼頂きました試料につきまして検査の結果は下記のとおりです。

採取場所	雑用水給水ポンプ				
採取年月日	2024年7月4日	採取時間	14時30分	天候 晴	水温 24.0℃
検査種別	水道水	採取者	-	気温 -	

検査項目	検査結果	単位	基準値	検査項目	検査結果	単位	基準値
臭気	異常なし	-	異常でないこと		以下余白		
味	異常なし	-	異常でないこと				
pH値	7.3 (17℃)	-	5.8以上8.6以下				
硝酸態窒素及び亜硝酸態窒素	0.8	mg/L	10以下				
亜硝酸態窒素	0.004未満	mg/L	0.04以下				
塩化物イオン	6.9	mg/L	200以下				
有機物 (TOC)	0.5	mg/L	3以下				
鉄及びその化合物	0.03未満	mg/L	0.3以下				
カルシウム、マグネシウム等 (硬度)	54	mg/L	300以下				
一般細菌	0	個/mL	100以下				
大腸菌	不検出	-	検出されないこと				
色度	1.0未満	度	5以下				
濁度	1.0未満	度	2以下				
	以下余白						

判定	判定年月日: 2024年7月16日
	水質検査項目について水質基準に適合
備考	試験方法: 平成15年厚労省告示第261号 基準値 : 水質基準に関する省令 (平成15年厚生労働省令第101号)



厚木市営 及川球技場
A面 雑用水槽清掃

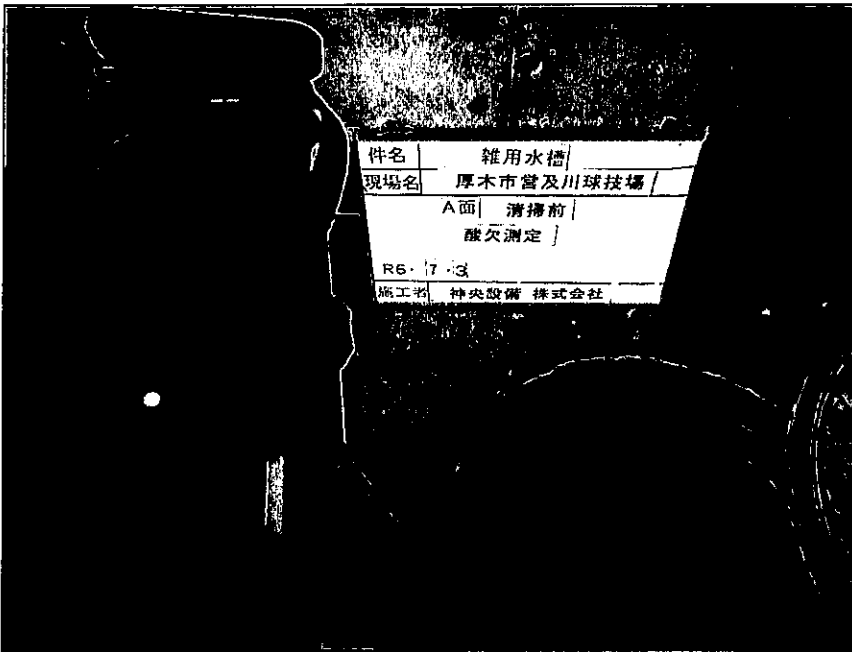

厚木市営 及川球技場
A面 雑用水槽清掃
No. 1 清掃前
酸欠測定

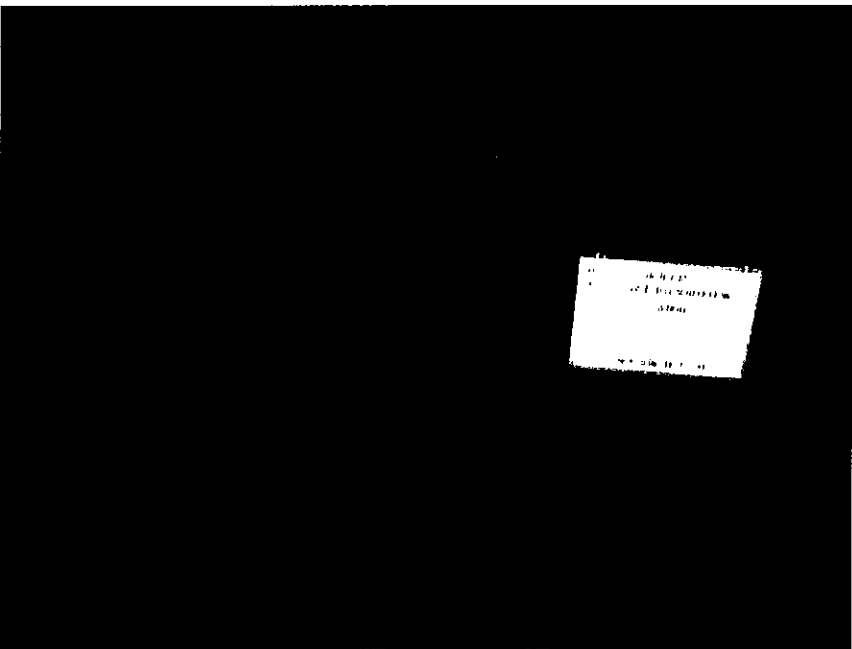

厚木市営 及川球技場
A面 雑用水槽清掃
No. 1 清掃前

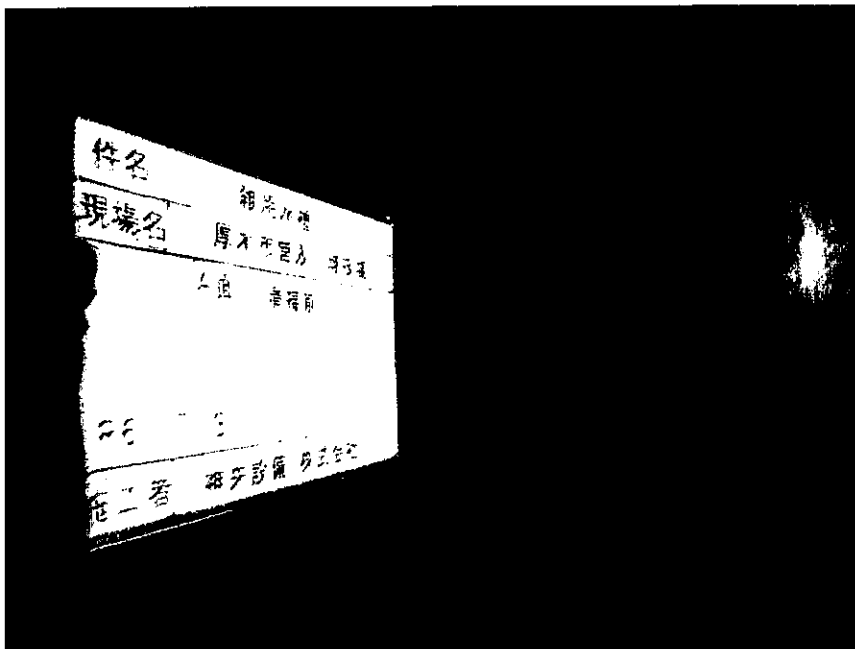

厚木市営 及川球技場  
A面 雑用水槽清掃

---

No. 1 清掃前



厚木市営 及川球技場  
A面 雑用水槽清掃

---

No. 1 清掃中



厚木市営 及川球技場  
A面 雑用水槽清掃

---

No. 1 清掃中

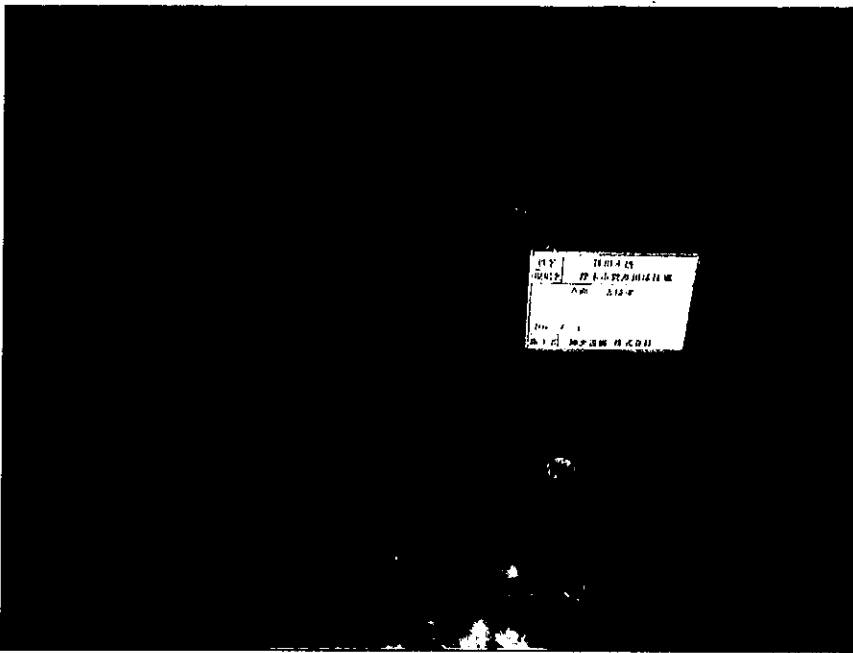

厚木市営 及川球技場	
A面 雑用水槽清掃	
No. 1 清掃後	



厚木市営 及川球技場	
A面 雑用水槽清掃	
No. 1 清掃後	

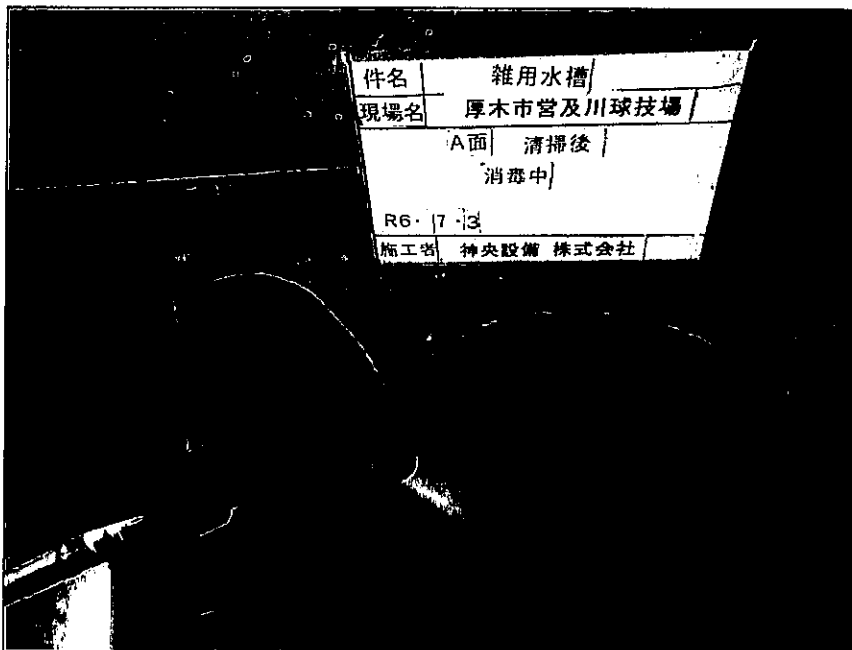

厚木市営 及川球技場	
A面 雑用水槽清掃	
No. 1 清掃後	
槽内消毒	

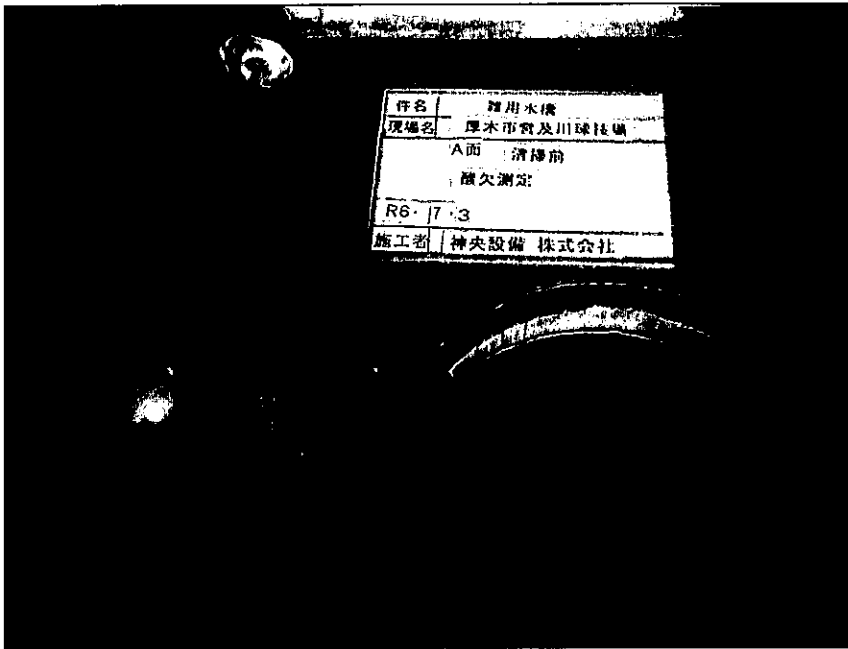

厚木市営 及川球技場  
A面 雑用水槽清掃

No.2 清掃前  
酸欠測定

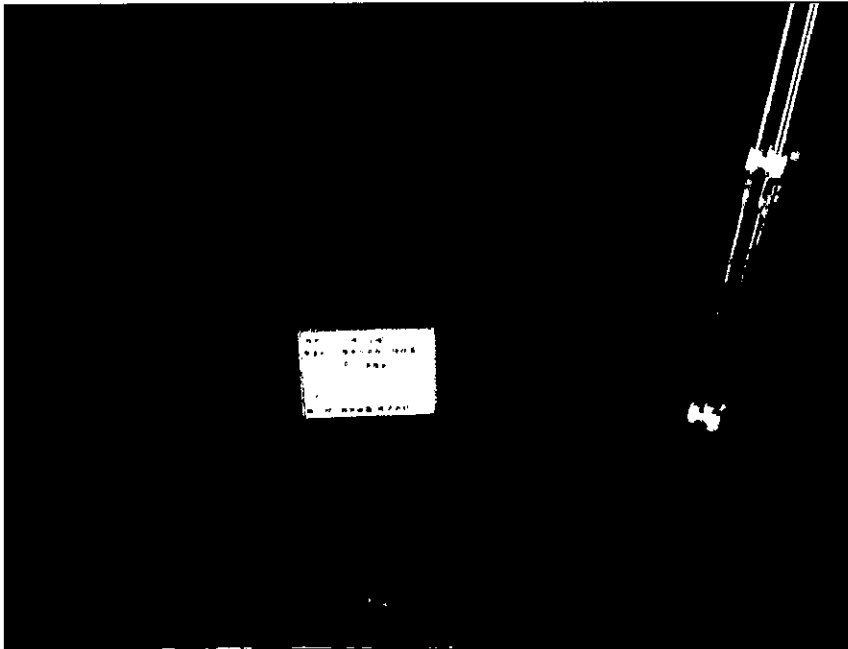

厚木市営 及川球技場  
A面 雑用水槽清掃

No.2 清掃前

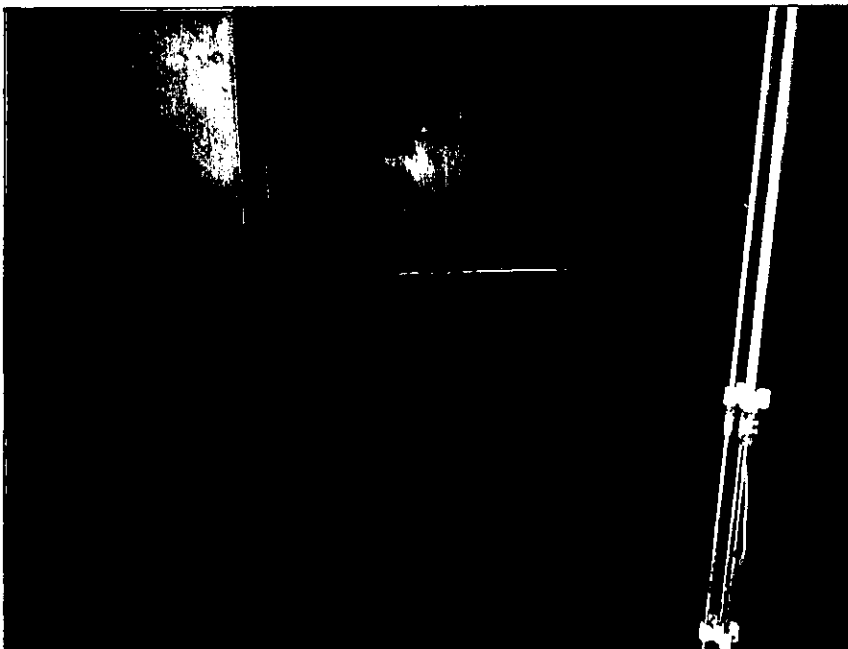

厚木市営 及川球技場  
A面 雑用水槽清掃

No.2 清掃前



厚木市営 及川球技場  
A面 雑用水槽清掃

No. 2 清掃中



厚木市営 及川球技場  
A面 雑用水槽清掃

No. 2 清掃後

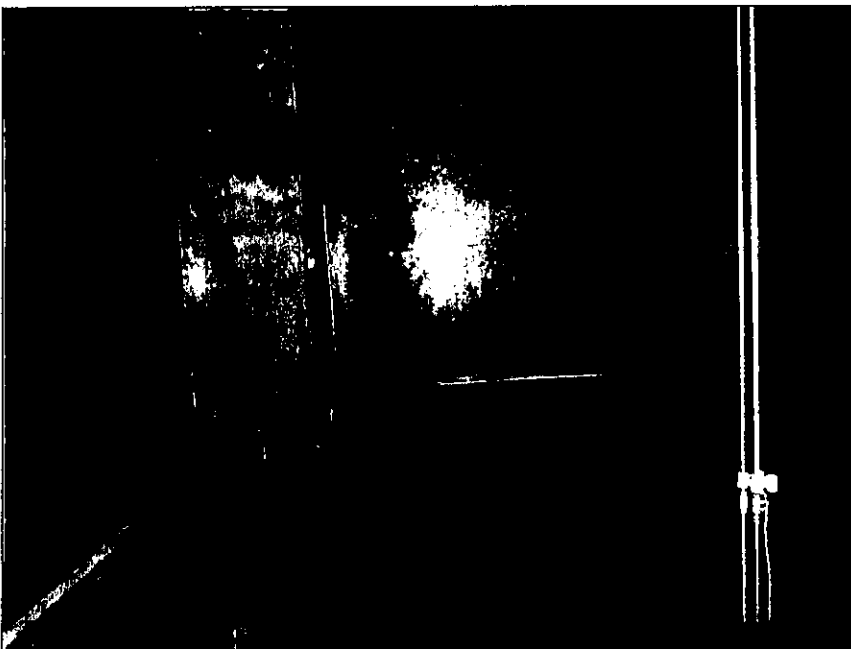

厚木市営 及川球技場  
A面 雑用水槽清掃

No. 2 清掃後



厚木市営 及川球場
A面 雑用水槽清掃
No.2 清掃後
槽内消毒



厚木市営 及川球場
A面 雑用水槽清掃
清掃後 採水

# 作業報告書

作業名 雨水槽清掃

作業場所 厚木市営及川球技場 A面

作業日 着工日 令和 6 年 7 月 3 日

竣工日 令和 6 年 7 月 3 日

施工者 神央設備 株式会社





厚木市営 及川球技場  
 A面 雨水槽清掃

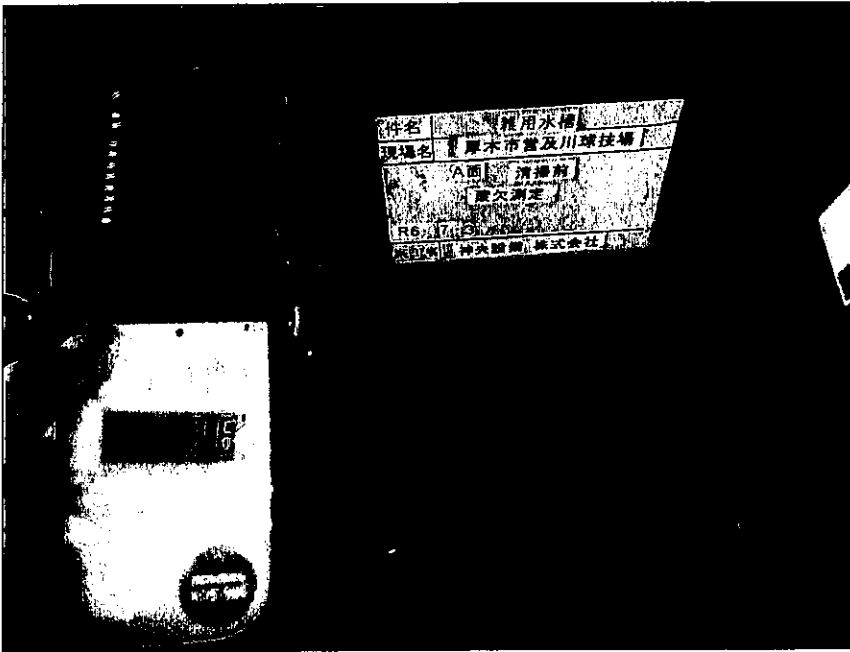

厚木市営 及川球技場  
 A面 雨水槽清掃

No. 1 清掃前  
 酸欠測定

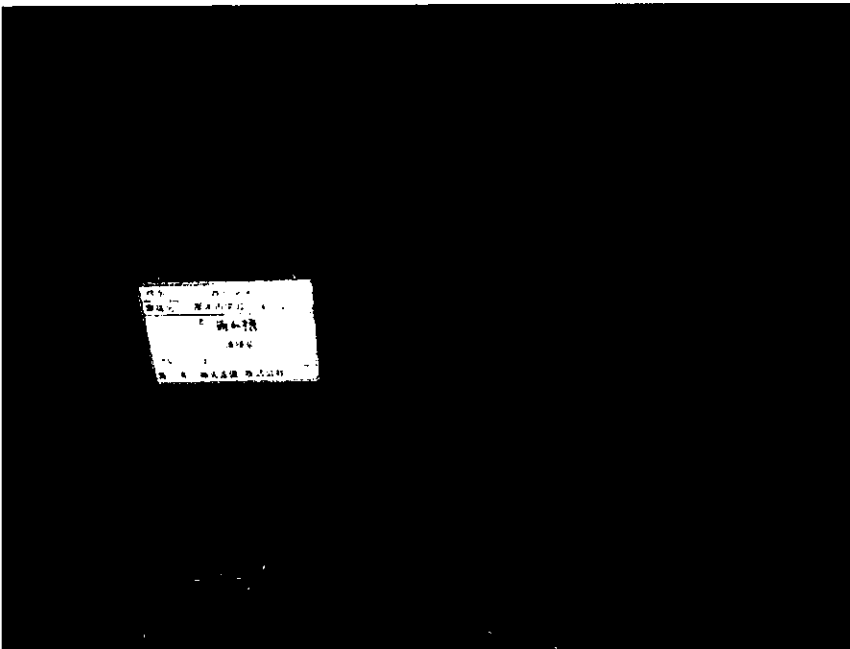

厚木市営 及川球技場  
 A面 雨水槽清掃

No. 1 清掃前

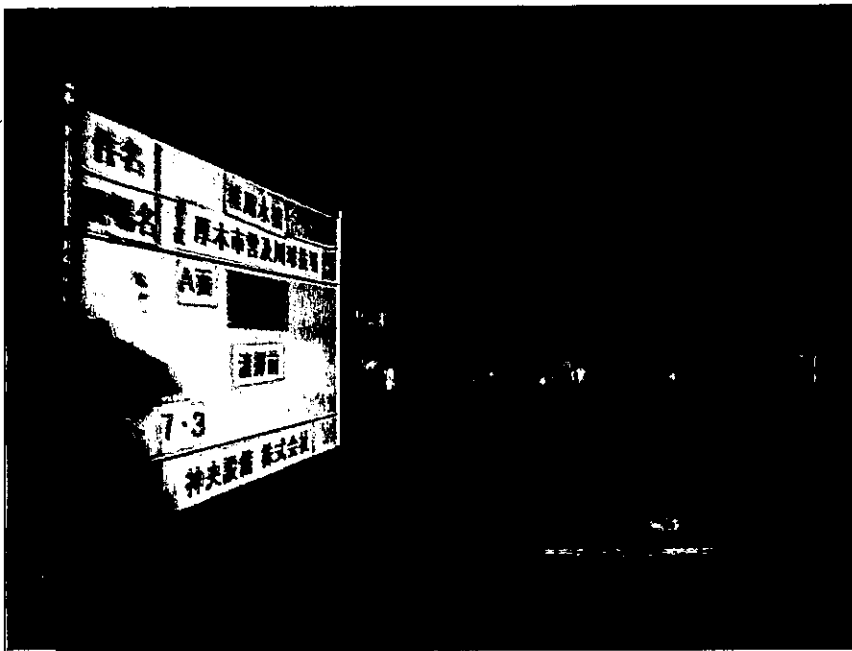

厚木市営 及川球技場  
 A面 雨水槽清掃

---

No. 1 清掃前



厚木市営 及川球技場  
 A面 雨水槽清掃

---

No. 1 清掃中



厚木市営 及川球技場  
 A面 雨水槽清掃

---

No. 1 清掃中

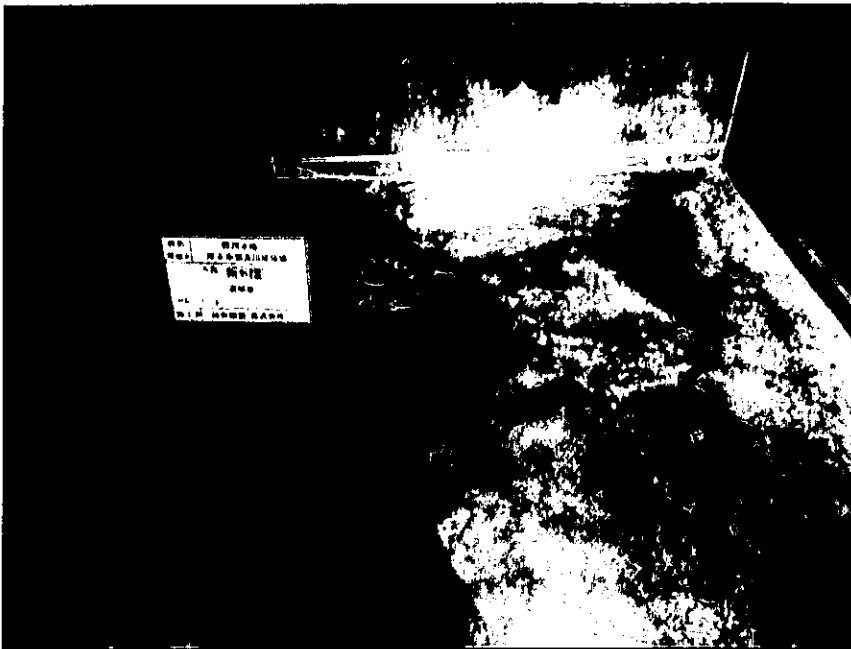

厚木市営 及川球技場  
A面 雨水槽清掃

No. 1 清掃後

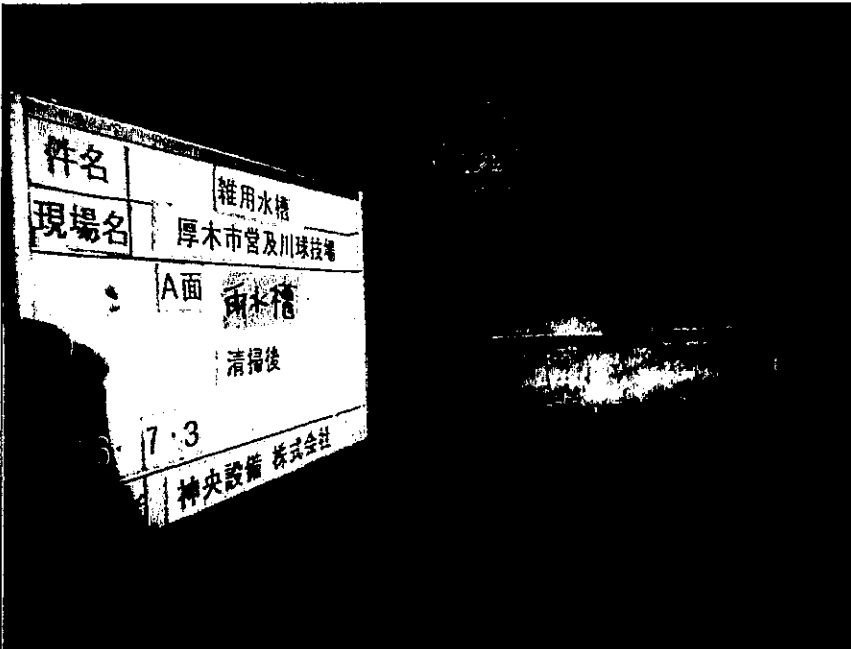

厚木市営 及川球技場  
A面 雨水槽清掃

No. 1 清掃後

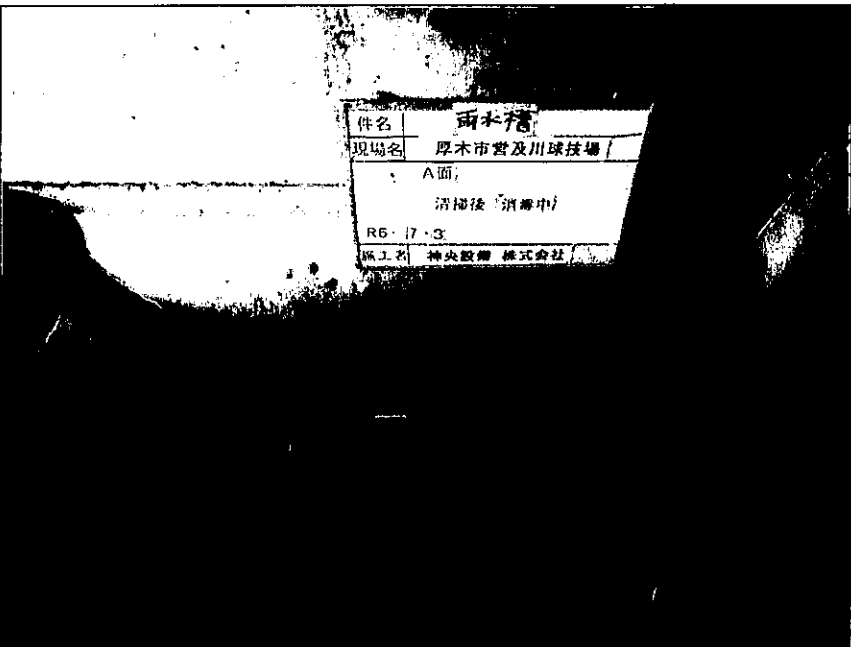

厚木市営 及川球技場  
A面 雨水槽清掃

No. 1 清掃後  
槽内消毒



厚木市営 及川球技場  
A面 雨水槽清掃



厚木市営 及川球技場  
A面 雨水槽清掃

---

No.2 清掃前  
酸欠測定

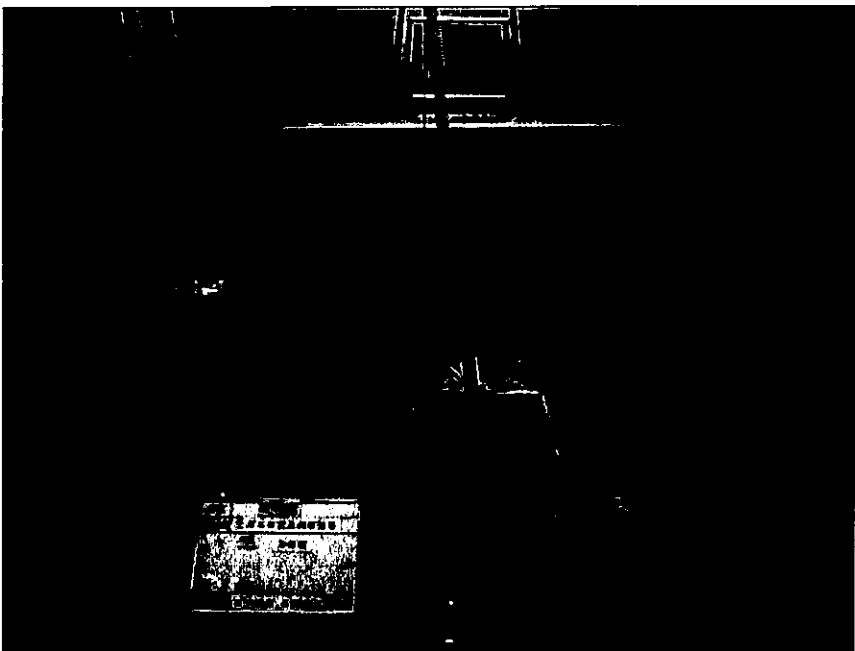

厚木市営 及川球技場  
A面 雨水槽清掃

---

No.2 清掃前



厚木市営 及川球技場  
A面 雨水槽清掃

No.2 清掃中



厚木市営 及川球技場  
A面 雨水槽清掃

No.2 清掃中

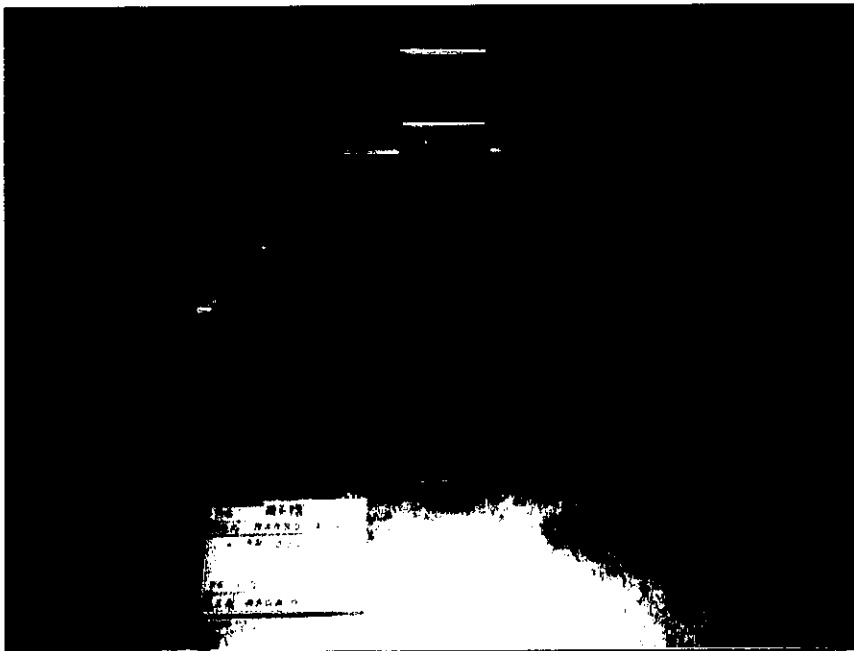

厚木市営 及川球技場  
A面 雨水槽清掃

No.2 清掃後

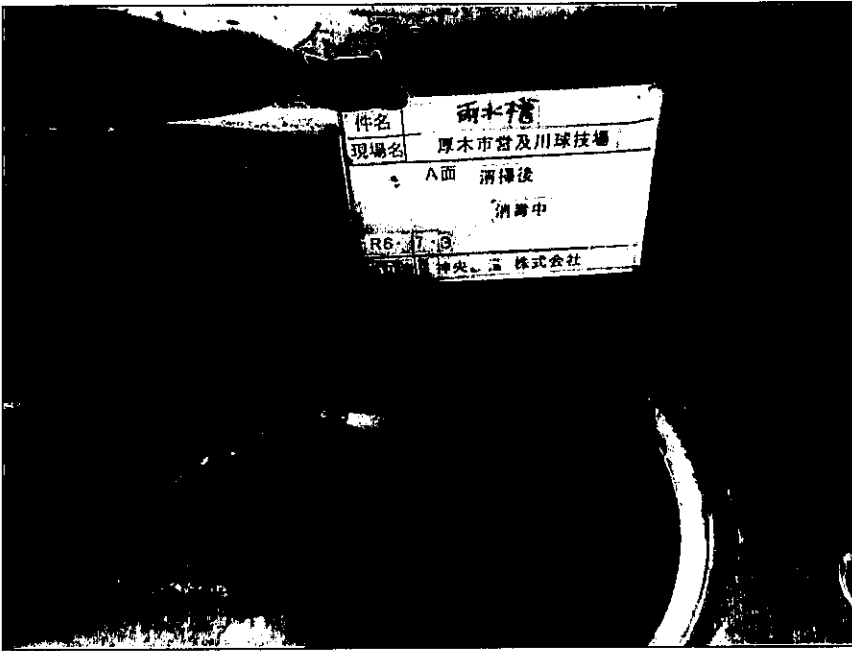

厚木市営 及川球技場

A面 雨水槽清掃

No. 2 清掃後

槽内消毒

# 作業報告書

作業名 沈殿槽清掃

作業場所 厚木市営及川球技場 A面

作業日 着工日 令和 6 年 7 月 3 日

竣工日 令和 6 年 7 月 3 日

施工者 神央設備 株式会社





厚木市営 及川球技場  
 A面 沈殿槽清掃



厚木市営 及川球技場  
 A面 沈殿槽清掃

清掃前  
 酸欠測定

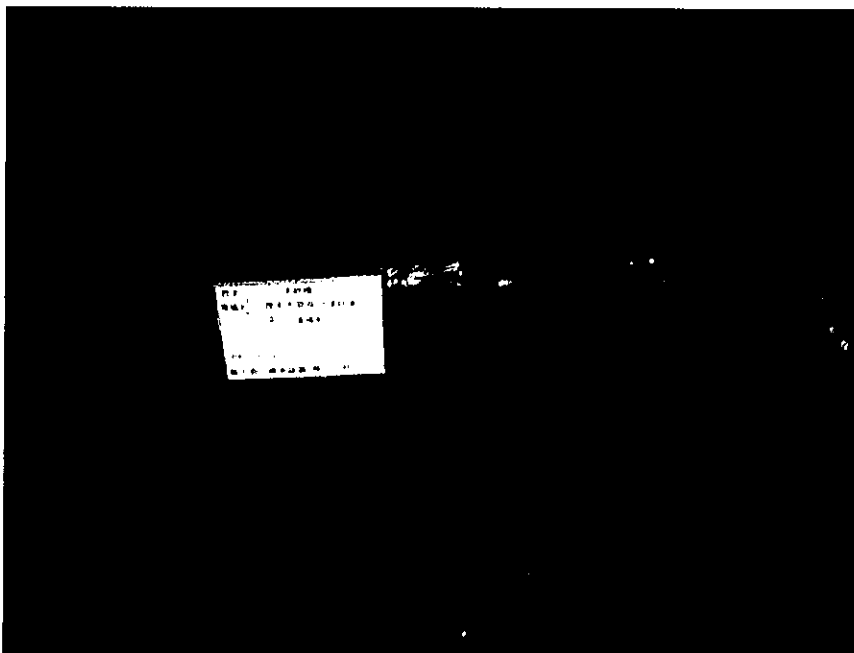

厚木市営 及川球技場  
 A面 沈殿槽清掃

清掃前

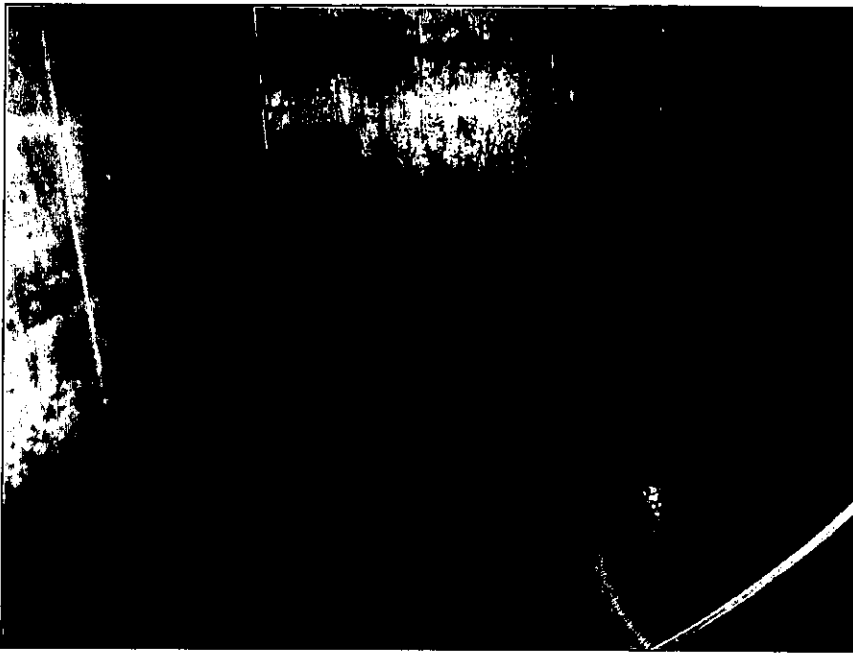

厚木市営 及川球技場  
A面 沈殿槽清掃

清掃前

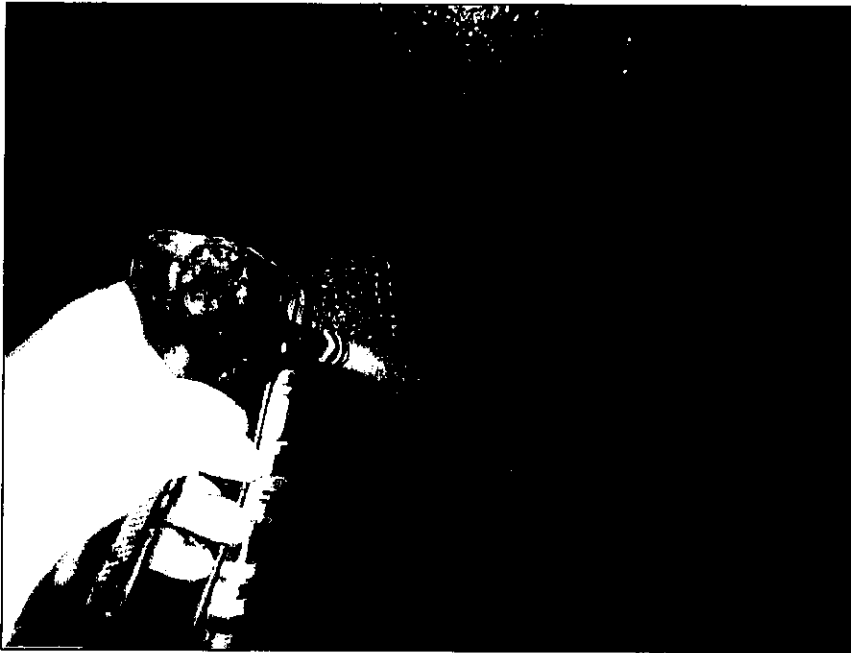

厚木市営 及川球技場  
A面 沈殿槽清掃

清掃中



厚木市営 及川球技場  
A面 沈殿槽清掃

清掃中

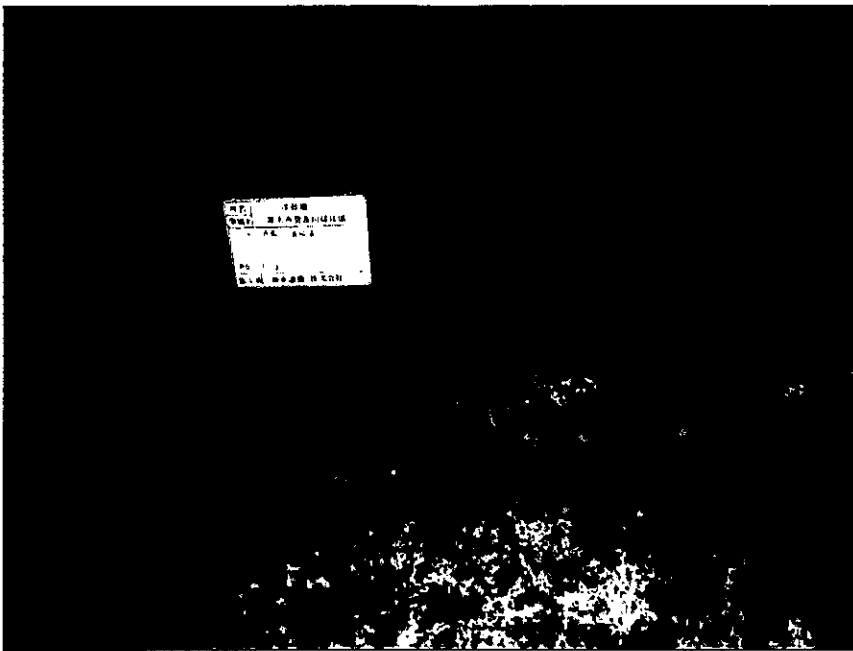

厚木市営 及川球技場  
A面 沈殿槽清掃

---

清掃後

---



厚木市営 及川球技場  
A面 沈殿槽清掃

---

清掃後

---

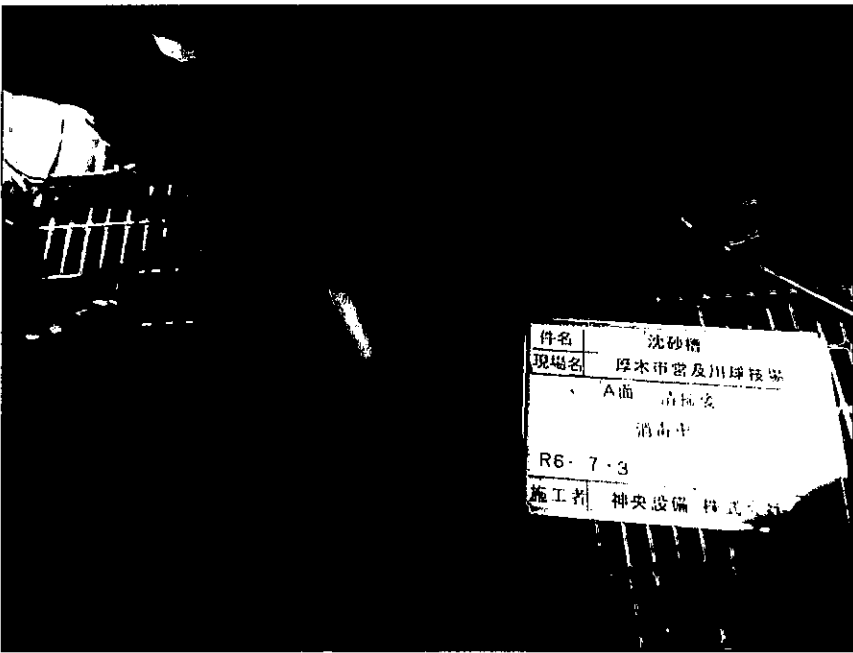

厚木市営 及川球技場  
A面 沈殿槽清掃

---

清掃後  
槽内消毒

---

# 作業報告書

作業名 雨水検知管清掃

作業場所 厚木市営及川球技場 A面

作業日 着工日 令和 6 年 7 月 3 日

竣工日 令和 6 年 7 月 3 日

施工者 神央設備 株式会社

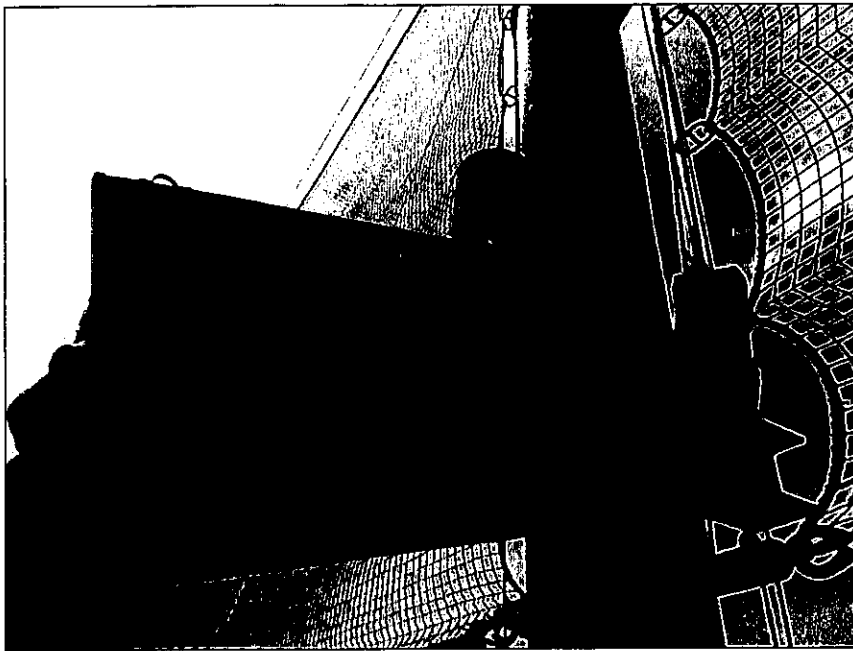

厚木市営 及川球技場  
A面 雨水検知管清掃

清掃前

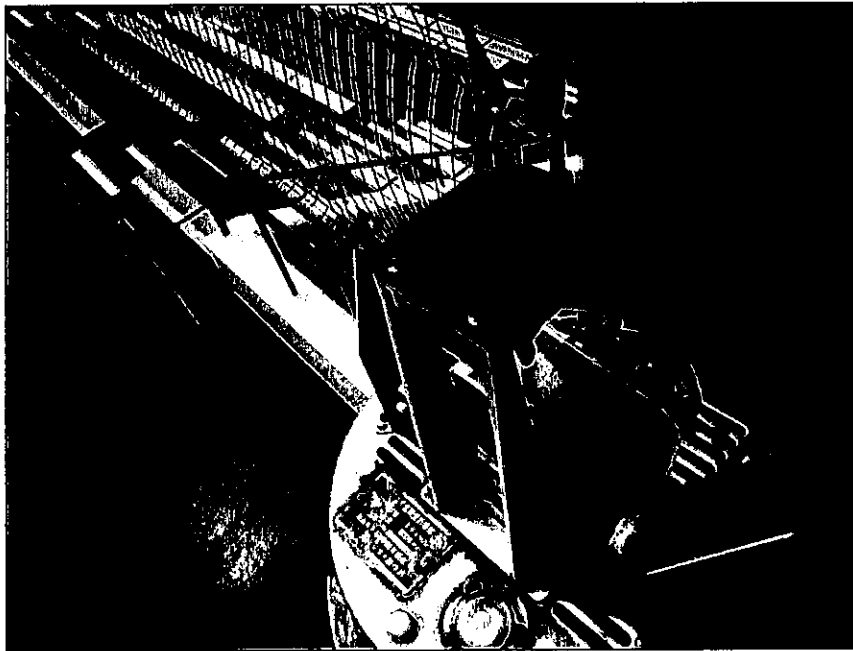

厚木市営 及川球技場  
A面 雨水検知管清掃

清掃前



厚木市営 及川球技場  
A面 雨水検知管清掃

清掃中



厚木市営 及川球技場  
A面 雨水検知管清掃

清掃後

# 作業報告書

作業名 雨水集送管清掃

作業場所 厚木市宮及川球技場 A面

作業日 着工日 令和 6年 7月 3日

竣工日 令和 6年 7月 3日

施工者 神央設備 株式会社

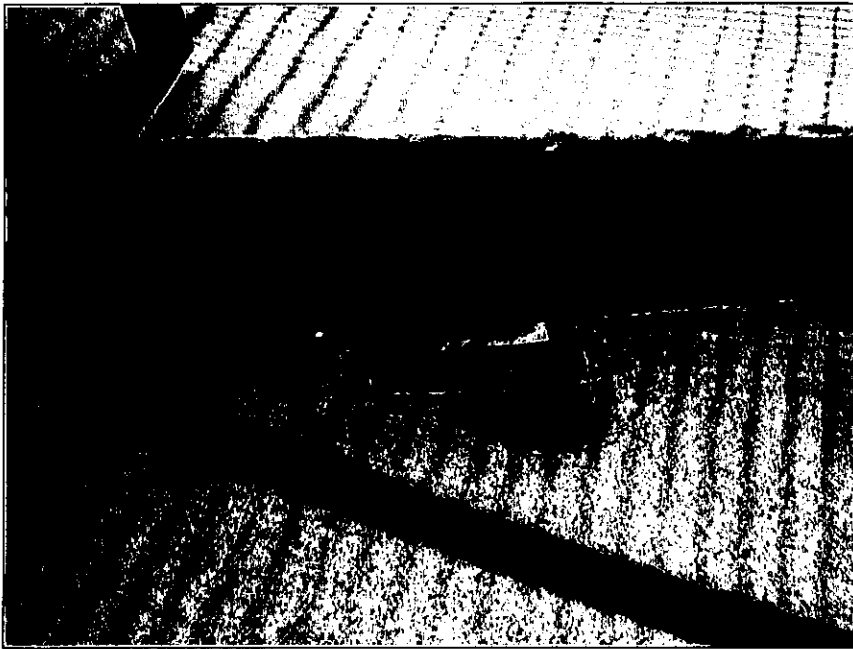

厚木市営 及川球技場  
A面 雨水集送管清掃

清掃前

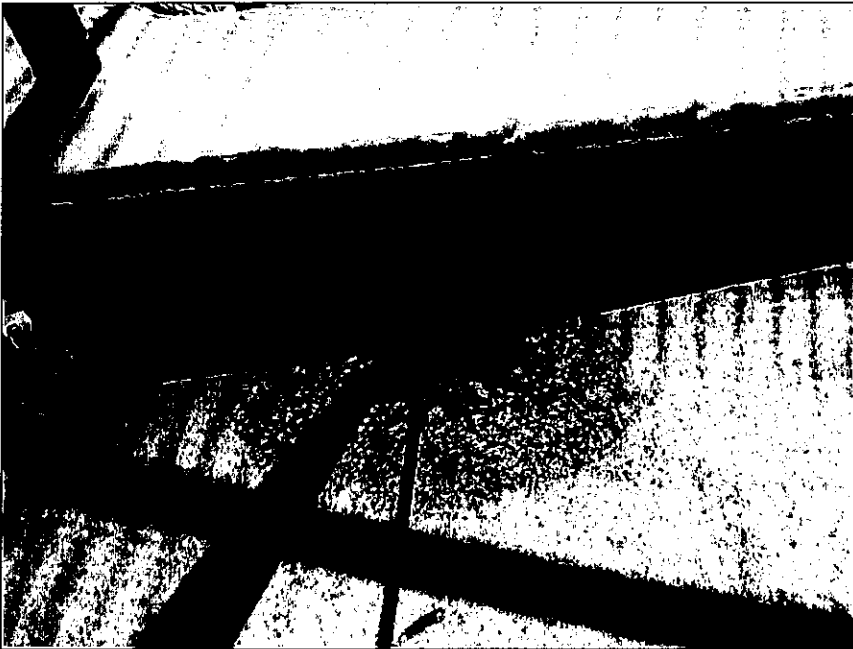

厚木市営 及川球技場  
A面 雨水集送管清掃

清掃中



厚木市営 及川球技場  
A面 雨水集送管清掃

清掃後



厚木市営 及川球技場  
A面 雨水集送管清掃

清掃前



厚木市営 及川球技場  
A面 雨水集送管清掃

清掃中



厚木市営 及川球技場  
A面 雨水集送管清掃

清掃中

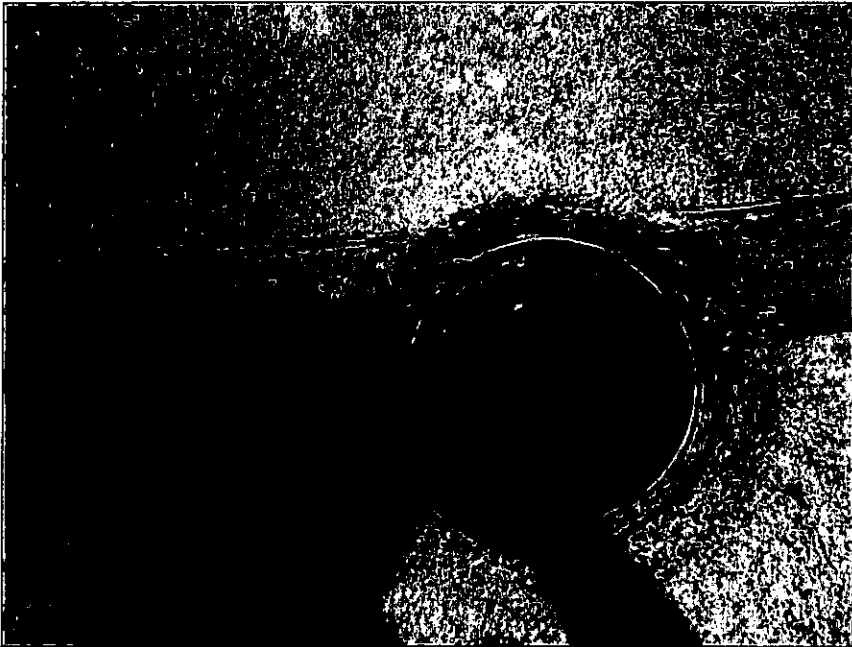

厚木市営 及川球技場  
A面 雨水集送管清掃

清掃後

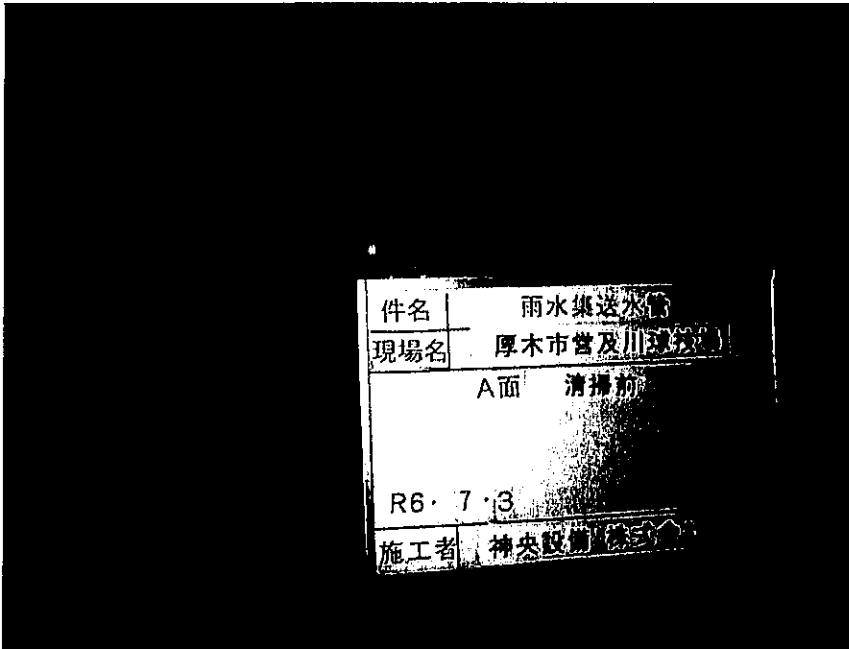

厚木市営 及川球技場  
A面 雨水集送管清掃

清掃前



厚木市営 及川球技場  
A面 雨水集送管清掃

清掃中

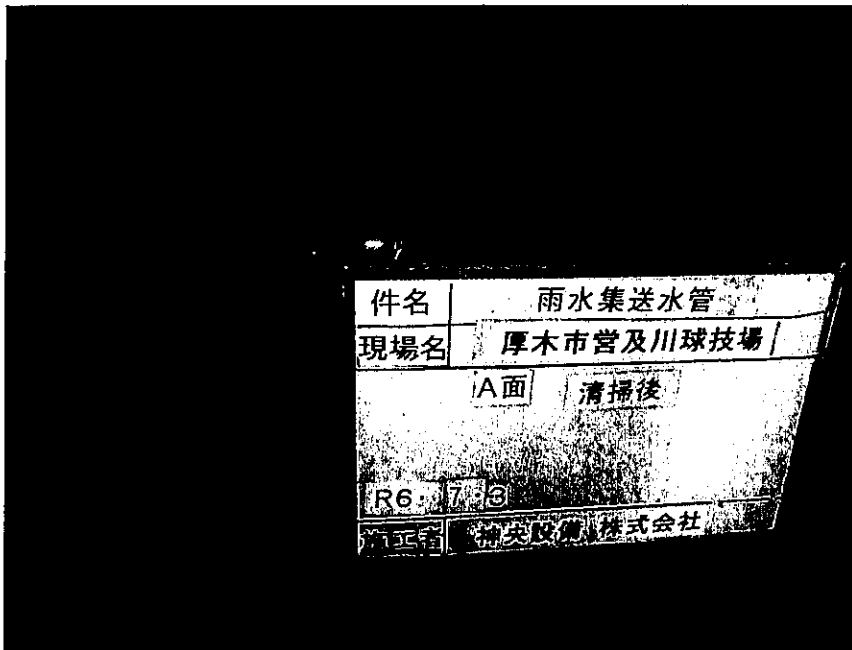

厚木市営 及川球技場  
A面 雨水集送管清掃

---

清掃後

---



厚木市営 及川球技場  
A面 雨水集送管清掃

---

清掃前

---



厚木市営 及川球技場  
A面 雨水集送管清掃

---

清掃前

---



厚木市営 及川球技場  
A面 雨水集送管清掃

清掃中



厚木市営 及川球技場  
A面 雨水集送管清掃

清掃後

令和 6年度厚木市宮及川球技場  
雨水雑用水槽等清掃等業務委託報告書

B 面 グランド

公益財団法人 厚木市スポーツ協会会長 殿  
履行場所 厚木市及川1-17-1

この度、上記場所の令和6年7月実施のポンプ設備保守点検業務を実施しましたので、別紙点検報告書を添えて御報告致します。



**Shinou Setsubi**

神 央 設 備 株 式 会 社

機器名称	型式	口径 (mm)	出力 (kw)	運転電流 (A)	絶縁測定 電圧 (V)	絶縁値 (MΩ)	音・振動	漏水箇所	測定水圧 (MPa)	メモ
給水ポンプ 1号機	テラル AX-PCL-402-51.5D	40	1.5	4.8	125	50	なし	なし	0.27	
〃 2号機	同上	40	1.5	6.8	125	50	なし	なし	0.27	
雑用水給水ポンプ 1号機	テラル AX-65PCL403-	40×65	2.2	2.56	125	30	なし	なし	0.32	
〃 2号機	同上	40×65	2.2	2.56	125	50	なし	なし	0.32	
移送用ポンプ (雨水)	テラル 32TVC-0.42-5	32	0.4	2.9	250	50	なし	なし		
〃 2号機	同上	32	0.4	3	250	50	なし	なし		

点検結果

給水ポンプ	モーターの絶縁値
1号機	20 MΩ * 良
2号機	20 MΩ * 良
雑用水給水ポンプ	モーターの絶縁値
1号機	20 MΩ * 良
2号機	20 MΩ * 良
移送用ポンプ	モーターの絶縁値
1号機	50 MΩ 良
2号機	50 MΩ 良

凡 例	
0~2MΩ	不良
2~5MΩ	やや不良
5~50MΩ	良



市営及川球技場

B面グランド受水槽 雑用水槽等  
清掃

沈砂槽清掃

R6.7.4



市営及川球技場

B面グランド受水槽 雑用水槽等  
清掃

フィルター清掃前

R6.7.4



市営及川球技場

B面グランド受水槽 雑用水槽等  
清掃

フィルター清掃後

R6.7.4

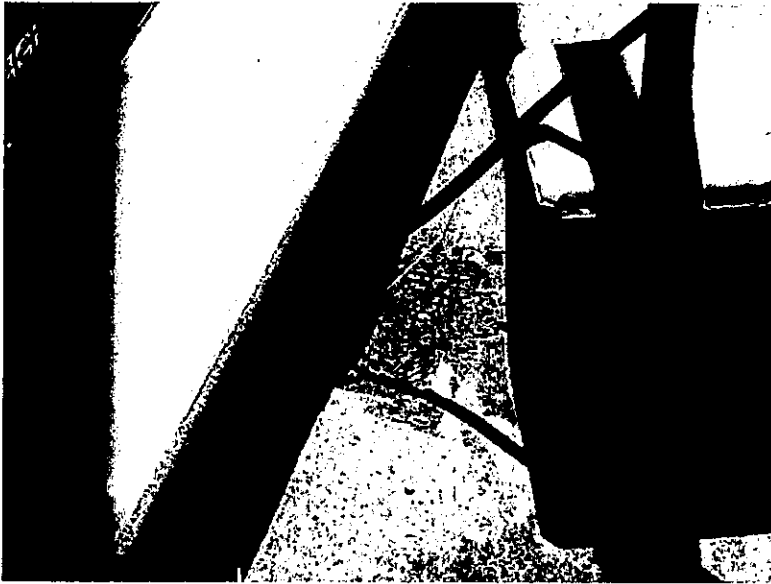

市営及川球技場

B面グランド受水槽 雑用水槽等  
清掃  
スタンド雨水配管清掃

R6.7.4

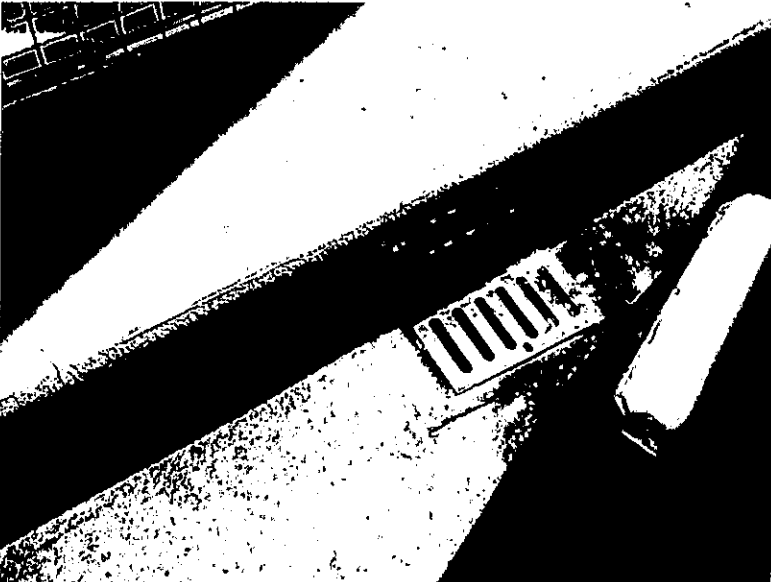

市営及川球技場

B面グランド受水槽 雑用水槽等  
清掃  
スタンド排水目皿清掃

R6.7.4



市営及川球技場

B面グランド受水槽 雑用水槽等  
清掃  
スタンド排水目皿清掃

R6.7.4



市営及川球技場

B面グランド受水槽 雑用水槽等  
清掃

水槽内酸素濃度測定

R.6.7.4

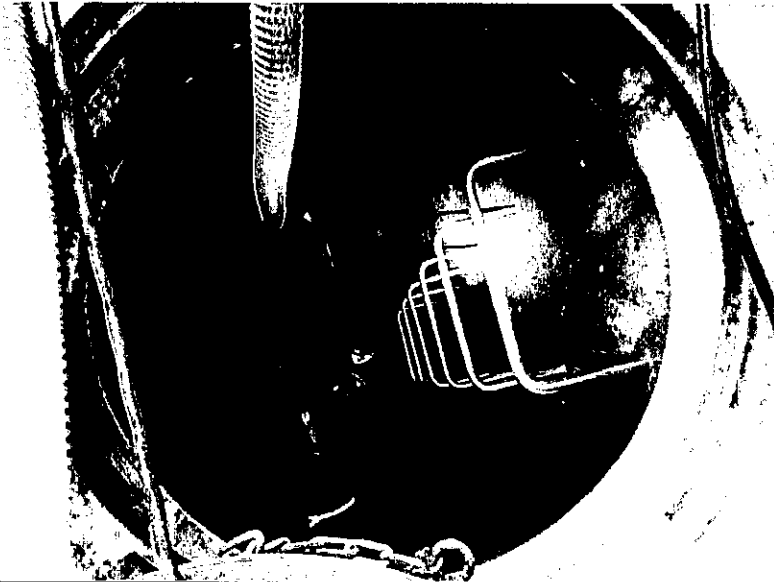

市営及川球技場

B面グランド受水槽 雑用水槽等  
清掃

水槽内洗浄

R6.7.4



市営及川球技場

B面グランド受水槽 雑用水槽等  
清掃

水槽内洗浄

R6.7.4



市営及川球技場

B面グラウンド受水槽 雑用水槽等  
清掃

沈殿砂清掃

R6.7.4



市営及川球技場

B面グラウンド受水槽 雑用水槽等  
清掃

沈殿砂清掃

R6.7.4

作業種 清掃  
 作業名 B面グラウンド受水槽 雑用水槽等  
 場所 市営及川球技場  
 担当 市営及川球技場  
 R6.7.4  
 株式会社 神東建設株式会社



市営及川球技場

B面グラウンド受水槽 雑用水槽等  
清掃

作業状況

R6.7.4

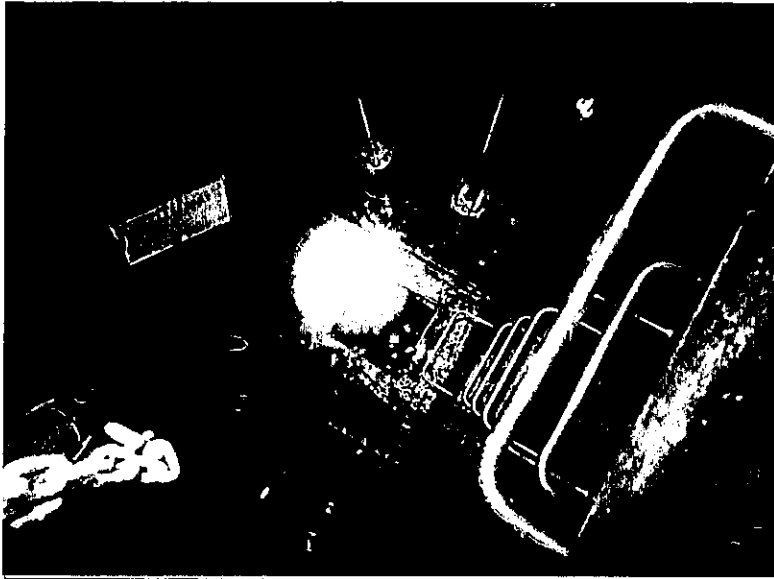

市営及川球技場

B面グランド受水槽 雑用水槽等  
清掃

水槽内洗浄済

R6.7.4

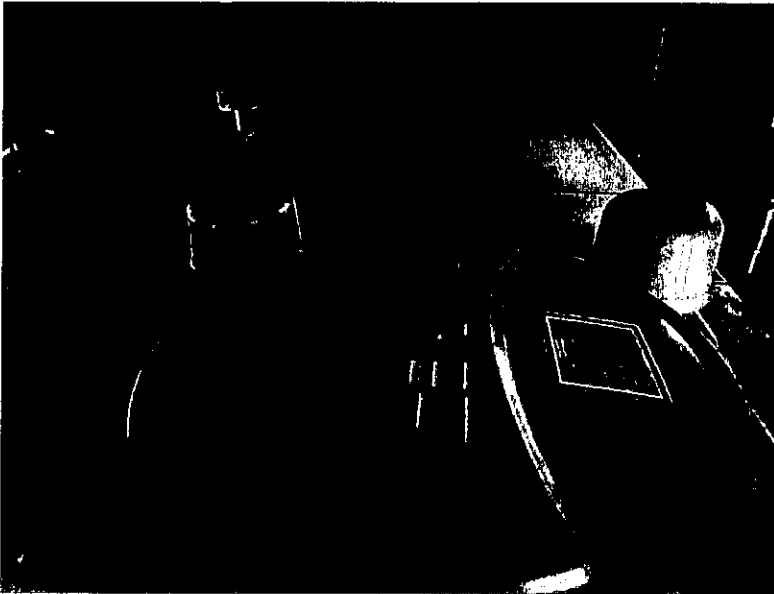

市営及川球技場

B面グランド受水槽 雑用水槽等  
清掃

上水受水槽

R6.7.4

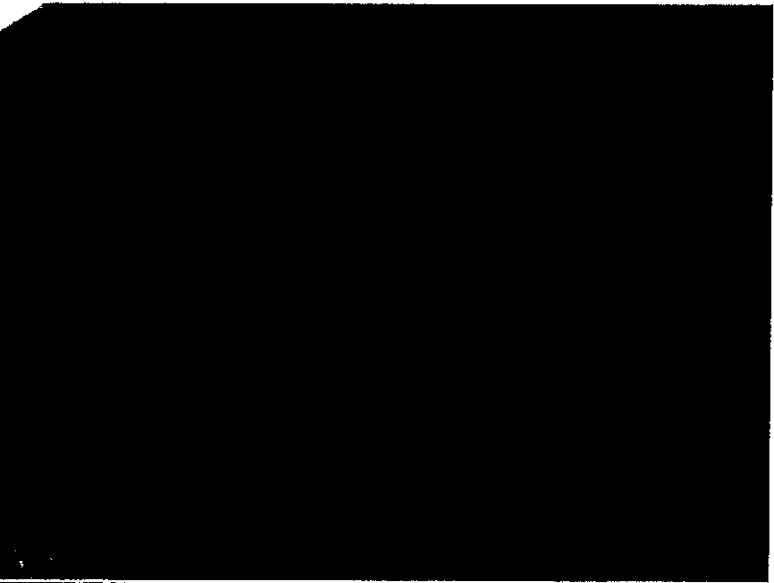

市営及川球技場

B面グランド受水槽 雑用水槽等  
清掃

受水槽内洗浄済

R6.7.4

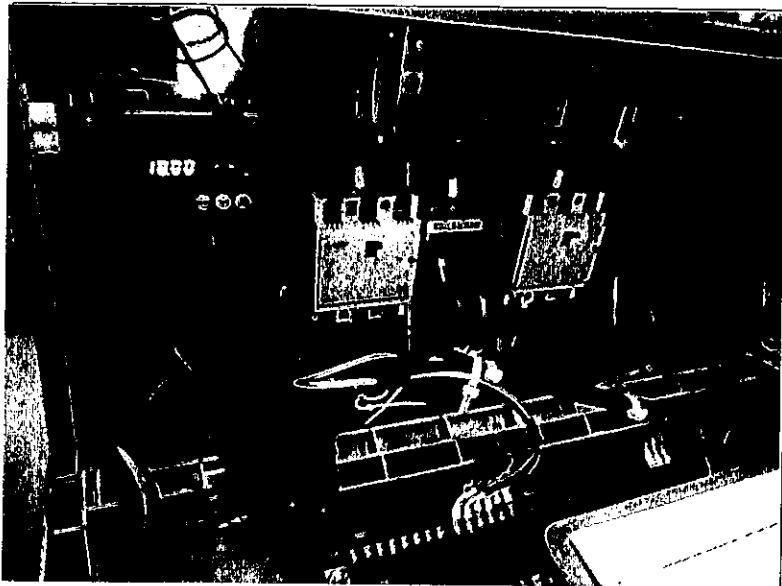

s市営及川球技場

Bグランドポンプユニット点検  
作業状況

R6.7.4

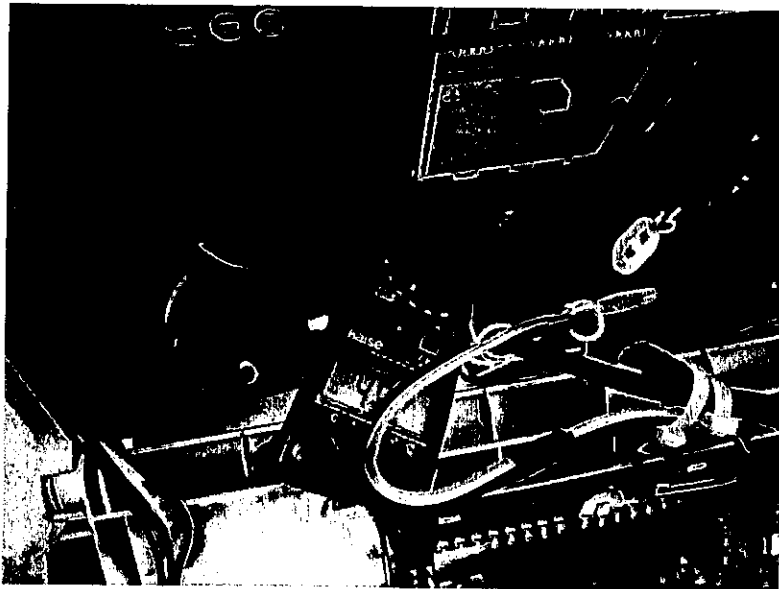

市営及川球技場

Bグランドポンプユニット点検  
作業状況

R6.7.4

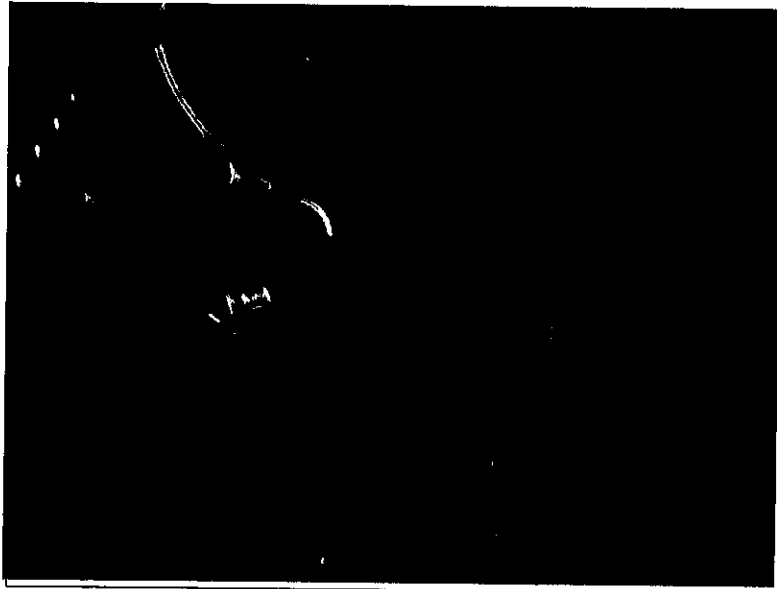

市営及川球技場

Bグランドポンプユニット点検  
作業状況

R6.7.4

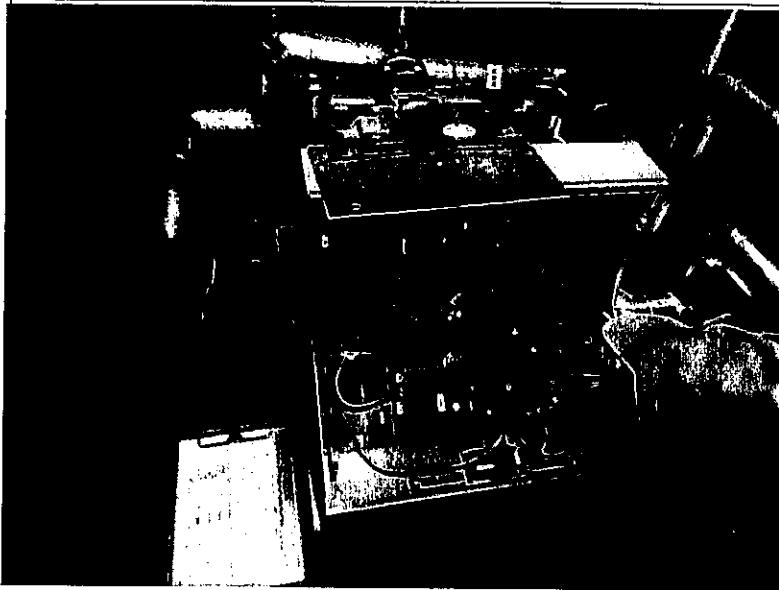

市営及川球技場

Bグラントポンプユニット点検  
作業状況

R6.7.4



市営及川球技場

Bグラントポンプユニット点検  
給水ポンプユニット  
作業状況

R6.7.4

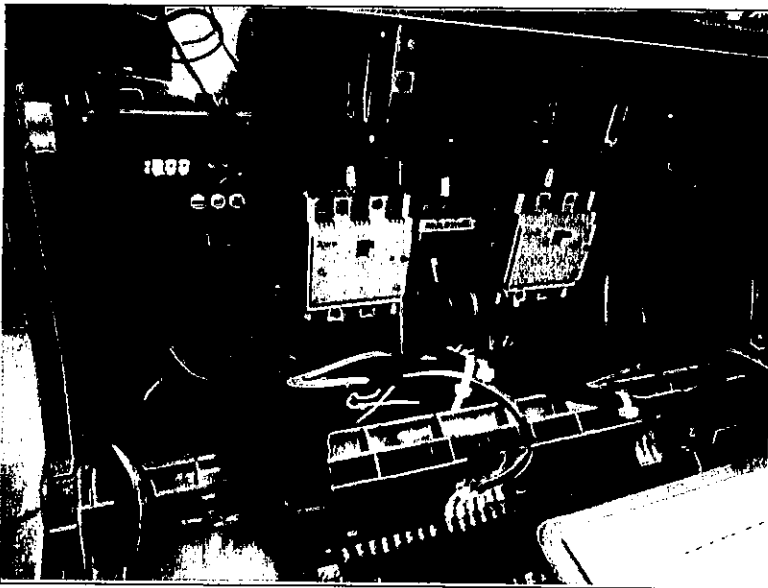

市営及川球技場

Bグラントポンプユニット点検  
作業状況

R6.7.4

# 作業報告書

作業名 上水受水槽清掃

作業場所 厚木市営及川球技場 B面

作業日 着工日 令和 6 年 7 月 4 日

竣工日 令和 6 年 7 月 4 日

施工者 神央設備 株式会社



## 建築物飲料水貯水槽清掃業登録証明書

商号又は名称 株式会社高揚



登録に係る営業所の 株式会社高揚

名称及び所在地 厚木市中町一丁目8番7号

ジュネパレス厚木2-201号



登録有効期間 令和5年1月30日から

令和11年1月29日まで

上記につき、建築物における衛生的環境の確保に関する法律  
第12条の2第1項の登録をしたことを証明する。

令和5年1月27日

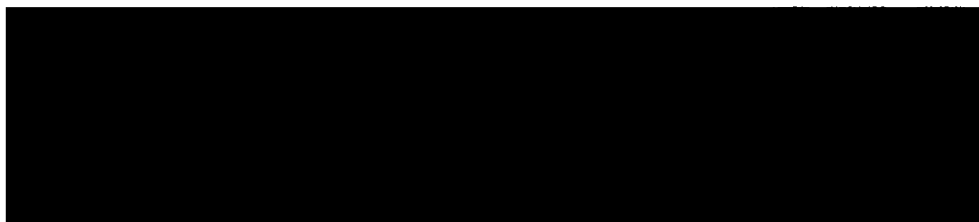

貯再第 90785 号

# 修了証書

昭和49年12月11日 生

上記の者は建築物における衛生的  
環境の確保に関する法律施行規則  
(昭和46年厚生省令第2号)第28条  
第4号口の規定により厚生労働大臣  
の登録を受けた者が行う貯水槽清掃  
作業監督者再講習会の課程を修了し  
たことを証明する

令和4年4月28日

有効期間 令和10年5月29日 まで

講習会主催者





## 建築物飲料水水質検査業登録証明書

商号又は名称 株式会社ダイワ

登録に係る営業所の  
名称及び所在地 株式会社ダイワ  
平塚市東豊田369番地

登録番号 神奈川県2水第16号

登録有効期間 令和6年3月24日から  
令和12年3月23日まで

上記につき、建築物における衛生的環境の確保に関する法律第12条の2第1項の登録をしたことを証明する。

令和6年3月21日

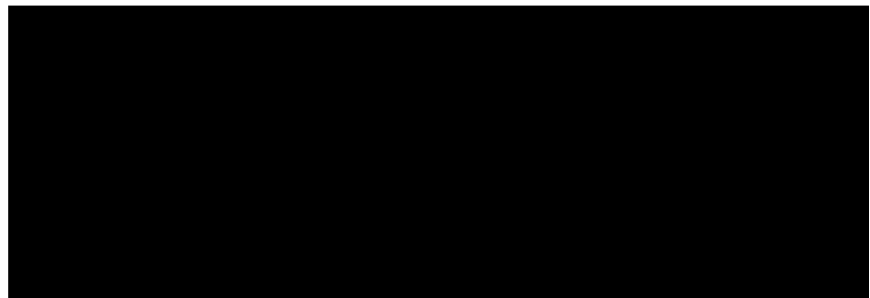



ビル名	厚木市営及川球技場 B面上水受水槽									
建築物 管理者	住所 厚木市 及川1-17-1					電話				
作業実施日	令和 6 年 7 月 4 日 (木曜日)				天候 晴			9:00~15:00		
作業者	[Redacted]									
断水時間	7 時間				給水設備図面					
ポンプ	設置年月日 年			メーカー:テラルポンプ 2基 型式:UNX402-1.5・e 揚水量 0.30 立米/min 口径 40 mm						
マンホール	60cm 1個			嵩上げ 有			給水管 40mm		材質 鉄	
受水槽	点 検 状 況	容量	槽数	場所	六面管理の可否		構造		備考	
		7.5 トン	1	屋内	可		パネル式		清掃後良好	
		さび	異物	沈砂	亀裂	ボール タップ	マンホール 蓋・鍵	満減水 装置	フード バルブ	防虫網
	無	無	有	無	良	良 有	良	無	良	
特記事項			沈砂 多少有り		複式 20mm					
高架水槽	点 検 状 況	容量	槽数	場所	六面管理の可否		構造		備考	
		さび	異物	沈砂	亀裂	マンホール 蓋・鍵	電極棒	防虫網		
	特記事項									

副受水槽	点検状況	容量	槽数	場所	六面管理の可否		構造		備考	
		さび	異物	沈砂	亀裂	ボールタップ	マンホール蓋・鍵	満減水装置	フードバルブ	防虫網
特記事項										
防錆剤	未使用									
槽内消毒	薬剤名 次亜塩素酸ナトリウム									
	濃度 6%		溶液 × 希釈 600倍				最終濃度 100mg/l			
	1回目			2回目			3回目			
	放置時間 30分間		30分間			分間				
塗装	塗装剤									
	場所									
	時間									
防水										
遊離残留塩素・色度・濁度・臭気・味	測定器 塩素：残留塩素測定器 ・ 色度 濁度：色度計及び濁度計									
	場所名		受水槽内		末端蛇口		特記事項			
	掃除前	塩素	基準0.1	9時10分	9時10分					
			mg/l	0.4 mg/l	0.4 mg/l					
		色度	5° 以下	1° 以下	1° 以下					
		濁度	2° 以下	1° 以下	1° 以下					
		臭気	良	良	良					
	掃除後	塩素	基準0.1	14時00分	14時00分					
			mg/l	0.5mg/l	0.5mg/l					
		色度	5° 以下	1° 以下	1° 以下					
		濁度	2° 以下	1° 以下	1° 以下					
		臭気	良	良	良					
味	良	良	良							

■作業実施・点検報告書

受水槽 厚木市営及川球技場 B面上水受水槽				
容量	7.5 トン 1槽 1基	材質	FRP	
		構造	パネル式	
		設置場所	受水槽室	
構造等	点検項目	判定		状況
	点検・清掃が容易で衛生的な場所	○良	否	
	排水槽等の影響	有	○無	
	適正な容量	○良	否	
	連通管の位置、受水口と揚水口の位置	○良	否	
	マンホールの数・位置・大きさ	○良	否	
	マンホールの立ち上げ・防水・施錠等	○良	否	
	上部配管スリーブの密閉・立ち上げ	○良	否	
	吐水口空間・排水口空間の確保	○良	否	
	オーバーフロー管・通気管の防虫網	○良	否	
	外部から汚染されるような開口部	有	○無	
	槽内及び槽直上部に給水管以外の配管	有	○無	
	クロスコネクション	有	無	
	その他の状況			
維持管理	槽周辺部に水質汚染の原因物	有	○無	
	ポンプ室等の清掃・整備	○良	否	
	槽内に錆・沈渣・水垢・剥離物	○有	無	清掃後良好
	槽内に亀裂・油・異物・浮遊物	有	○無	
	内部のステータス	○良	否	
	電極棒の状況	○良	否	錆あり
	満減水警報装置の作動状況	○良	否	
	配電盤	○良	否	
	給水ポンプの状況(性能・整備等)	○良	否	
	ボールタップの状況	○良	否	
	FMバルブの状況	○良	否	
	フート弁・サクションパイプの状況	○良	否	
槽内梯子の発錆・水垢・腐食の状況	○有	無		
その他の状況				

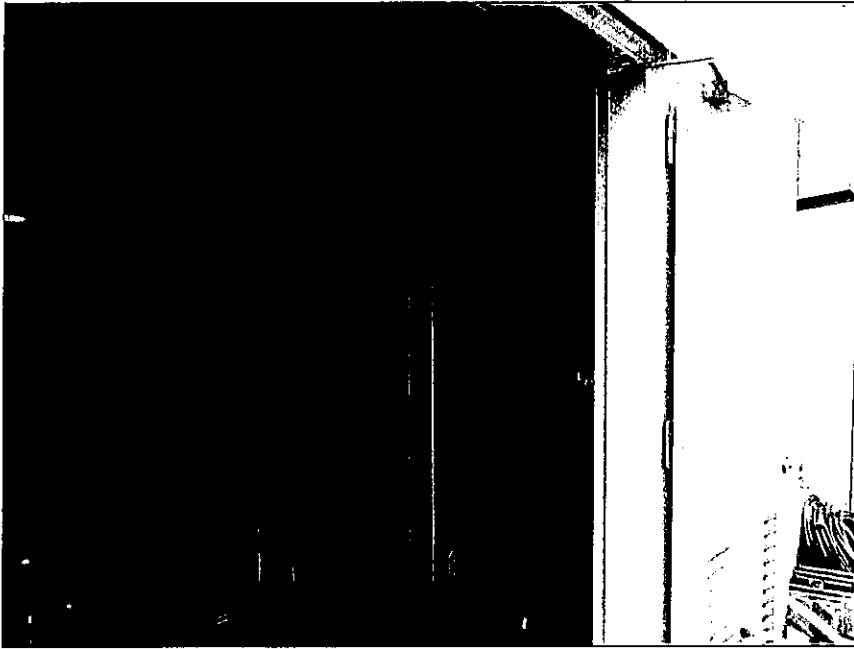

厚木市営 及川球技場  
B面 上水受水槽清掃

受水槽 (全景)

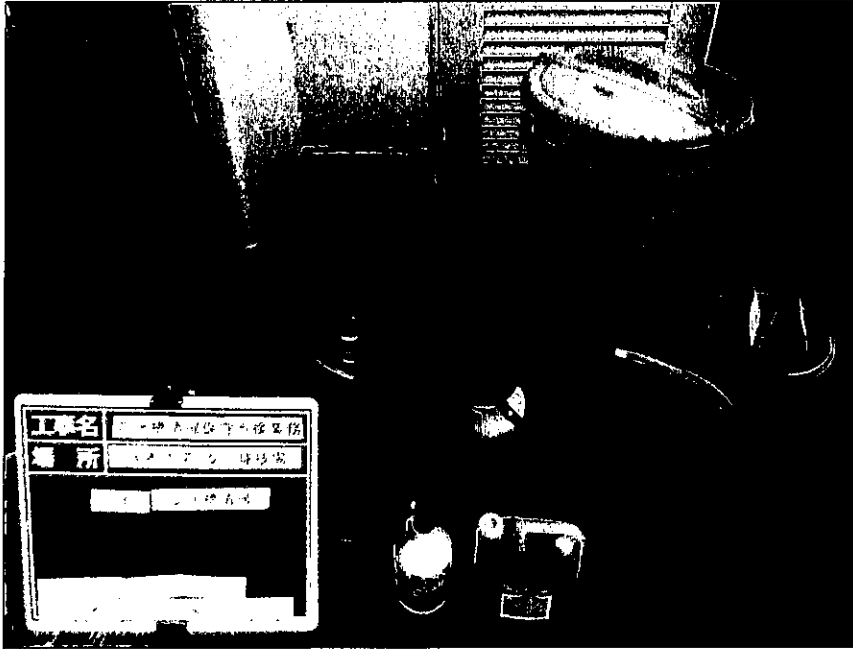

厚木市営 及川球技場  
B面 上水受水槽清掃

清掃資機材 (消毒済)

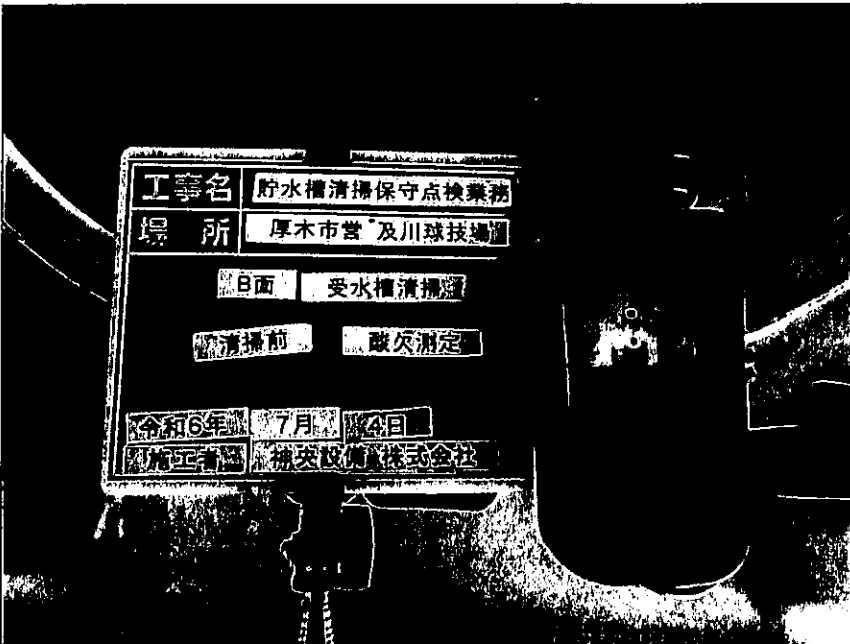

厚木市営 及川球技場  
B面 上水受水槽清掃

受水槽 清掃前  
酸欠測定

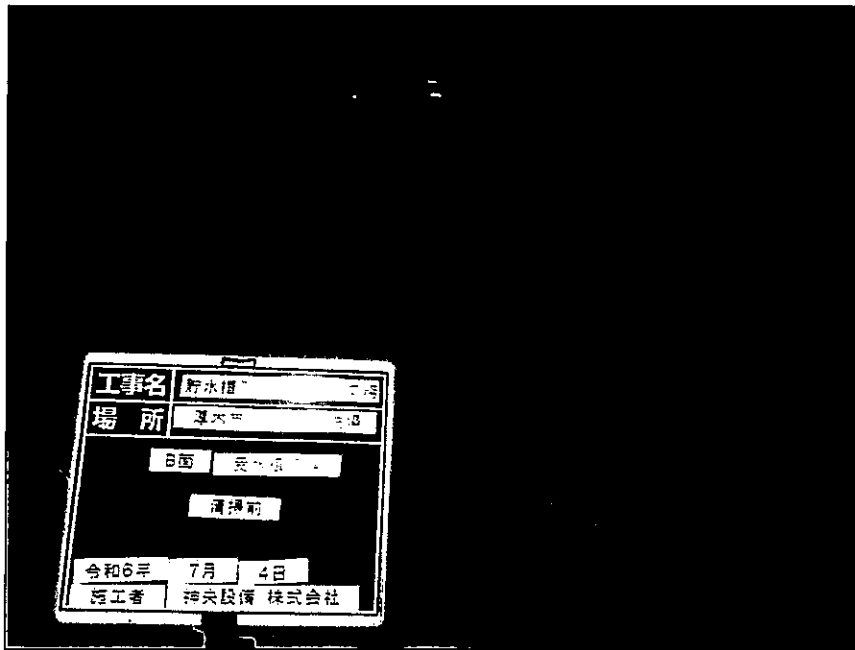

厚木市営 及川球技場	
B面 上水受水槽清掃	
受水槽	清掃前

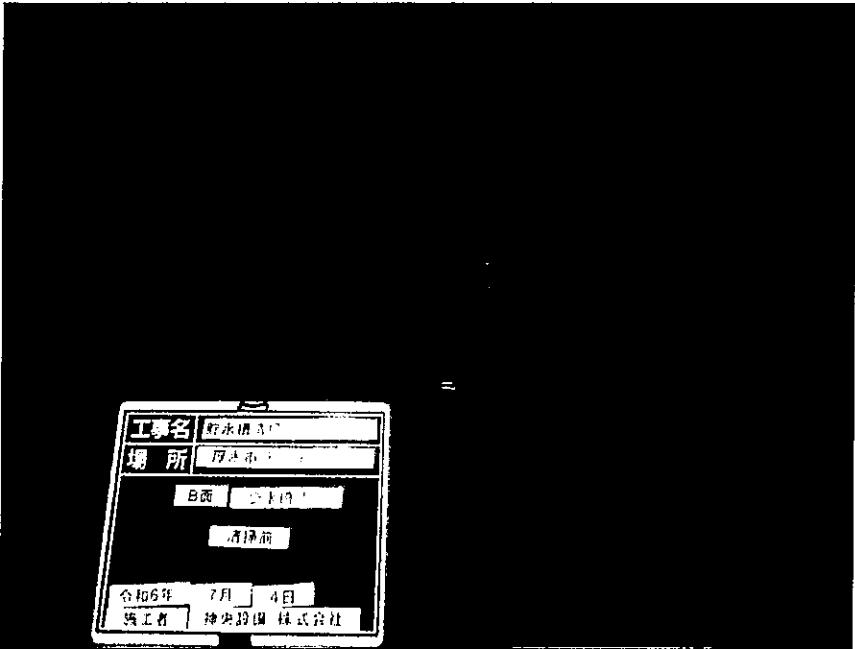

厚木市営 及川球技場	
B面 上水受水槽清掃	
受水槽	清掃前



厚木市営 及川球技場	
B面 上水受水槽清掃	
受水槽	清掃中

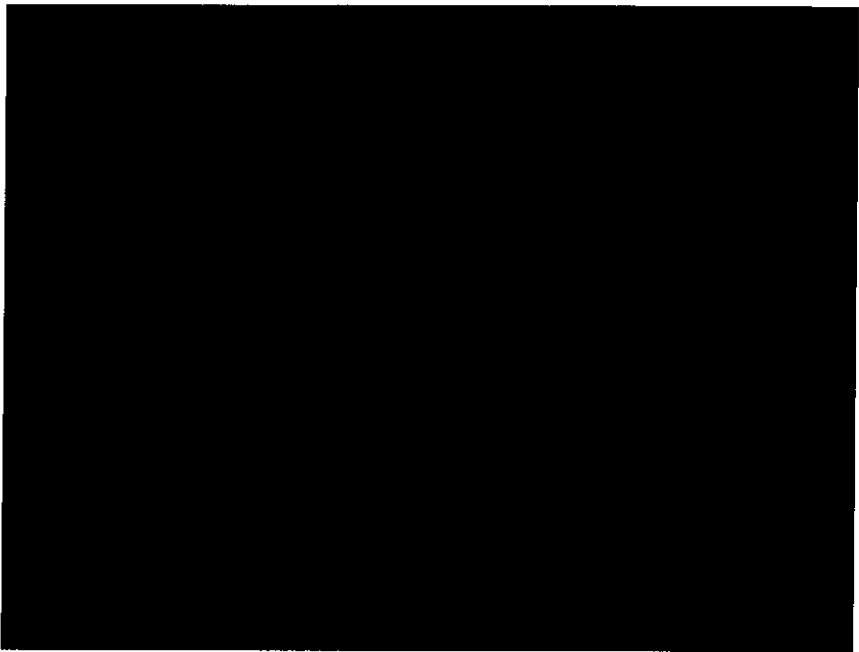

厚木市営 及川球技場
B面 上水受水槽清掃
受水槽 清掃中

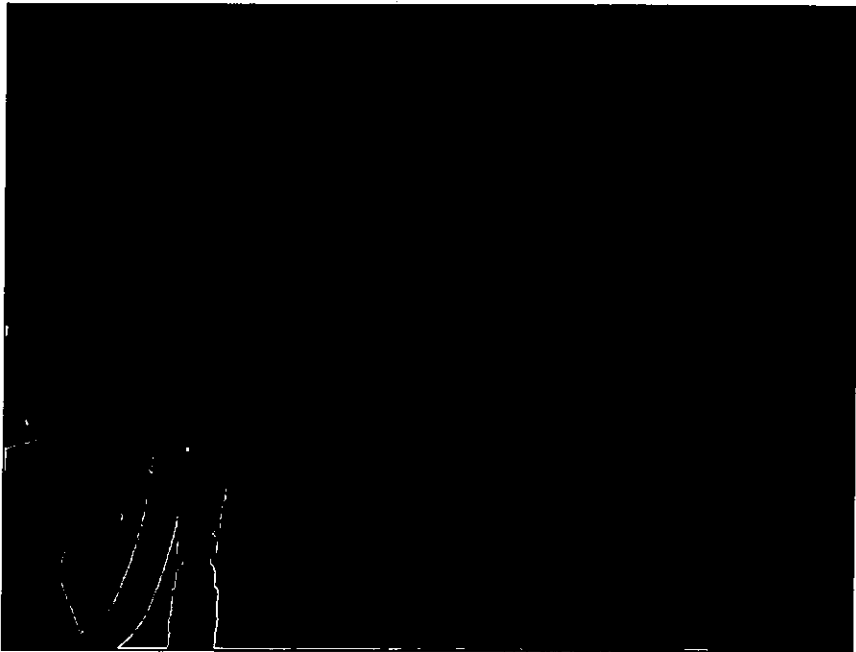

厚木市営 及川球技場
B面 上水受水槽清掃
受水槽 清掃中

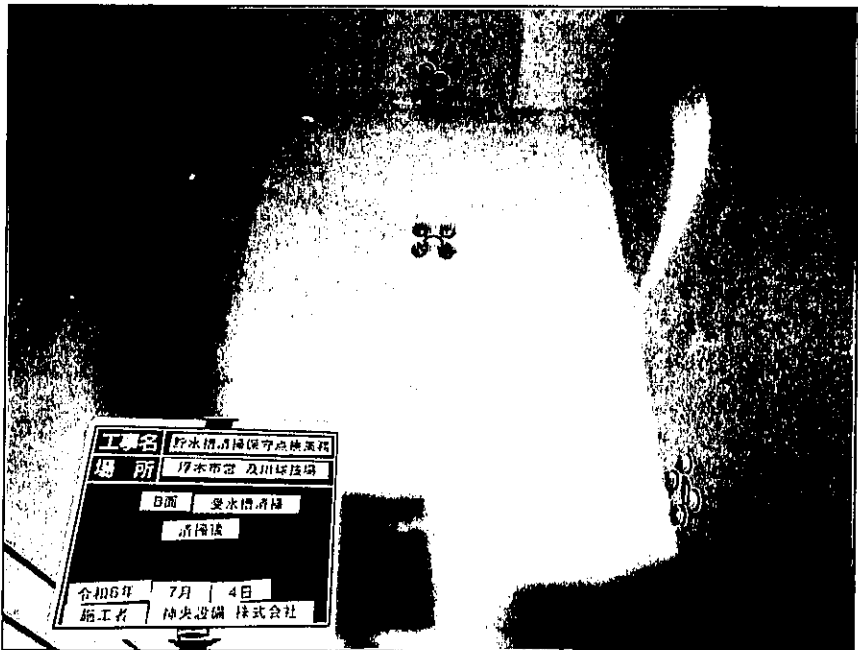

厚木市営 及川球技場
B面 上水受水槽清掃
受水槽 清掃後

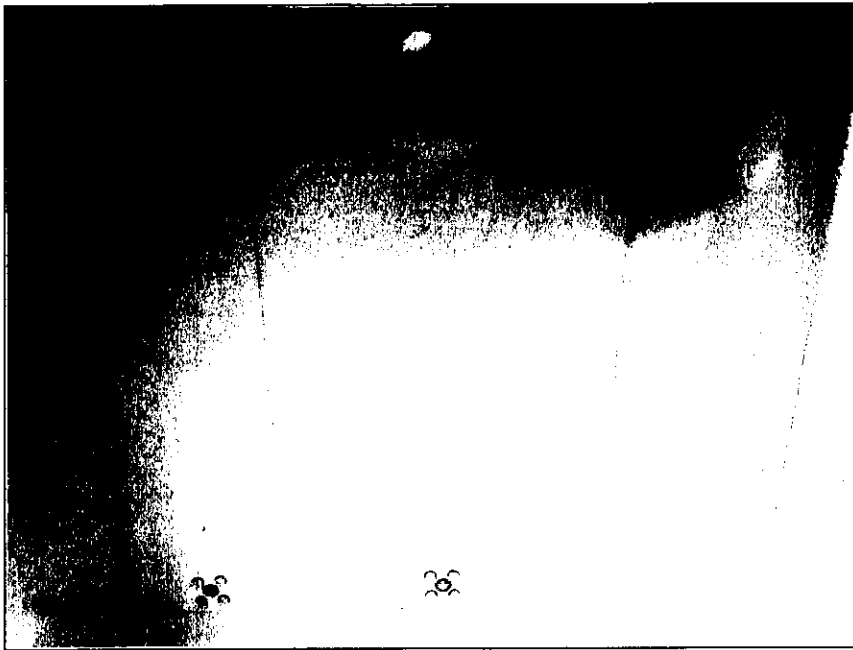

厚木市営 及川球技場	
B面 上水受水槽清掃	
受水槽	清掃後

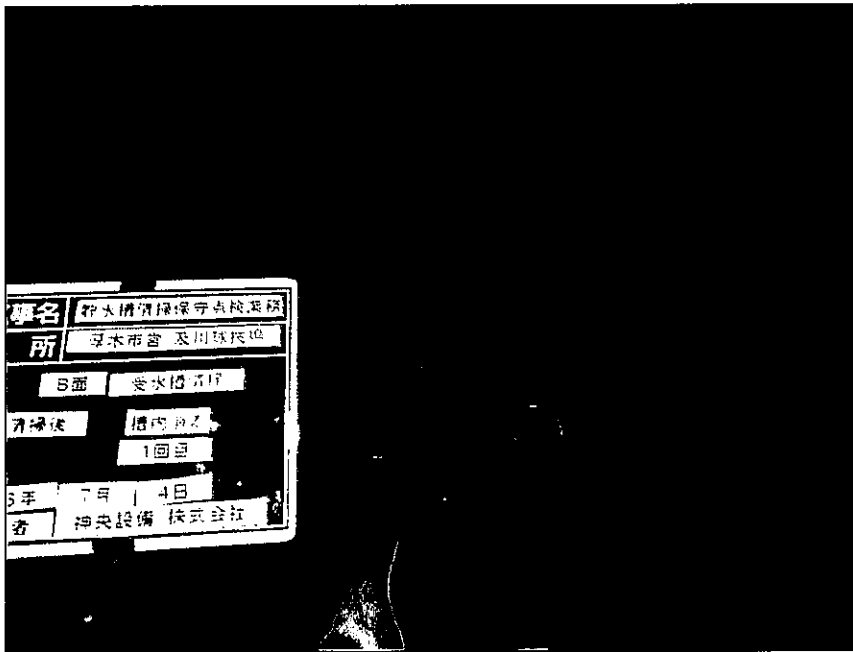

厚木市営 及川球技場	
B面 上水受水槽清掃	
受水槽	清掃後
槽内消毒	(1回目)



厚木市営 及川球技場	
B面 上水受水槽清掃	
受水槽	清掃後
槽内消毒	(2回目)

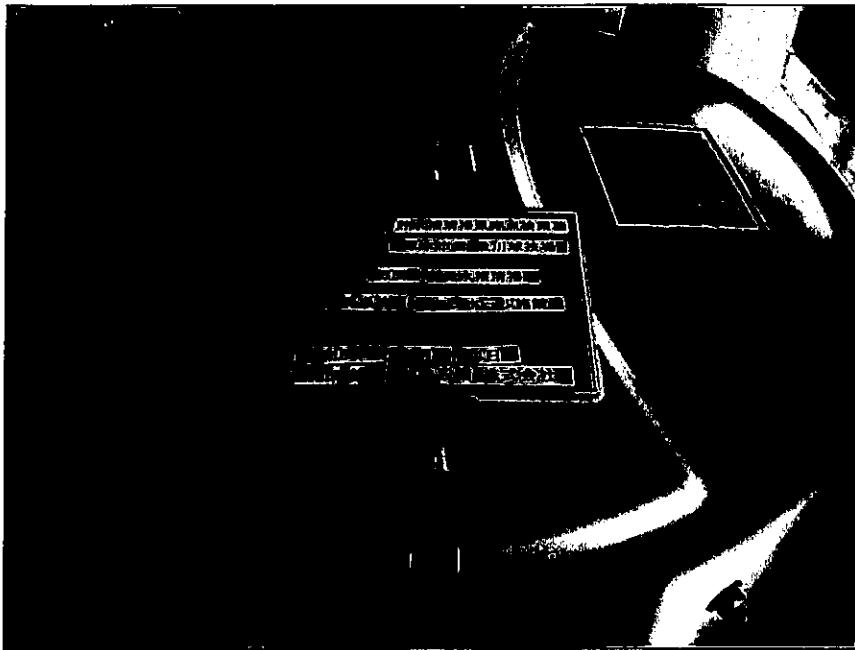

厚木市営 及川球技場  
B面 上水受水槽清掃

受水槽 清掃後  
マンホール施錠確認

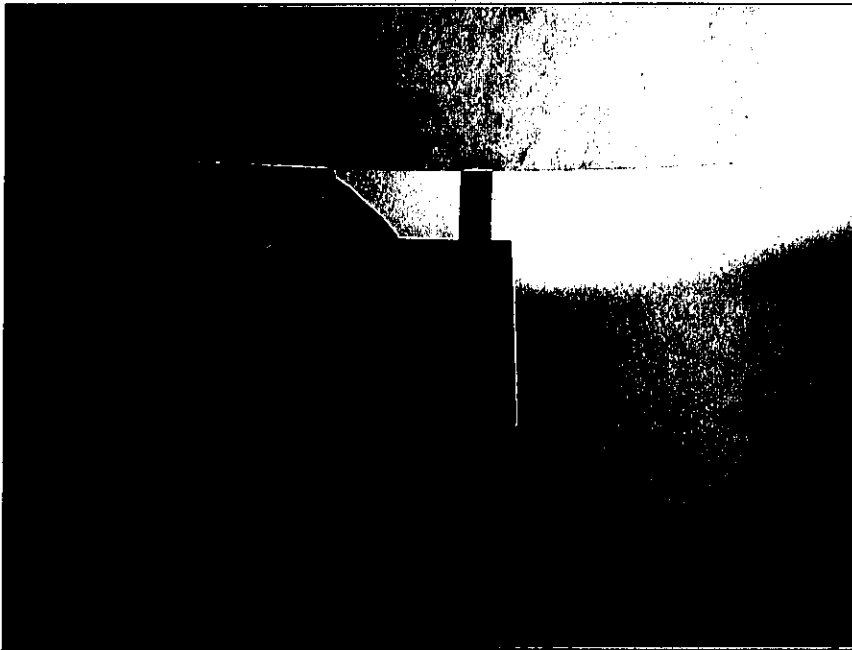

厚木市営 及川球技場  
B面 上水受水槽清掃

受水槽 清掃後  
マンホール施錠確認

# 作業報告書

作業名 雑用水槽清掃

作業場所 厚木市営及川球技場 B面

作業日 着工日 令和 6 年 7 月 4 日

竣工日 令和 6 年 7 月 4 日

施工者 神央設備 株式会社

# 作業報告書

現場名	厚木市営及川球技場				
所在地	厚木市及川1-17-1				
作業実施日	令和 6年 7月 4日 (木) 天候 (晴)				
作業時間	9時00分 ~ 15時00分				
作業者	[Redacted]				
雑用水槽B面					
	受水槽		高置水槽		
容量(m³)	40 m³		/		
槽数	2槽式				
構造	RC				
場所	屋内				
設置方式	地上式・ <u>地下式</u>				
点 検 状 況			特記事項		特記事項
	さび	(有) 無	清掃後良好	有 無	
	異物	有 (無)		有 無	
	沈殿物	(有) 無	清掃後良好	有 無	
	亀裂	有 (無)		有 無	
	マンホール	(有) 無		有 無	
	満減水警報装置	(有) 無		有 無	
	ボールタップ	有 (無)		有 無	
	フート弁	有 (無)		有 無	
	防虫網	有 (無)		有 無	
	色度	1°	1° (5° 以下)	有 無	
濁度	1°	1° (5° 以下)	有 無		
【備考】					
※残留塩素 0.1mg/l 水温 24℃ 雑用水給水ポンプから採水					





厚木市営 及川球技場  
B面 雑用水槽清掃



厚木市営 及川球技場  
B面 雑用水槽清掃

No. 1 清掃前  
酸欠測定

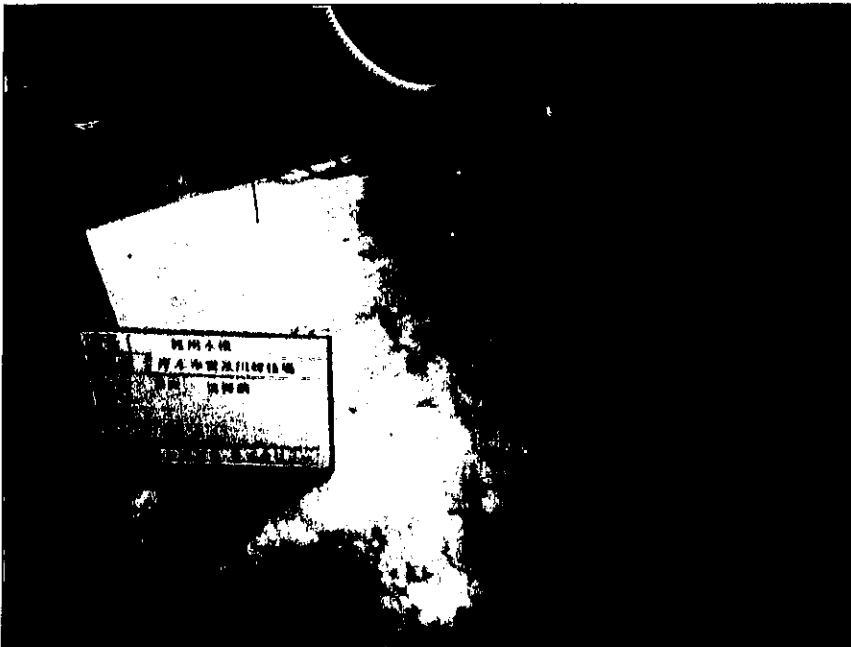

厚木市営 及川球技場  
B面 雑用水槽清掃

No. 1 清掃前

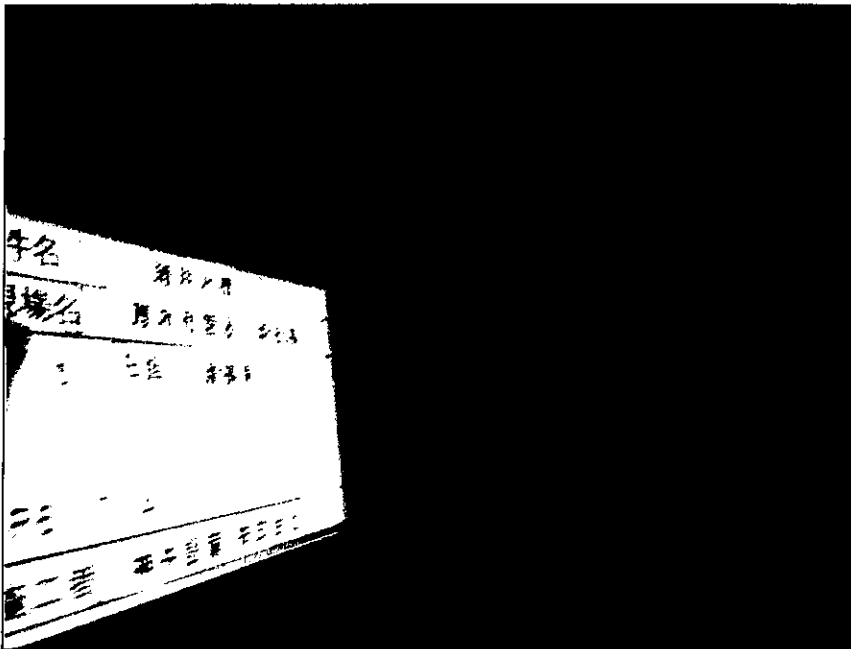

厚木市営 及川球技場  
B面 雑用水槽清掃

---

No. 1 清掃前



厚木市営 及川球技場  
B面 雑用水槽清掃

---

No. 1 清掃中



厚木市営 及川球技場  
B面 雑用水槽清掃

---

No. 1 清掃中



厚木市営 及川球技場
B面 雑用水槽清掃
No. 1 清掃後

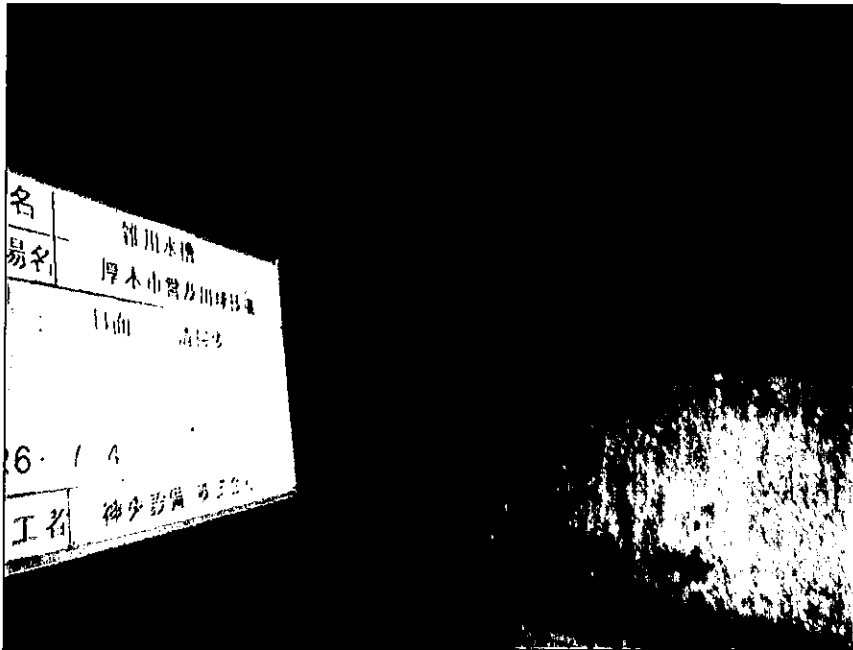

厚木市営 及川球技場
B面 雑用水槽清掃
No. 1 清掃後

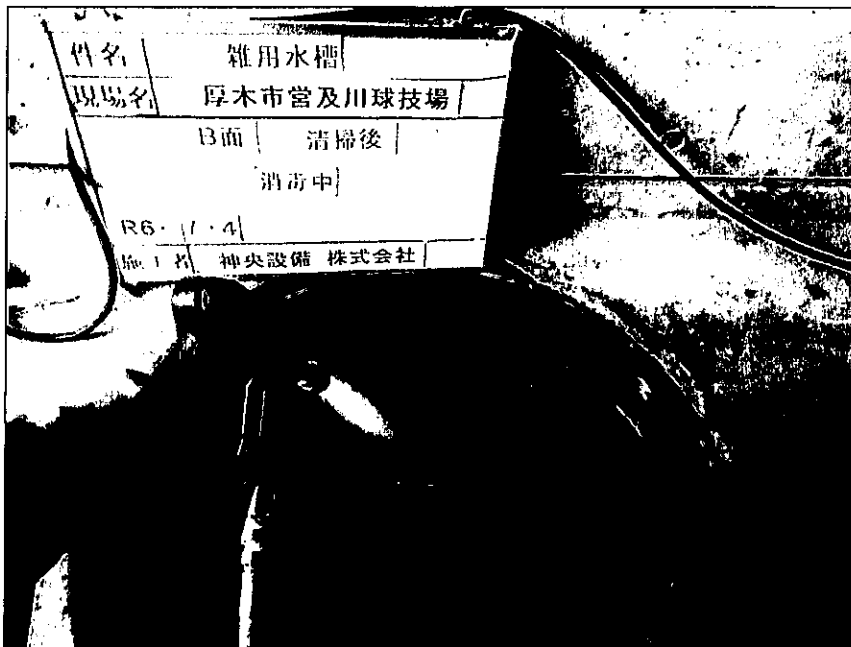

厚木市営 及川球技場
B面 雑用水槽清掃
No. 1 清掃後
槽内消毒



厚木市営 及川球技場  
 B面 雑用水槽清掃

---

No. 2 清掃前  
 酸欠測定

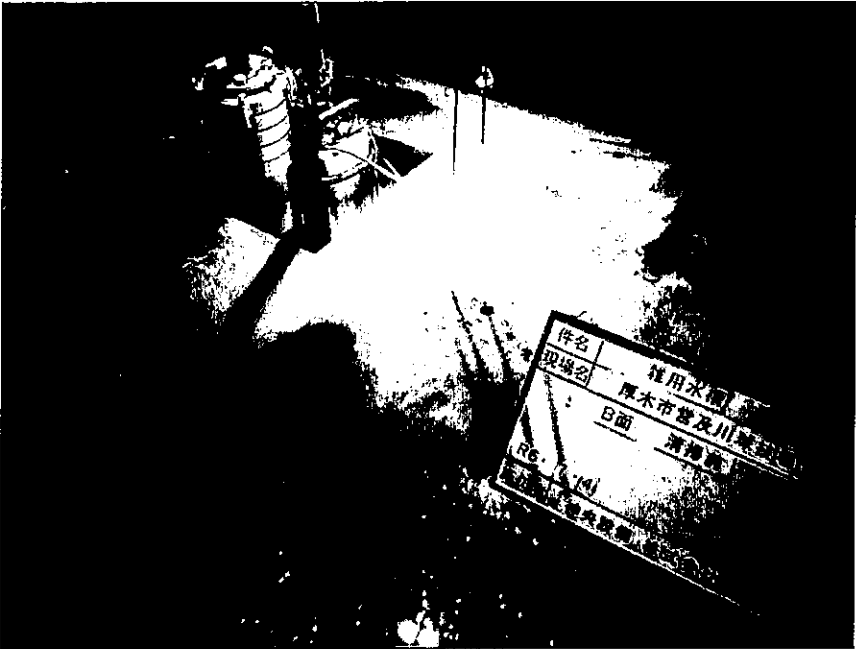

厚木市営 及川球技場  
 B面 雑用水槽清掃

---

No. 2 清掃前

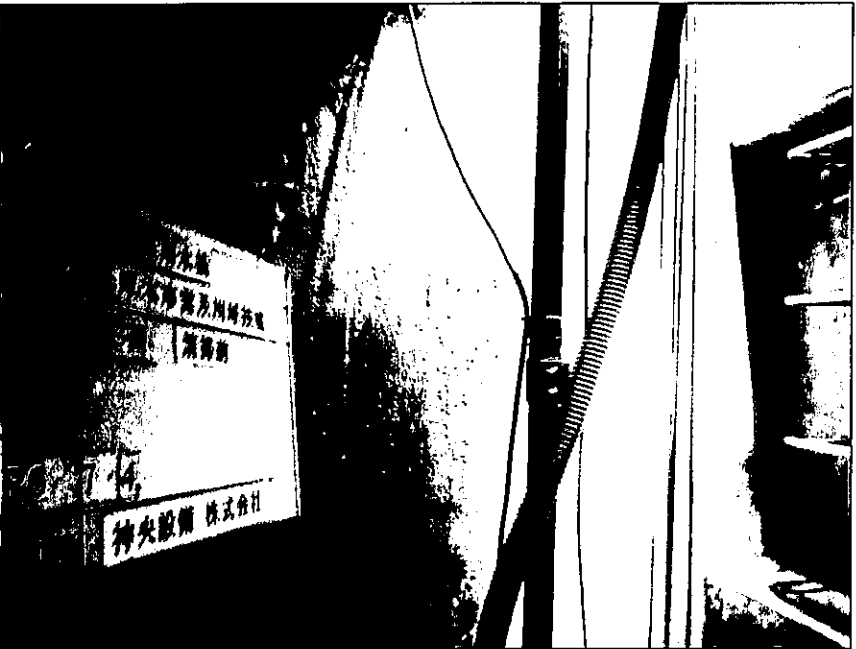

厚木市営 及川球技場  
 B面 雑用水槽清掃

---

No. 2 清掃前



厚木市営 及川球技場  
B面 雑用水槽清掃

No. 2 清掃中



厚木市営 及川球技場  
B面 雑用水槽清掃

No. 2 清掃中



厚木市営 及川球技場  
B面 雑用水槽清掃

No. 2 清掃後



厚木市営 及川球技場  
B面 雑用水槽清掃

No. 2 清掃後

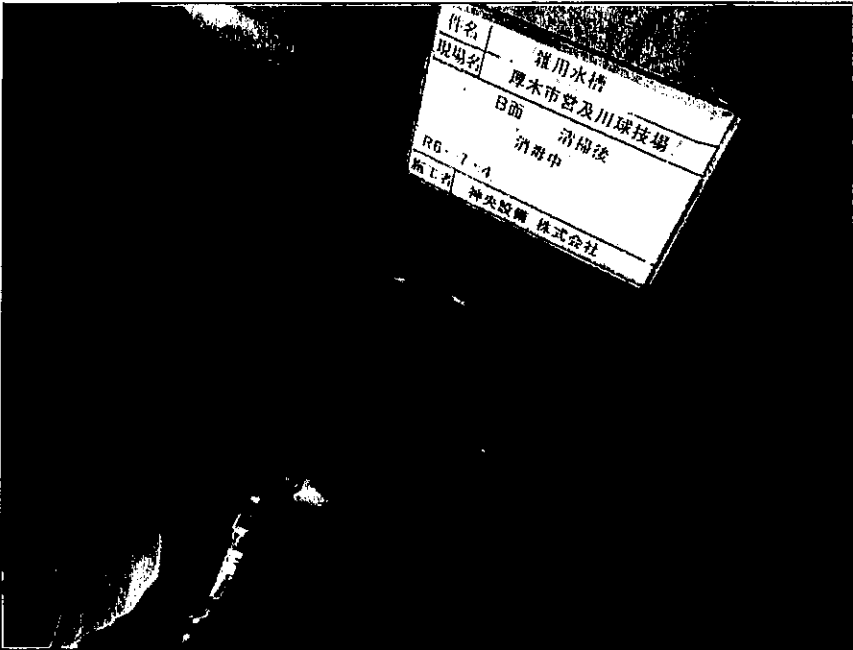

厚木市営 及川球技場  
B面 雑用水槽清掃

No. 2 清掃後  
槽内消毒

# 作業報告書

作業名 雨水槽清掃

作業場所 厚木市営及川球技場 B面

作業日 着工日 令和 6年 7月 4日

竣工日 令和 6年 7月 4日

施工者 神央設備 株式会社





厚木市営 及川球技場  
B面 雨水槽清掃



厚木市営 及川球技場  
B面 雨水槽清掃

No. 1 清掃前  
酸欠測定



厚木市営 及川球技場  
B面 雨水槽清掃

No. 1 清掃前

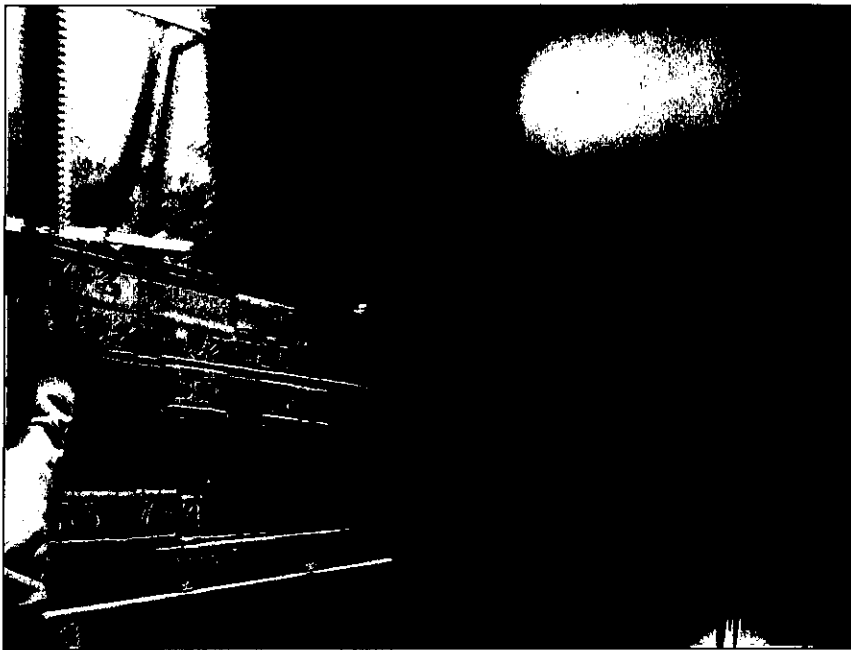

厚木市営 及川球技場  
B面 雨水槽清掃

No. 1 清掃前



厚木市営 及川球技場  
B面 雨水槽清掃

No. 1 清掃中



厚木市営 及川球技場  
B面 雨水槽清掃

No. 1 清掃中



厚木市営 及川球技場
B面 雨水槽清掃
No. 1 清掃後

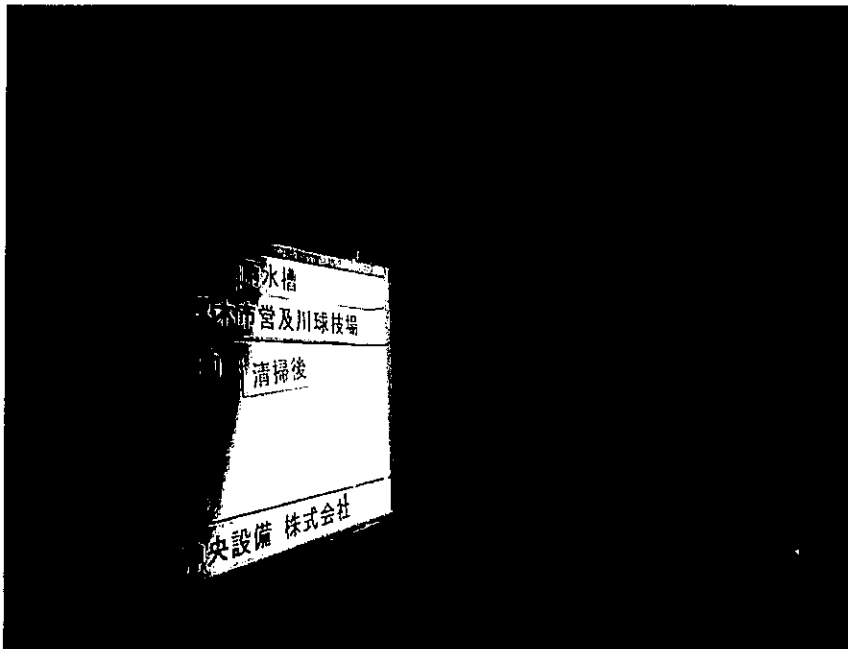

厚木市営 及川球技場
B面 雨水槽清掃
No. 1 清掃後

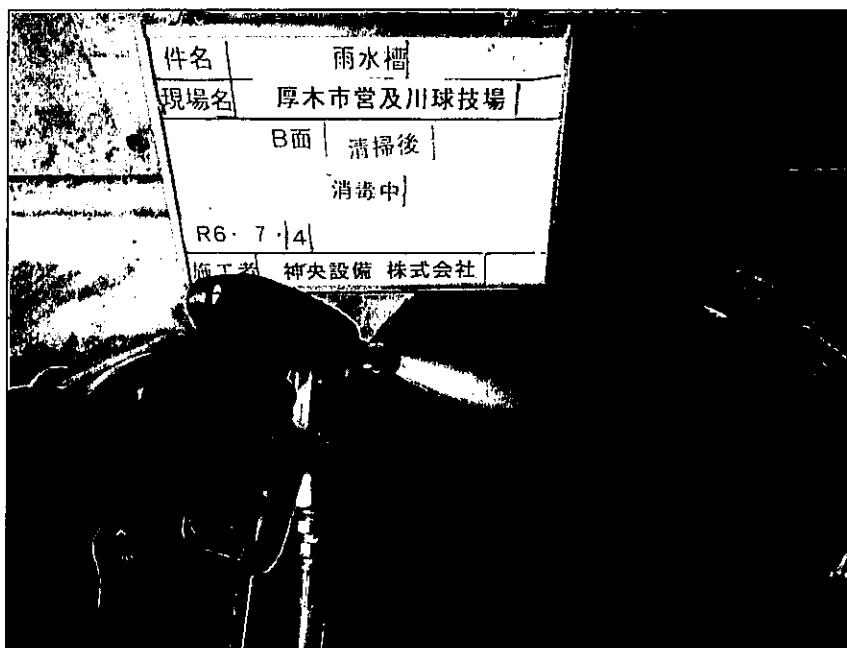

厚木市営 及川球技場
B面 雨水槽清掃
No. 1 清掃後
槽内消毒

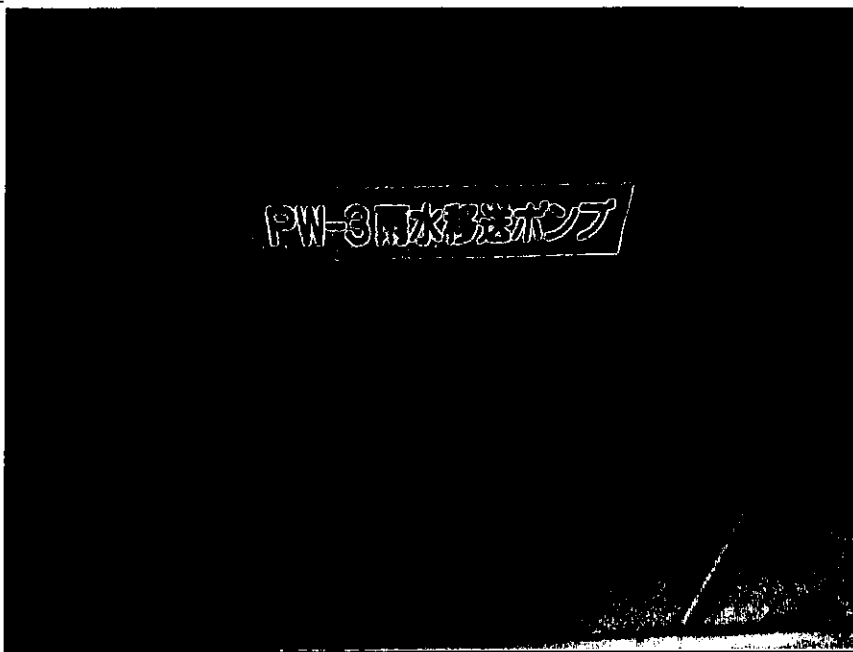

厚木市営 及川球技場  
B面 雨水槽清掃

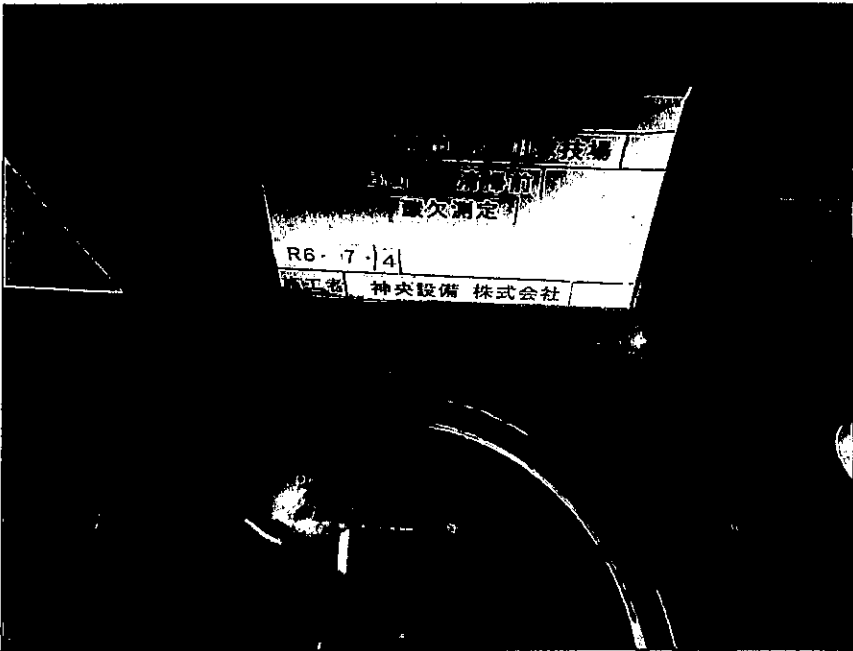

厚木市営 及川球技場  
B面 雨水槽清掃

No. 2 清掃前  
酸欠測定

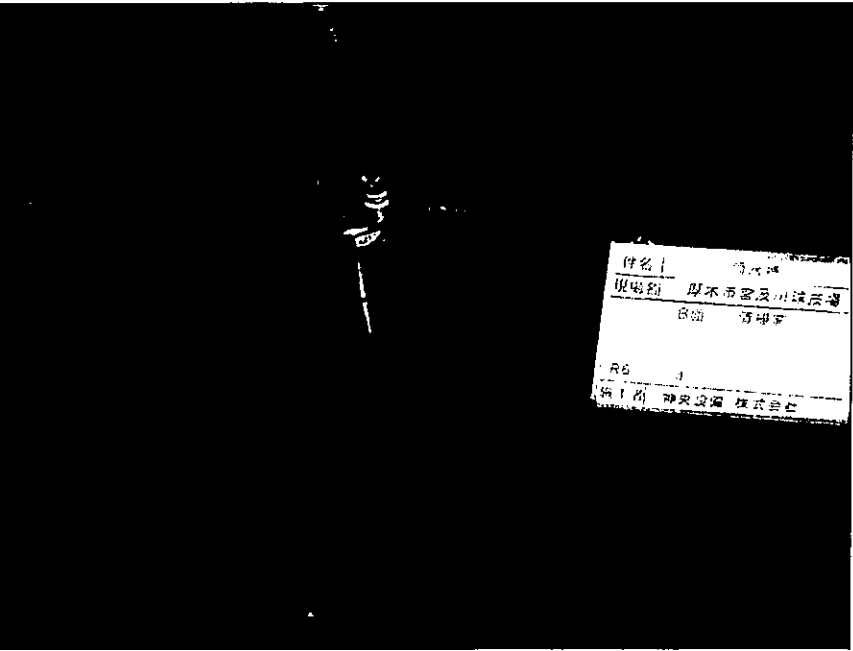

厚木市営 及川球技場  
B面 雨水槽清掃

No. 2 清掃前

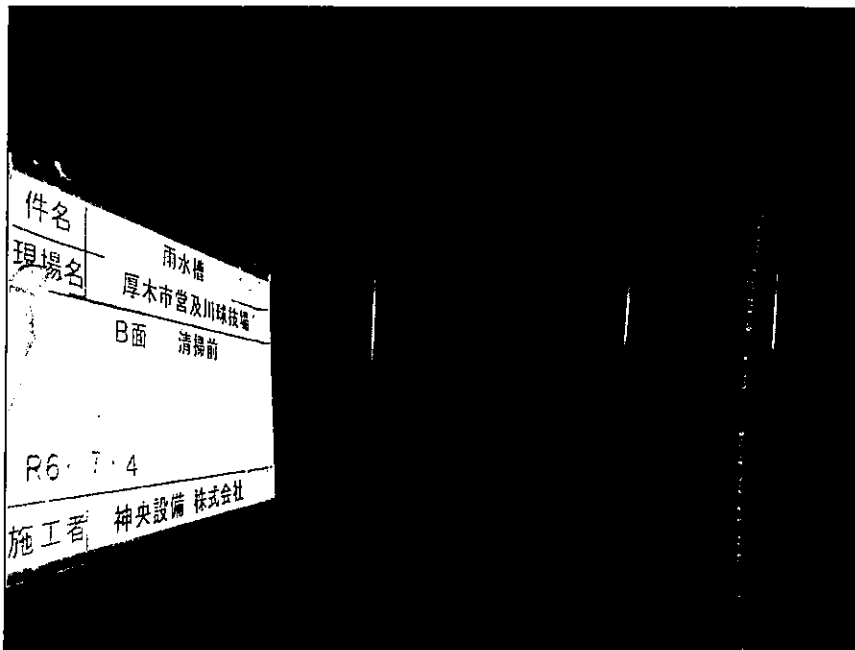

厚木市営 及川球技場  
B面 雨水槽清掃

No. 2 清掃前



厚木市営 及川球技場  
B面 雨水槽清掃

No. 2 清掃中



厚木市営 及川球技場  
B面 雨水槽清掃

No. 2 清掃中

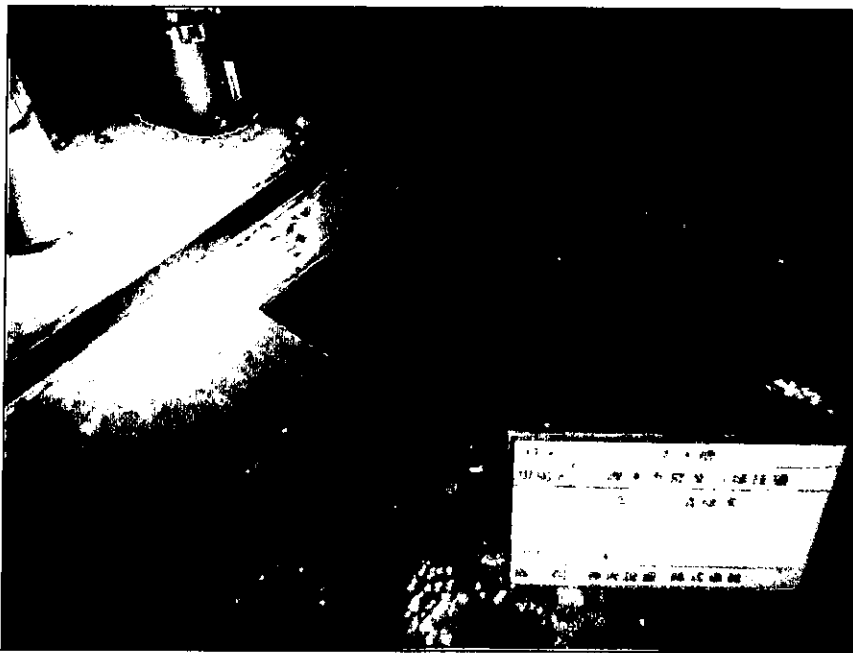

厚木市営 及川球技場
B面 雨水槽清掃
No. 2 清掃後

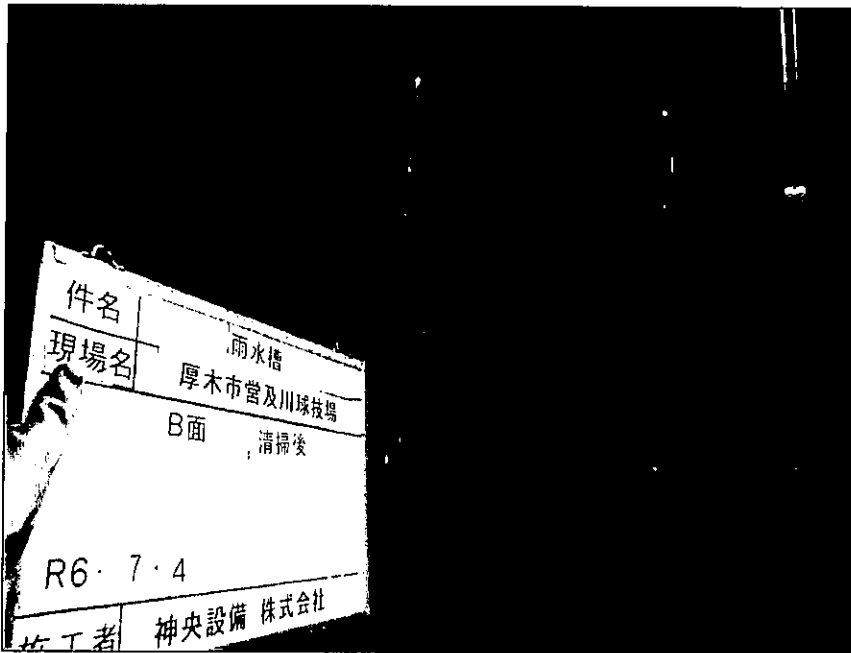

厚木市営 及川球技場
B面 雨水槽清掃
No. 2 清掃後



厚木市営 及川球技場
B面 雨水槽清掃
No. 2 清掃後
槽内消毒

# 作業報告書

作業名 沈殿槽清掃

作業場所 厚木市営及川球技場 B面

作業日 着工日 令和 6年 7月 4日

竣工日 令和 6年 7月 4日

施工者 神央設備 株式会社

# 作業報告書

現場名	厚木市宮及川球技場				
所在地	厚木市及川1-17-1				
作業実施日	令和 6年 7月 4日 (木) 天候 (晴)				
作業時間	9時00分 ~ 15時00分				
作業者	[Redacted Name]				
沈殿槽B面					
	受水槽	高置水槽			
容量(m <sup>3</sup> )	17 m <sup>3</sup>		/		
槽数	1槽式				
構造	RC				
場所	屋内				
設置方式	地上式・ <u>地下式</u>				
			特記事項		特記事項
点検状況	さび	有 <u>無</u>		有 無	
	異物	有 <u>無</u>		有 無	
	沈殿物	<u>有</u> 無	清掃後良好	有 無	
	亀裂	有 <u>無</u>		有 無	
	マンホール	有 <u>無</u>		有 無	
	満減水警報装置	<u>有</u> 無		有 無	
	ボールタップ	有 <u>無</u>		有 無	
	フート弁	有 <u>無</u>		有 無	
	防虫網	有 <u>無</u>		有 無	
	色度		1° (5° 以下)	有 無	
濁度		1° (5° 以下)	有 無		
【備考】					
雨水流入管破損					
電磁弁不良					

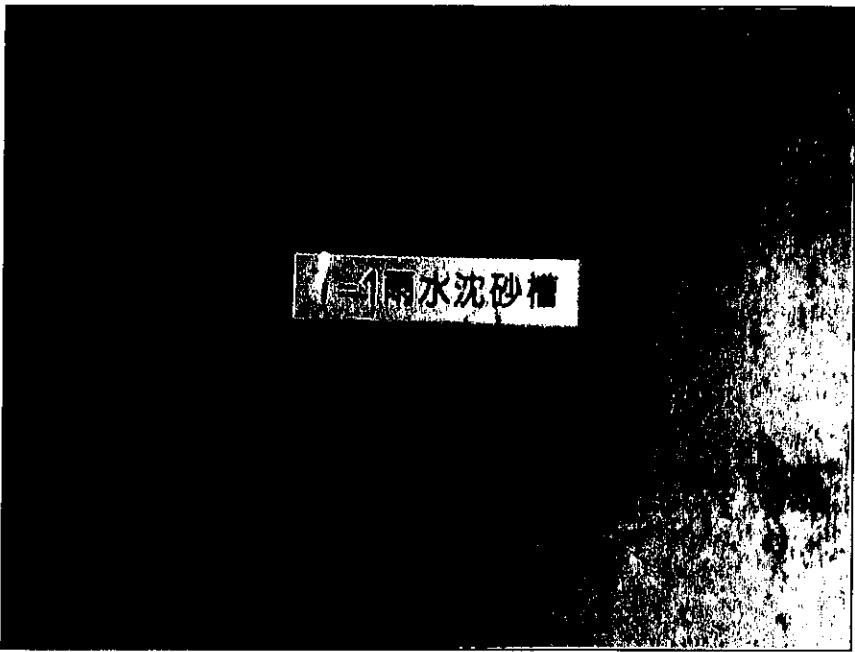

厚木市営 及川球技場
B面 沈殿槽清掃

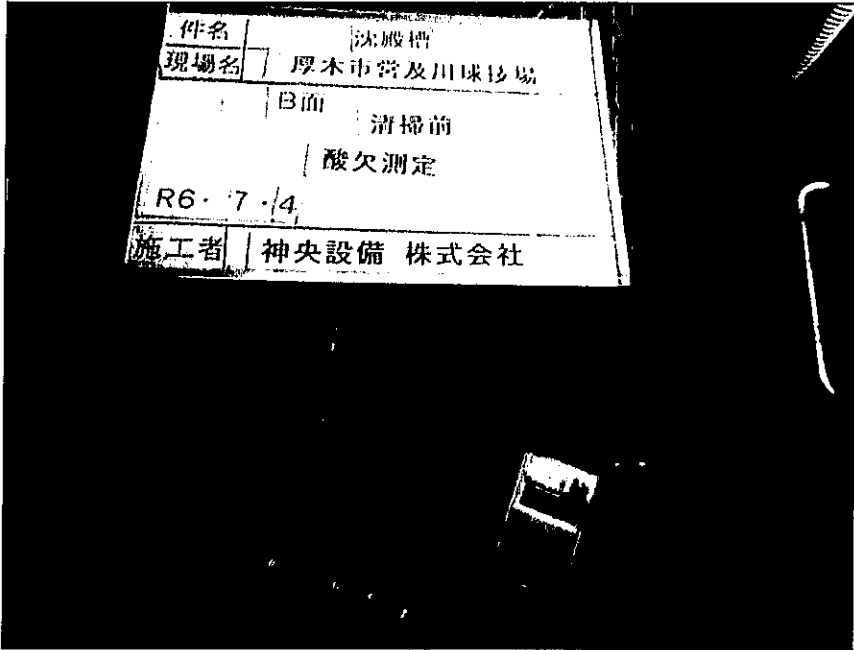

厚木市営 及川球技場
B面 沈殿槽清掃
清掃前
酸欠測定



厚木市営 及川球技場
B面 沈殿槽清掃
清掃前

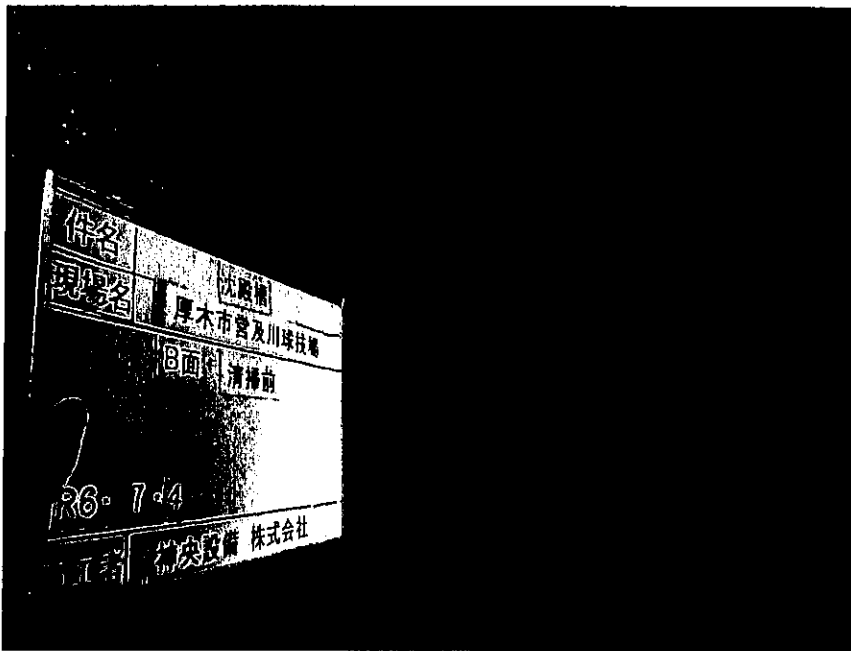

厚木市営 及川球技場  
B面 沈殿槽清掃

清掃前



厚木市営 及川球技場  
B面 沈殿槽清掃

清掃中



厚木市営 及川球技場  
B面 沈殿槽清掃

清掃中

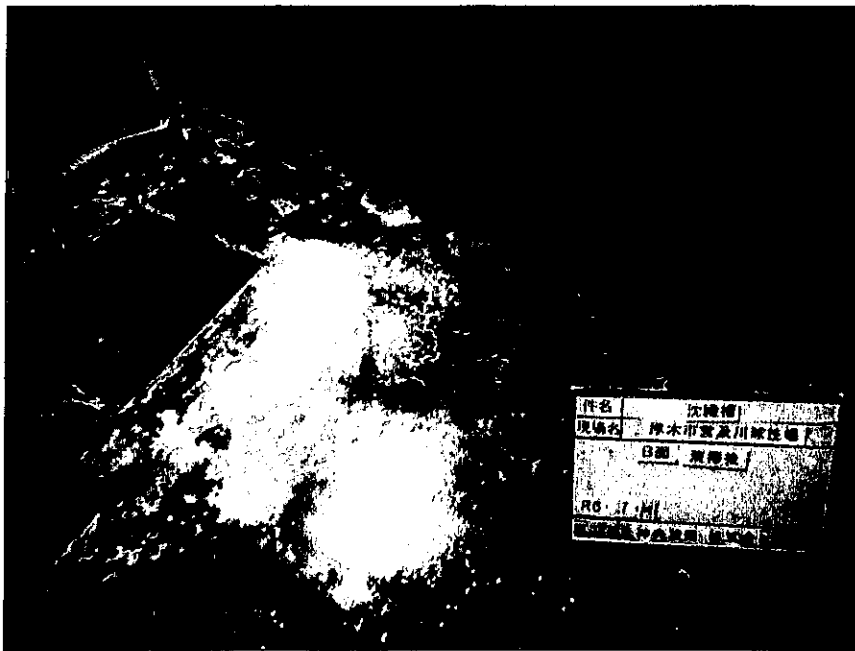

厚木市営 及川球技場  
B面 沈殿槽清掃

清掃後

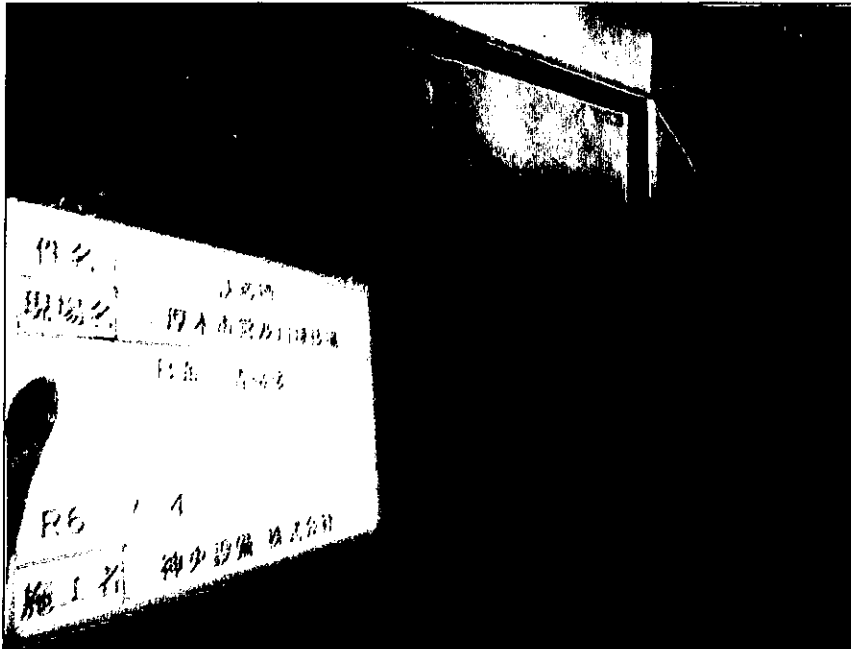

厚木市営 及川球技場  
B面 沈殿槽清掃

清掃後



厚木市営 及川球技場  
B面 沈殿槽清掃

清掃後  
槽内消毒

# 作業報告書

作業名 雨水検知管清掃

作業場所 厚木市営及川球技場 B面

作業日 着工日 令和 6年 7月 4日

竣工日 令和 6年 7月 4日

施工者 神央設備 株式会社

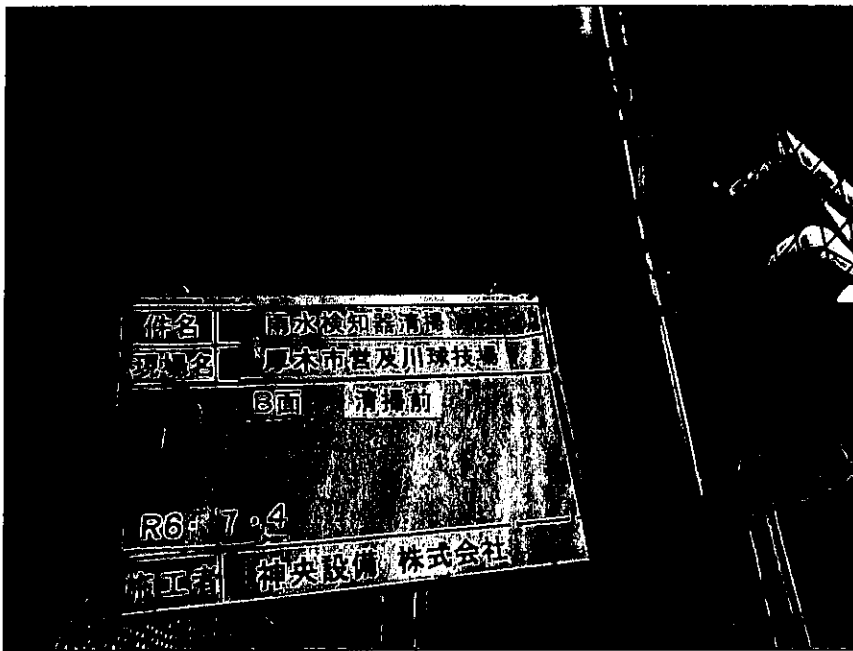

厚木市営 及川球技場  
B面 雨水集送管清掃

清掃前

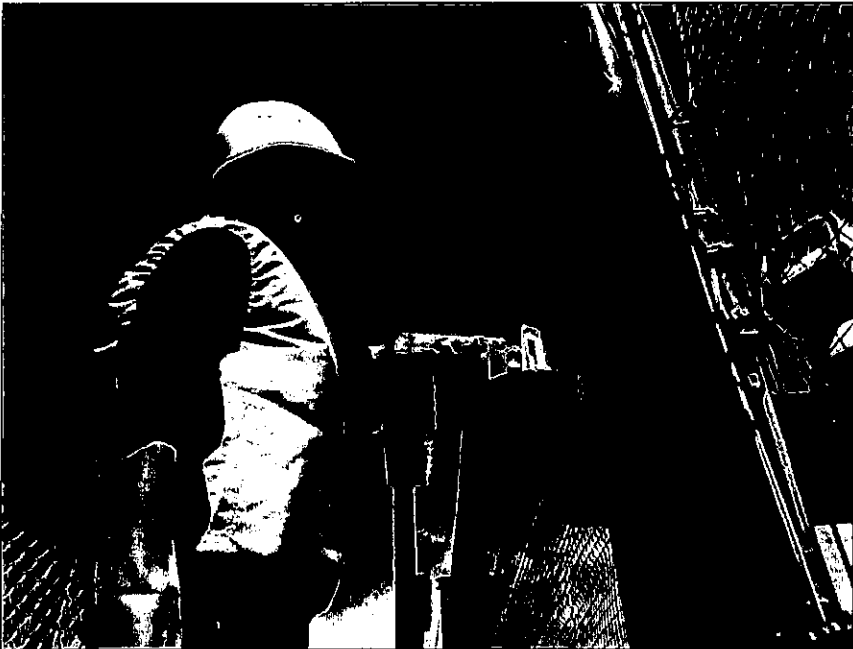

厚木市営 及川球技場  
B面 雨水集送管清掃

清掃中



厚木市営 及川球技場  
B面 雨水集送管清掃

清掃中

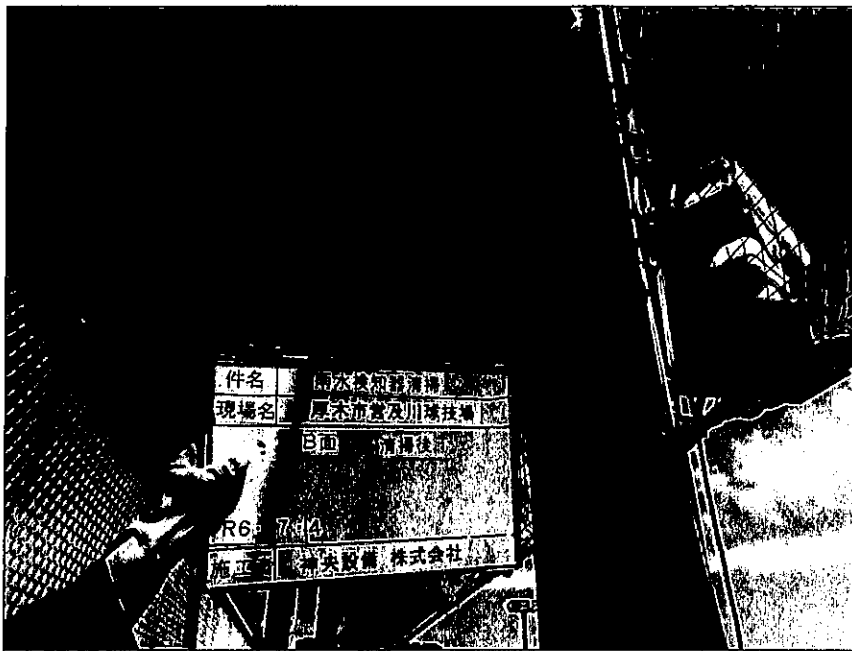

厚木市宮 及川球技場  
B面 雨水集送管清掃

清掃後

# 作業報告書

作業名 雨水集送管清掃

作業場所 厚木市営及川球技場 B面

作業日 着工日 令和 6 年 7 月 4 日

竣工日 令和 6 年 7 月 4 日

施工者 神央設備 株式会社

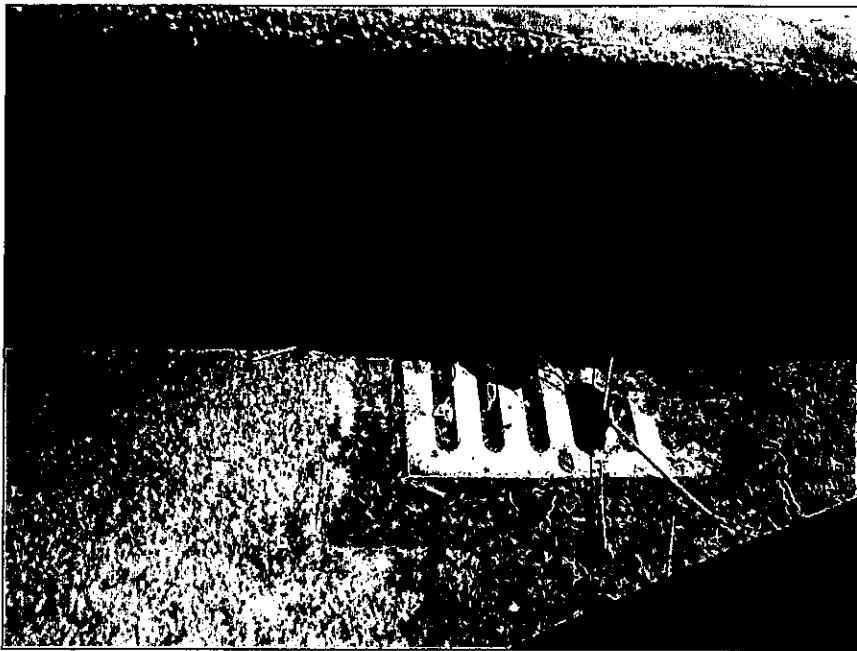

厚木市営 及川球技場  
B面 雨水集送管清掃

清掃前

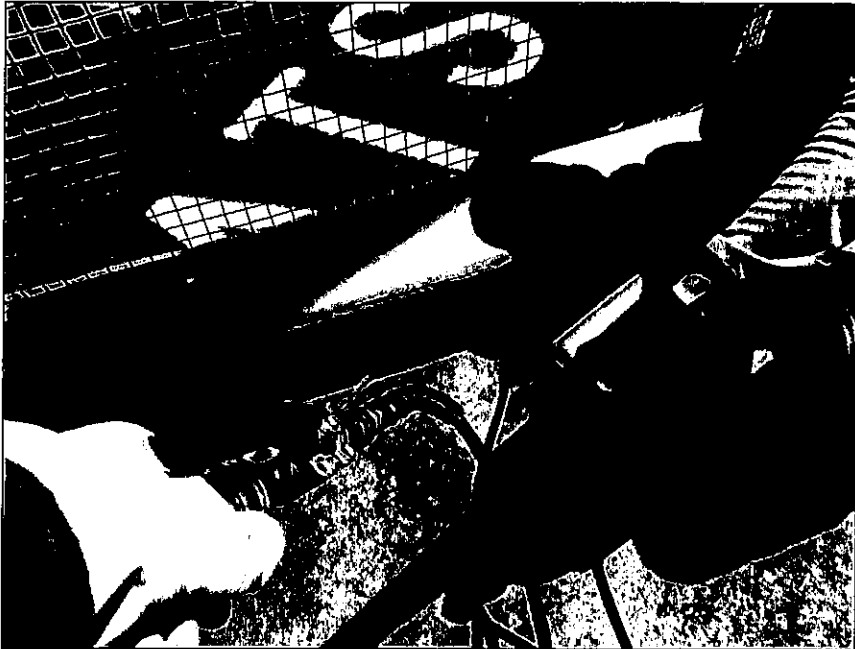

厚木市営 及川球技場  
B面 雨水集送管清掃

清掃中



厚木市営 及川球技場  
B面 雨水集送管清掃

清掃後

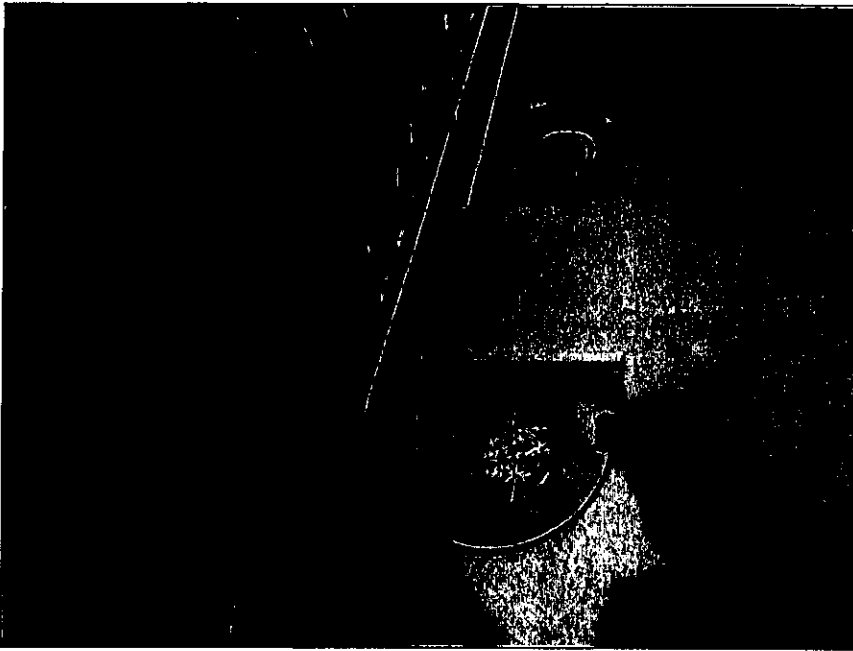

厚木市営 及川球技場  
B面 雨水集送管清掃

清掃前



厚木市営 及川球技場  
B面 雨水集送管清掃

清掃中



厚木市営 及川球技場  
B面 雨水集送管清掃

清掃後

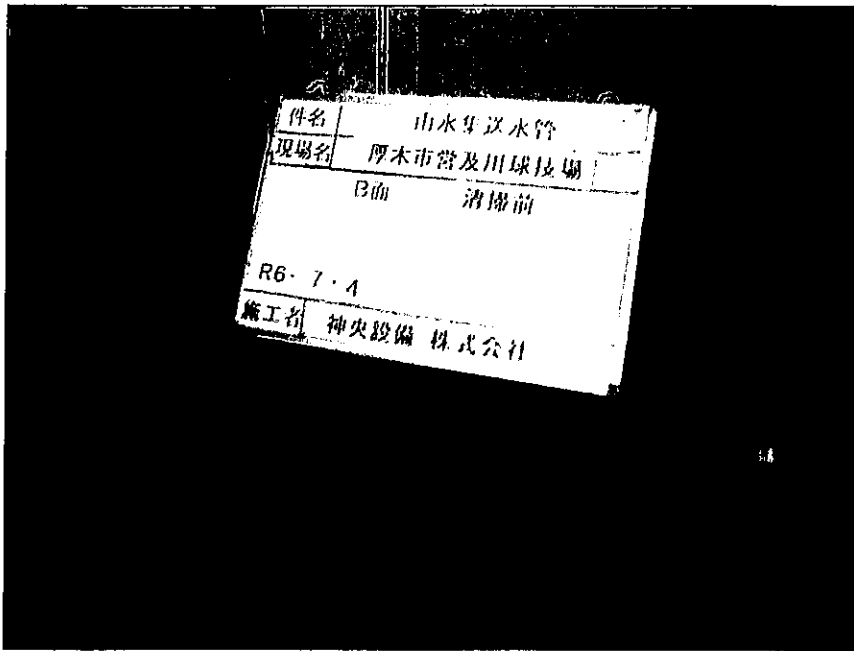

厚木市営 及川球技場
B面 雨水集送管清掃
清掃前



厚木市営 及川球技場
B面 雨水集送管清掃
清掃中

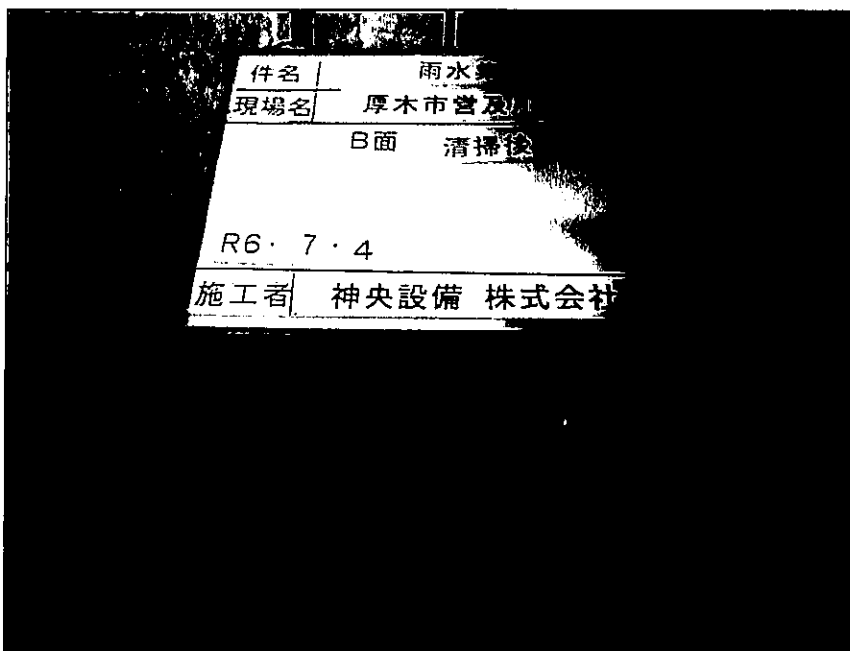

厚木市営 及川球技場
B面 雨水集送管清掃
清掃後

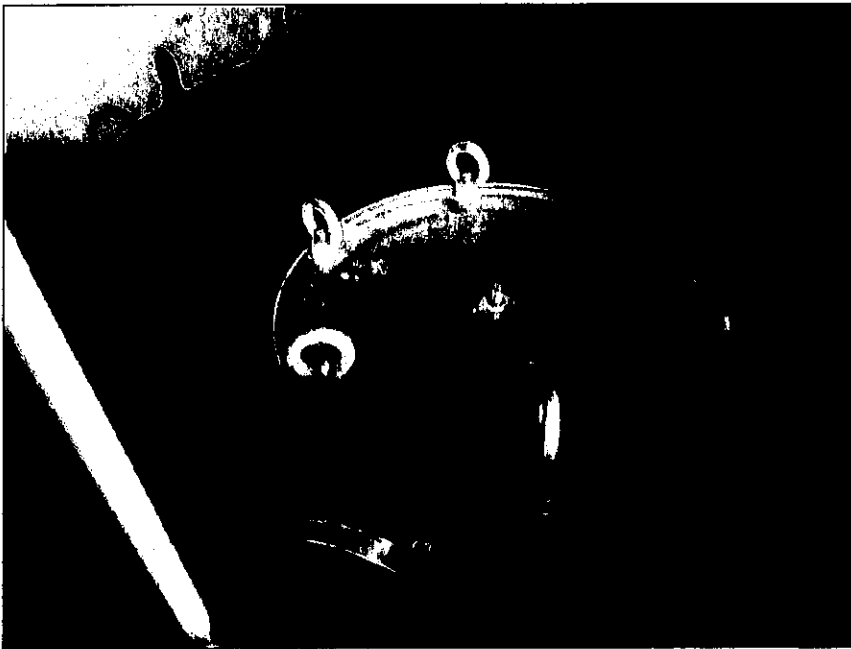

厚木市営 及川球技場  
B面 雨水集送管清掃

清掃前



厚木市営 及川球技場  
B面 雨水集送管清掃

清掃前

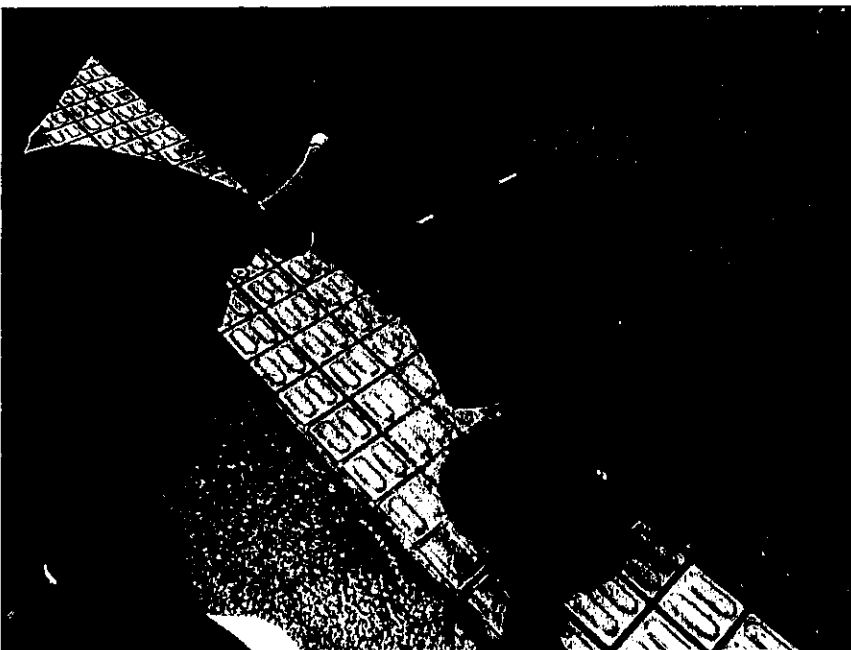

厚木市営 及川球技場  
B面 雨水集送管清掃

清掃中

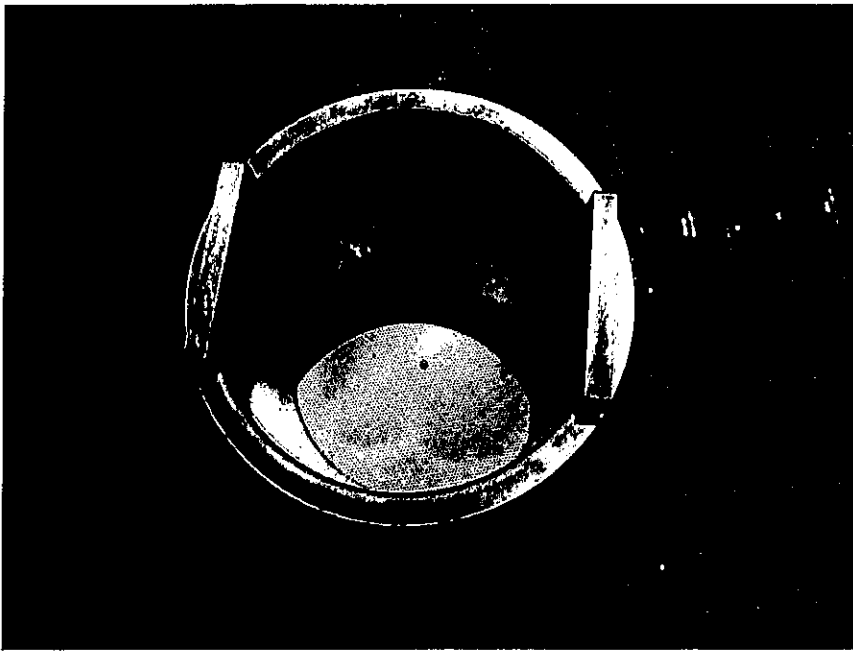

厚木市営 及川球技場  
B面 雨水集送管清掃

清掃後

(公益財団法人) 厚木市スポーツ協会 様

施設名 (厚木市営及川球技場)



令和 6 年 10 月分月間警備報告書

日付	曜日	異状の有無		備 考	日付	曜日	異状の有無		備 考
1	火	異状あり			17	木	異状あり		
		異状なし	○				異状なし	○	
2	水	異状あり			18	金	異状あり		
		異状なし	○				異状なし	○	
3	木	異状あり			19	土	異状あり		
		異状なし	○				異状なし	○	
4	金	異状あり			20	日	異状あり		
		異状なし	○				異状なし	○	
5	土	異状あり			21	月	異状あり		
		異状なし	○				異状なし	○	
6	日	異状あり			22	火	異状あり		
		異状なし	○				異状なし	○	
7	月	異状あり			23	水	異状あり		
		異状なし	○				異状なし	○	
8	火	異状あり			24	木	異状あり		
		異状なし	○				異状なし	○	
9	水	異状あり			25	金	異状あり		
		異状なし	○				異状なし	○	
10	木	異状あり			26	土	異状あり		
		異状なし	○				異状なし	○	
11	金	異状あり			27	日	異状あり		
		異状なし	○				異状なし	○	
12	土	異状あり			28	月	異状あり		
		異状なし	○				異状なし	○	
13	日	異状あり			29	火	異状あり		
		異状なし	○				異状なし	○	
14	月	異状あり			30	水	異状あり		
		異状なし	○				異状なし	○	
15	火	異状あり			31	木	異状あり		
		異状なし	○				異状なし	○	
16	水	異状あり							
		異状なし	○						

※上記以外の事故は、事故報告書を提出いたします。



# 清掃作業報告書

公益財団法人 厚木市スポーツ協会 御中

件名 令和6年度厚木市営及川球技場

清掃等業務委託 (6~3月分) 10月分

履行場所 厚木市及川1丁目17番1号 厚木市営及川球技場

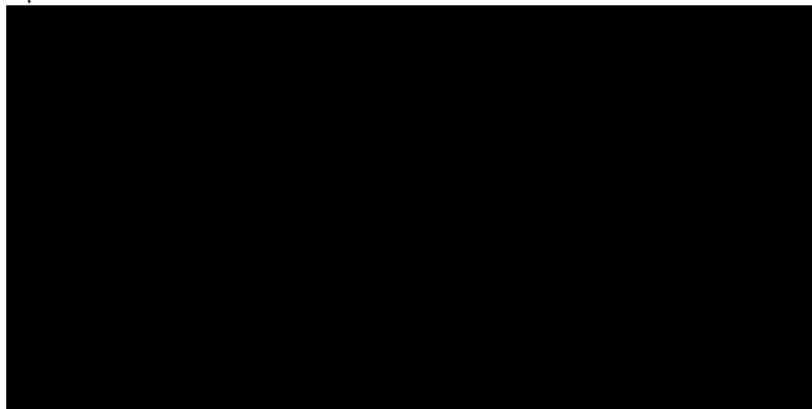

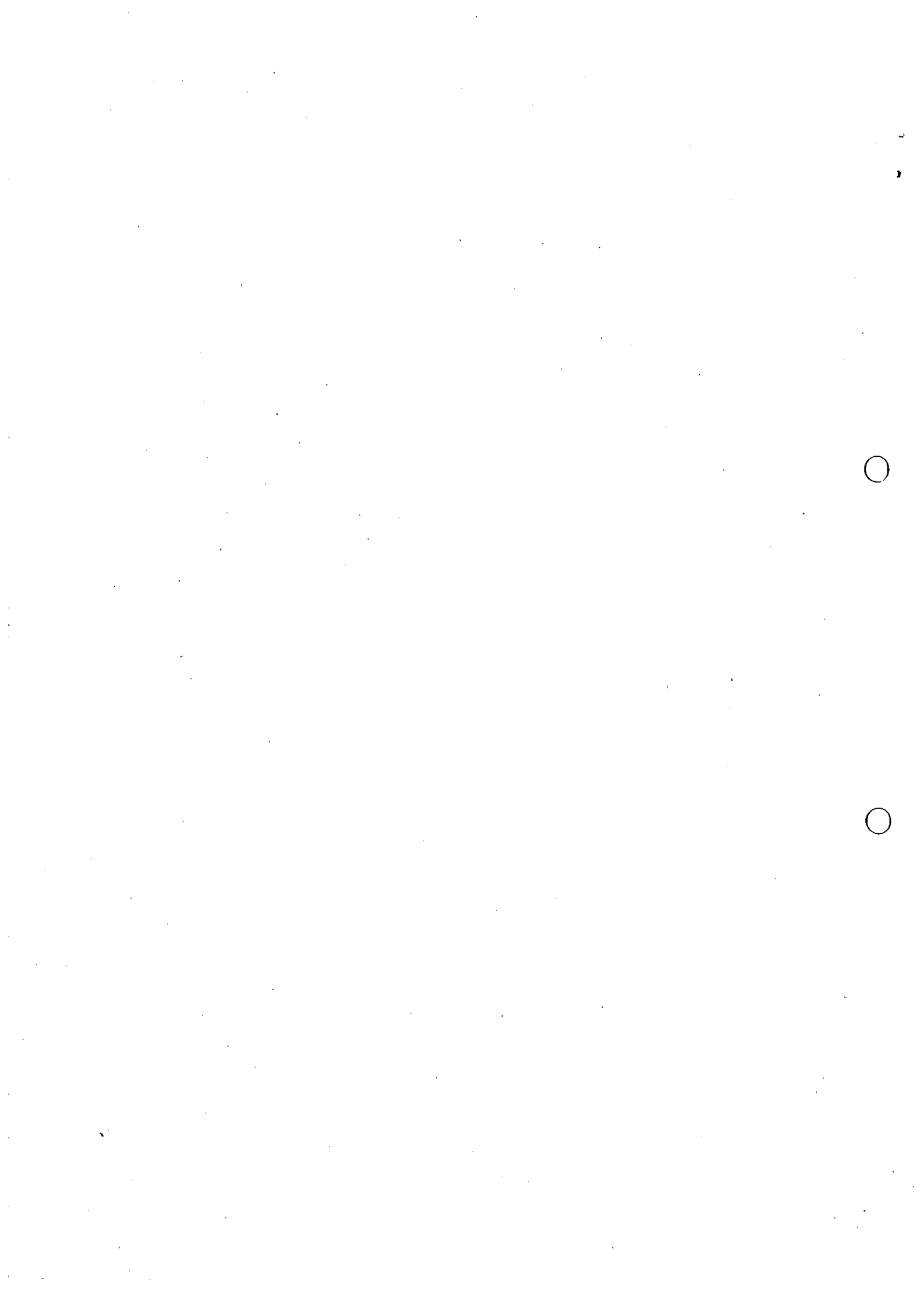

# 清掃作業報告書

令和6年度厚木市営及川球技場 清掃等業務（令和6年6月 ～ 令和7年3月）

株式会社 丸美産業

管理棟・スタンド清掃			屋外トイレ清掃			マット交換	定期床清掃	窓ガラス・扉清掃
清掃箇所\月日	10/7 (月)	10/4 (金)	清掃箇所\月日	10/7 (月)	10/4 (金)	10/3 (木)	1 ( )	1 ( )
管理棟	玄関ホール	✓				( )		
	事務室	✓						
	医務室	✓						
	会議室	✓						
	湯沸室	✓						
	通路	✓						
	身障者用便所	✓	✓					
	男子便所	✓	✓					
	女子便所	✓	✓					
スタンドA	エントランス	✓		一塁男子便所	✓	✓		
	記録・放送室	✓		一塁女子便所	✓	✓		
	本部室一塁側	✓		一塁身障者便所	✓	✓		
	本部室三塁側	✓		三塁男子便所	✓	✓		
	控室	✓		三塁女子便所	✓	✓		
	湯沸室	✓		三塁身障者便所	✓	✓		
	ロッカー室一塁側	✓						
	シャワー室一塁側	✓						
	ロッカー室三塁側	✓						
	シャワー室三塁側	✓						
	男子便所	✓	✓					
	女子便所	✓	✓					
	通路	✓						
スタンドB	エントランス	✓		一塁男子便所	✓	✓		
	記録・放送室	✓		一塁女子便所	✓	✓		
	本部室一塁側	✓		一塁身障者便所	✓	✓		
	本部室三塁側	✓		三塁男子便所	✓	✓		
	控室	✓		三塁女子便所	✓	✓		
	湯沸室	✓		三塁身障者便所	✓	✓		
	ロッカー室一塁側	✓						
	シャワー室一塁側	✓						
	ロッカー室三塁側	✓						
	シャワー室三塁側	✓						
	男子便所	✓	✓					
	女子便所	✓	✓					
	通路	✓						
作業者								
確認印								

レ点：仕様書による清掃指定箇所

# 清掃作業報告書

令和6年度厚木市営及川球技場 清掃等業務（令和6年6月 ～ 令和7年3月）

株式会社 丸美産業

管理棟・スタンド清掃			屋外トイレ清掃			マット交換	定期床清掃	窓ガラス・網戸清掃
清掃箇所\月日	10/15 <sup>水</sup>	10/11(金)	清掃箇所\月日	10/15 <sup>水</sup>	10/11(金)	'( )	'( )	'( )
管理棟	玄関ホール	✓						
	事務室	✓						
	医務室	✓						
	会議室	✓						
	湯沸室	✓						
	通路	✓						
	身障者用便所	✓	✓					
	男子便所	✓	✓					
	女子便所	✓	✓					
スタンドA	エントランス	✓		一塁男子便所	✓	✓		
	記録・放送室	✓		一塁女子便所	✓	✓		
	本部室一塁側	✓		一塁身障者便所	✓	✓		
	本部室三塁側	✓		三塁男子便所	✓	✓		
	控室	✓		三塁女子便所	✓	✓		
	湯沸室	✓		三塁身障者便所	✓	✓		
	ロッカー室一塁側	✓						
	シャワー室一塁側	✓						
	ロッカー室三塁側	✓						
	シャワー室三塁側	✓						
	男子便所	✓	✓					
	女子便所	✓	✓					
通路	✓							
スタンドB	エントランス	✓		一塁男子便所	✓	✓		
	記録・放送室	✓		一塁女子便所	✓	✓		
	本部室一塁側	✓		一塁身障者便所	✓	✓		
	本部室三塁側	✓		三塁男子便所	✓	✓		
	控室	✓		三塁女子便所	✓	✓		
	湯沸室	✓		三塁身障者便所	✓	✓		
	ロッカー室一塁側	✓						
	シャワー室一塁側	✓						
	ロッカー室三塁側	✓						
	シャワー室三塁側	✓						
	男子便所	✓	✓					
	女子便所	✓	✓					
通路	✓							
作業者								
確認印								

レ点：仕様書による清掃指定箇所

# 清掃作業報告書

令和6年度厚木市営及川球技場 清掃等業務（令和6年6月 ～ 令和7年3月）

株式会社 丸美産業

管理棟・スタンド清掃			屋外トイレ清掃			マット交換	定期床清掃	窓ガラス・欄干清掃
清掃箇所\月日	10/21 (月)	10/18 (金)	清掃箇所\月日	10/21 (月)	10/18 (金)	' ( )	' ( )	' ( )
管理棟	玄関ホール	✓						
	事務室	✓						
	医務室	✓						
	会議室	✓						
	湯沸室	✓						
	通路	✓						
	身障者用便所	✓	✓					
	男子便所	✓	✓					
	女子便所	✓	✓					
スタンドA	エントランス	✓		一塁男子便所	✓	✓		
	記録・放送室	✓		一塁女子便所	✓	✓		
	本部室一塁側	✓		一塁身障者便所	✓	✓		
	本部室三塁側	✓		三塁男子便所	✓	✓		
	控室	✓		三塁女子便所	✓	✓		
	湯沸室	✓		三塁身障者便所	✓	✓		
	ロッカー室一塁側	✓						
	シャワー室一塁側	✓						
	ロッカー室三塁側	✓						
	シャワー室三塁側	✓						
	男子便所	✓	✓					
	女子便所	✓	✓					
	通路	✓						
スタンドB	エントランス	✓		一塁男子便所	✓	✓		
	記録・放送室	✓		一塁女子便所	✓	✓		
	本部室一塁側	✓		一塁身障者便所	✓	✓		
	本部室三塁側	✓		三塁男子便所	✓	✓		
	控室	✓		三塁女子便所	✓	✓		
	湯沸室	✓		三塁身障者便所	✓	✓		
	ロッカー室一塁側	✓						
	シャワー室一塁側	✓						
	ロッカー室三塁側	✓						
	シャワー室三塁側	✓						
	男子便所	✓	✓					
	女子便所	✓	✓					
	通路	✓						
作業者								
確認印								

レ点：仕様書による清掃指定箇所

# 清掃作業報告書

令和6年度厚木市営及川球技場 清掃等業務（令和6年6月 ～ 令和7年3月）

株式会社 丸美産業

管理棟・スタンド清掃			屋外トイレ清掃			マット交換	定期床清掃	窓ガラス・扉戸清掃
清掃箇所\月日	10/28(月)	10/25(金)	清掃箇所\月日	10/28(月)	10/25(金)	'( )	'( )	'( )
管理棟	玄関ホール	✓						
	事務室	✓						
	医務室	✓						
	会議室	✓						
	湯沸室	✓						
	通路	✓						
	身障者用便所	✓	✓					
	男子便所	✓	✓					
	女子便所	✓	✓					
スタンドA	エントランス	✓		一塁男子便所	✓	✓		
	記録・放送室	✓		一塁女子便所	✓	✓		
	本部室一塁側	✓		一塁身障者便所	✓	✓		
	本部室三塁側	✓		三塁男子便所	✓	✓		
	控室	✓		三塁女子便所	✓	✓		
	湯沸室	✓		三塁身障者便所	✓	✓		
	ロッカー室一塁側	✓						
	シャワー室一塁側	✓						
	ロッカー室三塁側	✓						
	シャワー室三塁側	✓						
	男子便所	✓	✓					
	女子便所	✓	✓					
	通路	✓						
スタンドB	エントランス	✓		一塁男子便所	✓	✓		
	記録・放送室	✓		一塁女子便所	✓	✓		
	本部室一塁側	✓		一塁身障者便所	✓	✓		
	本部室三塁側	✓		三塁男子便所	✓	✓		
	控室	✓		三塁女子便所	✓	✓		
	湯沸室	✓		三塁身障者便所	✓	✓		
	ロッカー室一塁側	✓						
	シャワー室一塁側	✓						
	ロッカー室三塁側	✓						
	シャワー室三塁側	✓						
	男子便所	✓	✓					
	女子便所	✓	✓					
	通路	✓						
作業者								
確認印								

レ点：仕様書による清掃指定箇所

(公益財団法人) 厚木市スポーツ協会 様

施設名 (厚木市営及川球技場)



令和 6 年 11 月分月間警備報告書

日付	曜日	異常の有無	備 考	日付	曜日	異常の有無	備 考
1	金	異常あり		17	日	異常あり	
		異常なし ○				異常なし ○	
2	土	異常あり		18	月	異常あり	
		異常なし ○				異常なし ○	
3	日	異常あり		19	火	異常あり	
		異常なし ○				異常なし ○	
4	月	異常あり		20	水	異常あり	
		異常なし ○				異常なし ○	
5	火	異常あり		21	木	異常あり	
		異常なし ○				異常なし ○	
6	水	異常あり		22	金	異常あり	
		異常なし ○				異常なし ○	
7	木	異常あり		23	土	異常あり	
		異常なし ○				異常なし ○	
8	金	異常あり		24	日	異常あり	
		異常なし ○				異常なし ○	
9	土	異常あり		25	月	異常あり	
		異常なし ○				異常なし ○	
10	日	異常あり		26	火	異常あり	
		異常なし ○				異常なし ○	
11	月	異常あり		27	水	異常あり	
		異常なし ○				異常なし ○	
12	火	異常あり		28	木	異常あり	
		異常なし ○				異常なし ○	
13	水	異常あり		29	金	異常あり	
		異常なし ○				異常なし ○	
14	木	異常あり		30	土	異常あり	
		異常なし ○				異常なし ○	
15	金	異常あり					
		異常なし ○					
16	土	異常あり					
		異常なし ○					

※上記以外の事故は、事故報告書を提出いたします。



# 電気工作物月次点検報告書

\*この書類の保存期間は3年です。大切に保管して下さい。

令和 6 年 11 月分

事業場名 <b>厚木市営及川球技場</b>																																								
供給者 <b>オリックス電力(株)</b>						10 月分																																		
契約電力 220 kW		契約 業務用		最大電力 210 kW		力率 100 %		使用電力量 14,504 kWh		電気料金 円		単価 円/kWh		月使用電力量 契約電力 65.9 h																										
設備容量 350 kVA		種別																																						
項目 日	時刻	天候	温度		受電盤						電力量計 (乗率 600)																													
			室内	キュービクル内	電圧 (KV)			電流 (A)			電力 (kw)	力率 (%)	前回指針	月日	一日平均電力量 (kwh)																									
12	130	晴	21℃	25℃	R	S	T	R	S	T	5	78	0978.437	156.89	447.1																									
日	Tr 動力第1バンク 300kVA (825A) 34℃				動力第2バンク kVA				電灯第1バンク 50kVA (238A) 36℃				電灯第2バンク kVA																											
	電圧 (V)		電流 (A)		電圧 (V)		電流 (A)		電圧 (V)		電流 (A)		電圧 (V)		電流 (A)																									
12	210	0	0	0	61					103	10	15	2																											
日	Tr 動力第1バンク kVA				動力第2バンク kVA				電灯第1バンク kVA				電灯第2バンク kVA																											
	電圧 (V)		電流 (A)		電圧 (V)		電流 (A)		電圧 (V)		電流 (A)		電圧 (V)		電流 (A)																									
12																																								
日	受配電設備												負荷設備												非常用予備蓄電装置															
	電線及び支持物	ケーブル	PAS-UGS	開閉装置 DS	閉装置 CB	変圧器	VT	SR	避雷器	配電盤	表示灯	保護継電器	接地線	施設受電室	錠キュービクル	高圧配電函	保護柵の状態	機器本体の加熱	接続部の加熱	異音異臭・損傷汚損等	分制御 KS	電盤端子等	電機	低圧コンデンサー	接地線	照明	溶接装置	電熱装置	漏電火災警報器	漏電遮断器	機器及び接続部の加熱	異音異臭・損傷汚損等	絶縁監視装置	問診	原動機	発電機	配電盤	蓄電池		
12	✓	✓	✓	✓	✓	✓	✓	✓	✓	✓	✓	✓	✓	✓	✓	✓	✓	✓	✓	✓	✓	✓	✓	✓	✓	✓	✓	✓	✓	✓	✓	✓	✓	✓	✓	✓	✓	✓	✓	✓
(特記事項)																																								
																								11/2																
																								高圧コンデンサー温度 27℃																
																								直流電源装置 118V																

記載注意 点検箇所の該当欄はレ印で記入する。所見手入れ等の特記事項ある時は○印を記入し、○印内に数字番号を記入したうえ、特記事項欄に同番号別にその所見処置等の事項を詳細に記入する。  
注 Igは変圧器のB種アース線に流れる電流。



# 清掃作業報告書

公益財団法人 厚木市スポーツ協会 御中

件名 令和6年度厚木市営及川球技場

清掃等業務委託 (6~3月分) 11月分

履行場所 厚木市及川1丁目17番1号 厚木市営及川球技場

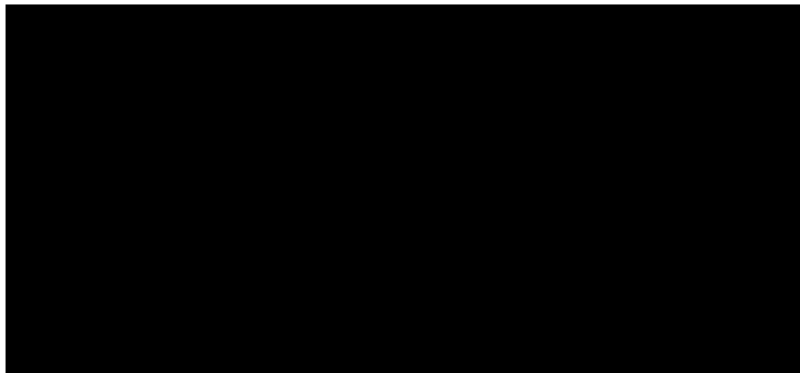

# 清掃作業報告書

令和6年度厚木市営及川球技場 清掃等業務（令和6年6月 ～ 令和7年3月）

株式会社 丸美産業

管理棟・スタンド清掃			屋外トイレ清掃			マット交換	定期床清掃	窓ガラス・観音清掃	
清掃箇所\月日	11/5	11/1 (金)	清掃箇所\月日	11/5	11/1 (金)	11/7 (木)	( )	( )	
管理棟	玄関ホール	✓				✓			
	事務室	✓							
	医務室	✓							
	会議室	✓							
	湯沸室	✓							
	通路	✓							
	身障者用便所	✓	✓						
	男子便所	✓	✓						
	女子便所	✓	✓						
スタンドA	エントランス	✓		一塁男子便所	✓	✓			
	記録・放送室	✓		一塁女子便所	✓	✓			
	本部室一塁側	✓		一塁身障者便所	✓	✓		○	
	本部室三塁側	✓		三塁男子便所	✓	✓			
	控室	✓		三塁女子便所	✓	✓			
	湯沸室	✓		三塁身障者便所	✓	✓			
	ロッカー室一塁側	✓							
	シャワー室一塁側	✓							
	ロッカー室三塁側	✓							
	シャワー室三塁側	✓							
	男子便所	✓	✓						
	女子便所	✓	✓						
	通路	✓							
	スタンドB	エントランス	✓		一塁男子便所	✓	✓		
記録・放送室		✓		一塁女子便所	✓	✓			
本部室一塁側		✓		一塁身障者便所	✓	✓			
本部室三塁側		✓		三塁男子便所	✓	✓		○	
控室		✓		三塁女子便所	✓	✓			
湯沸室		✓		三塁身障者便所	✓	✓			
ロッカー室一塁側		✓							
シャワー室一塁側		✓							
ロッカー室三塁側		✓							
シャワー室三塁側		✓							
男子便所		✓	✓						
女子便所		✓	✓						
通路		✓							
作業者									
確認印									

レ点：仕様書による清掃指定箇所

# 清掃作業報告書

令和6年度厚木市営及川球技場 清掃等業務（令和6年6月 ～ 令和7年3月）

株式会社 丸美産業

管理棟・スタンド清掃			屋外トイレ清掃			マット交換	定期床清掃	窓ガラス・換戸清掃
清掃箇所\月日	11/11(月)	11/8(金)	清掃箇所\月日	11/11(月)	11/8(金)	'( )	'( )	'( )
管理棟	玄関ホール	✓						
	事務室	✓						
	医務室	✓						
	会議室	✓						
	湯沸室	✓						
	通路	✓						
	身障者用便所	✓						
	男子便所	✓	✓					
	女子便所	✓	✓					
スタンドA	エントランス	✓		一塁男子便所	✓	✓		
	記録・放送室	✓		一塁女子便所	✓	✓		
	本部室一塁側	✓		一塁身障者便所	✓	✓		
	本部室三塁側	✓		三塁男子便所	✓	✓		
	控室	✓		三塁女子便所	✓	✓		
	湯沸室	✓		三塁身障者便所	✓	✓		
	ロッカー一室一塁側	✓						
	シャワー一室一塁側	✓						
	ロッカー一室三塁側	✓						
	シャワー一室三塁側	✓						
	男子便所	✓	✓					
	女子便所	✓	✓					
	通路	✓						
スタンドB	エントランス	✓		一塁男子便所	✓	✓		
	記録・放送室	✓		一塁女子便所	✓	✓		
	本部室一塁側	✓		一塁身障者便所	✓	✓		
	本部室三塁側	✓		三塁男子便所	✓	✓		
	控室	✓		三塁女子便所	✓	✓		
	湯沸室	✓		三塁身障者便所	✓	✓		
	ロッカー一室一塁側	✓						
	シャワー一室一塁側	✓						
	ロッカー一室三塁側	✓						
	シャワー一室三塁側	✓						
	男子便所	✓	✓					
	女子便所	✓	✓					
	通路	✓						
作業者								
確認印								

レ点：仕様書による清掃指定箇所

# 清掃作業報告書

令和6年度厚木市営及川球技場 清掃等業務（令和6年6月 ～ 令和7年3月）

株式会社 丸美産業

管理棟-スタンド清掃			屋外トイレ清掃			マット交換	定期床清掃	窓ガラス・鏡戸清掃
清掃箇所\月日	11/18(月)	11/15(金)	清掃箇所\月日	11/18(月)	11/15(金)	'( )	'( )	'( )
管理棟	玄関ホール	✓						
	事務室	✓						
	医務室	✓						
	会議室	✓						
	湯沸室	✓						
	通路	✓						
	身障者用便所	✓	✓					
	男子便所	✓	✓					
	女子便所	✓	✓					
スタンドA	エントランス	✓		一塁男子便所	✓	✓		
	記録・放送室	✓		一塁女子便所	✓	✓		
	本部室一塁側	✓		一塁身障者便所	✓	✓		○
	本部室三塁側	✓		三塁男子便所	✓	✓		
	控室	✓		三塁女子便所	✓	✓		
	湯沸室	✓		三塁身障者便所	✓	✓		
	ロッカー室一塁側	✓						
	シャワー室一塁側	✓						
	ロッカー室三塁側	✓						
	シャワー室三塁側	✓						
	男子便所	✓	✓					
	女子便所	✓	✓					
	通路	✓						
スタンドB	エントランス	✓		一塁男子便所	✓	✓		
	記録・放送室	✓		一塁女子便所	✓	✓		
	本部室一塁側	✓		一塁身障者便所	✓	✓		
	本部室三塁側	✓		三塁男子便所	✓	✓		○
	控室	✓		三塁女子便所	✓	✓		
	湯沸室	✓		三塁身障者便所	✓	✓		
	ロッカー室一塁側	✓						
	シャワー室一塁側	✓						
	ロッカー室三塁側	✓						
	シャワー室三塁側	✓						
	男子便所	✓	✓					
	女子便所	✓	✓					
	通路	✓						
作業者								
確認印								

レ点：仕様書による清掃指定箇所

# 清掃作業報告書

令和6年度厚木市営及川球技場 清掃等業務（令和6年6月 ～ 令和7年3月）

株式会社 丸美産業

管理棟・スタンド清掃			屋外トイレ清掃			マット交換	定期床清掃	窓ガラス・網戸清掃
清掃箇所\月日	11/25(月)	11/22(金)	清掃箇所\月日	11/25(月)	11/22(金)	( )	( )	( )
管理棟	玄関ホール	✓						
	事務室	✓						
	医務室	✓						
	会議室	✓						
	湯沸室	✓						
	通路	✓						
	身障者用便所	✓	✓					
	男子便所	✓	✓					
	女子便所	✓	✓					
スタンドA	エントランス	✓		一塁男子便所	✓	✓		
	記録・放送室	✓		一塁女子便所	✓	✓		
	本部室一塁側	✓		一塁身障者便所	✓	✓		
	本部室三塁側	✓		三塁男子便所	✓	✓		
	控室	✓		三塁女子便所	✓	✓		
	湯沸室	✓		三塁身障者便所	✓	✓		
	ロッカー室一塁側	✓						
	シャワー室一塁側	✓						
	ロッカー室三塁側	✓						
	シャワー室三塁側	✓						
	男子便所	✓	✓					
女子便所	✓	✓						
通路	✓							
スタンドB	エントランス	✓		一塁男子便所	✓	✓		
	記録・放送室	✓		一塁女子便所	✓	✓		
	本部室一塁側	✓		一塁身障者便所	✓	✓		
	本部室三塁側	✓		三塁男子便所	✓	✓		
	控室	✓		三塁女子便所	✓	✓		
	湯沸室	✓		三塁身障者便所	✓	✓		
	ロッカー室一塁側	✓						
	シャワー室一塁側	✓						
	ロッカー室三塁側	✓						
	シャワー室三塁側	✓						
	男子便所	✓	✓					
女子便所	✓	✓						
通路	✓							
作業者								
確認印								

レ点：仕様書による清掃指定箇所

# 清掃作業報告書

令和6年度厚木市営及川球技場 清掃等業務（令和6年6月 ～ 令和7年3月）

株式会社 丸美産業

管理棟・スタンド清掃			屋外トイレ清掃			マット交換	定期床清掃	窓ガラス・観音清掃
清掃箇所\月日	/ (月)	11/29 (金)	清掃箇所\月日	/ (月)	11/29 (金)	' ( )	' ( )	' ( )
管理棟	玄関ホール							
	事務室							
	医務室							
	会議室							
	湯沸室							
	通路							
	身障者用便所		✓					
	男子便所		✓					
	女子便所		✓					
スタンドA	エントランス							
	記録・放送室							
	本部室一塁側							
	本部室三塁側							
	控室							
	湯沸室							
	ロッカー室一塁側							
	シャワー室一塁側							
	ロッカー室三塁側							
	シャワー室三塁側							
	男子便所		✓	一塁男子便所		✓		
	女子便所		✓	一塁女子便所		✓		
	通路			一塁身障者便所		✓		
スタンドB	エントランス							
	記録・放送室							
	本部室一塁側							
	本部室三塁側							
	控室							
	湯沸室							
	ロッカー室一塁側							
	シャワー室一塁側							
	ロッカー室三塁側							
	シャワー室三塁側							
	男子便所		✓	三塁男子便所		✓		
	女子便所		✓	三塁女子便所		✓		
	通路			三塁身障者便所		✓		
作業者								
確認印								

レ点：仕様書による清掃指定箇所

# 点検報告書

件名

令和6年度厚木市営及川球技場  
ガス空調設備点検業務委託

作業日

2024年11月8日

厚木瓦斯株式会社



GHP点検記録表 兼 フロン漏洩定期点検記録表

点検作業日 2024年 11月 8日

お客様名	厚木市宮及川球技場 様	場所	管理棟
点検種別	定期点検	点検実施者	
メーカー	ヤマ-エ冷機-システム株式会社	試運転日	-
型式	YNZP450K1NB	ガス種	13A
製造番号	8AKP2331N	運転時間	12,680時間

異常無し	レ	清掃	C
調整	A	給油	L
交換	X	増し締め	T
修正	R	なし	

No	定期点検作業項目	チェック	数量			
1	エンジンオイル漏れ・量の確認	<input checked="" type="checkbox"/>				
2	エンジンオイル交換・補給	<input type="checkbox"/>	34L			
3	オイルフィルター交換	<input type="checkbox"/>	1個			
4	エアエレメント交換	<input type="checkbox"/>	1個			
5	スパークプラグ交換	<input type="checkbox"/>	3個			
6	バルブクリアランス点検・調整 単位:mm		<input checked="" type="checkbox"/>			
	気筒	No.1		No.2	No.3	No.4
	吸気側	0.30 mm		0.30 mm	0.30 mm	- mm
	排気側	0.30 mm	0.30 mm	0.30 mm	- mm	
7	バルブかみ込み予防 (キャブクリーン)	<input checked="" type="checkbox"/>				
8	ミキサー清掃 (キャブクリーン)	<input type="checkbox"/>	1			
9	コンプレッサーベルトの点検・交換 (冷媒漏れ・冷凍機油漏れ・異音)	<input type="checkbox"/>	1個			
10	ブローバイホース点検	<input checked="" type="checkbox"/>				
11	冷却水の漏れ点検・交換 (クーラント濃度含む)	<input checked="" type="checkbox"/>				
12	冷却水ホース、オイルホース点検・交換	<input checked="" type="checkbox"/>				
13	吸気・排気ホース点検	<input checked="" type="checkbox"/>				
14	排気ドレンホース点検	<input checked="" type="checkbox"/>				
15	排気ドレンフィルター (方解石) の点検・交換	<input type="checkbox"/>	2kg			
16	エンジンかかり具合・異常音・スターターモーター作動状態の確認	<input checked="" type="checkbox"/>				
17	換気フィルター清掃・交換	<input type="checkbox"/>	1個			
18	高圧コード・イグニッションコイルの点検及びハーネス・カブラ点検	<input checked="" type="checkbox"/>				
19	燃料ガスホース点検・交換 ガス漏れ点検	<input checked="" type="checkbox"/>				
20	室外機・室内機ファン点検	<input checked="" type="checkbox"/>				
21	室内機・室外機外観確認	<input checked="" type="checkbox"/>				
22	室内機・室外機異常音・振動の確認	<input checked="" type="checkbox"/>				
23	リモコン機能確認	<input checked="" type="checkbox"/>				
24	冷房・暖房能力確認	<input checked="" type="checkbox"/>				
25	室外機冷媒配管の点検 (冷媒漏れ・損傷・腐食・凍結等)	<input checked="" type="checkbox"/>				
26	室外機熱交換器の点検 (冷媒漏れ・損傷・腐食・凍結・汚れ等)	<input checked="" type="checkbox"/>				
27	室外機冷媒配管接続部の点検 (ろう付部・フレア部冷媒漏れ・損傷・腐食等)	<input checked="" type="checkbox"/>				
28	室外機・室内機データ確認(間接法: パソコンデータ確認)	<input checked="" type="checkbox"/>				
外機データ	① エンジン回転数	1,088 min-1	<input checked="" type="checkbox"/> 否	④ 冷媒低圧	0.563 Mpa	<input checked="" type="checkbox"/> 否
	② 冷却水温度	64.5 °C	<input checked="" type="checkbox"/> 否	⑤ 冷媒吐出温度	56.5 °C	<input checked="" type="checkbox"/> 否
	③ 冷媒高圧	1.972 Mpa	<input checked="" type="checkbox"/> 否	⑥ 冷媒吸入温度	12.0 °C	<input checked="" type="checkbox"/> 否
最終検査合格 <input checked="" type="checkbox"/> 否						

	設置場所	室内機 (吸込温度-吹出温度=温度差)		設置場所	室内機 (吸込温度-吹出温度=温度差)	
		暖房	冷房		暖房	冷房
室内機	1 医務室	( 24 )-( 49 )=	# °C	8	( )-( )=	°C
	2 事務室	( 22 )-( 46 )=	# °C	9	( )-( )=	°C
	3 会議室A	( 22 )-( 46 )=	# °C	10	( )-( )=	°C
	4 会議室B	( 22 )-( 47 )=	# °C	11	( )-( )=	°C
	5	( )-( )=	°C	12	( )-( )=	°C
	6	( )-( )=	°C	13	( )-( )=	°C
	7	( )-( )=	°C	14	( )-( )=	°C

特記事項 ■冷媒フロン類取扱技術者証番号：一種、1-21-1-0885006

GHP点検記録表 兼 フロン漏洩定期点検記録表

点検作業日 2024年 11月 8日

お客様名	厚木市営及川球技場 様	場所	A棟
点検種別	簡易点検	点検実施者	
メーカー	ヤマエ制冷システム株式会社	試運転日	-
型式	YRMP180G2NB	ガス種	13A
製造番号	1TB-8413N	運転時間	709時間

異常無し	レ	清掃	C
調整	A	給油	L
交換	X	増し締め	T
修正	R	なし	

No	定期点検作業項目	チェック	数量			
1	エンジンオイル漏れ・量の確認	<input checked="" type="checkbox"/>				
2	オイルホース点検	<input checked="" type="checkbox"/>				
3	コンプレッサーベルトの点検	<input checked="" type="checkbox"/>				
4	発電機駆動ベルト点検	<input checked="" type="checkbox"/>				
5	冷却水量点検	<input checked="" type="checkbox"/>				
6	バルブクリアランス点検・調整 単位:mm					
	気筒	No.1	No.2	No.3	No.4	<input checked="" type="checkbox"/>
	吸気側	mm	mm	mm	mm	
排気側	mm	mm	mm	mm		
7	冷却水漏れ点検	<input checked="" type="checkbox"/>				
8	冷却水ホース点検	<input checked="" type="checkbox"/>				
9	ブローバイホース点検	<input checked="" type="checkbox"/>				
10	吸気・排気ホース点検	<input checked="" type="checkbox"/>				
11	排気ドレンホース点検	<input checked="" type="checkbox"/>				
12	エンジンの掛かり具合、異音の確認、スターター作動状態確認	<input checked="" type="checkbox"/>				
13	ガス漏れ点検(ガスソック〜ガス電磁弁〜ゼロガバナー〜ミキサー間)	<input checked="" type="checkbox"/>				
14	室外機・室内機ファン点検	<input checked="" type="checkbox"/>				
15	※室外機・室内機外観確認	<input checked="" type="checkbox"/>				
16	※室外機・室内機異常音・振動の確認	<input checked="" type="checkbox"/>				
17	リモコン機能確認	<input checked="" type="checkbox"/>				
18	冷房・暖房能力確認	<input checked="" type="checkbox"/>				
19	コンプレッサーの点検(冷媒漏れ及び冷凍機油漏れ・異音)	<input checked="" type="checkbox"/>				
20	※室外機冷媒配管の点検(冷媒漏れ、損傷、腐食、凍結等)	<input checked="" type="checkbox"/>				
21	※室外機熱交換器の点検(冷媒漏れ、損傷、腐食、凍結、汚れ等)	<input checked="" type="checkbox"/>				
22	※室外機冷媒配管接続部の点検(ろう付け部、フレア部冷媒漏れ、損傷、腐食等)	<input checked="" type="checkbox"/>				
23	※室外機・室内機データ確認(間接法：パソコンデータ確認)	<input checked="" type="checkbox"/>				
24						
25						
26						
27						
28						

外機データ	① エンジン回転数	1,456 min-1	<input checked="" type="checkbox"/> 否	④ 冷媒低圧	0.419 Mpa	<input checked="" type="checkbox"/> 否
	② 冷却水温度	63.0 °C	<input checked="" type="checkbox"/> 否	⑤ 冷媒吐出温度	78.0 °C	<input checked="" type="checkbox"/> 否
	③ 冷媒高圧	2.145 Mpa	<input checked="" type="checkbox"/> 否	⑥ 冷媒吸入温度	10.7 °C	<input checked="" type="checkbox"/> 否
最終検査合格						<input checked="" type="checkbox"/> 否

	設置場所	室内機(吸込温度-吹出温度=温度差)			設置場所	室内機(吸込温度-吹出温度=温度差)	
		(暖房)・冷房				暖房・冷房	
室内機	1 本部室A	( 22 )-( 46 )=	24 °C	8		( )-( )=	°C
	2 本部室B	( 22 )-( 47 )=	25 °C	9		( )-( )=	°C
	3 記録放送室	( 25 )-( 49 )=	24 °C	10		( )-( )=	°C
	4	( )-( )=	°C	11		( )-( )=	°C
	5	( )-( )=	°C	12		( )-( )=	°C
	6	( )-( )=	°C	13		( )-( )=	°C
	7	( )-( )=	°C	14		( )-( )=	°C

特記事項 ■冷媒フロン類取扱技術者証番号：一種、1-21-1-0885006

GHP点検記録表 兼 フロン漏洩定期点検記録表

点検作業日 2024年 11月 8日

お客様名	厚木市営及川球技場 様	場所	B棟
点検種別	簡易点検	点検実施者	
メーカー	ヤマエ社	試運転日	-
型式	YRMP180G2NB	ガス種	13A
製造番号	1TB-8414N	運転時間	331時間

異常無し	レ	清掃	C
調整	A	給油	L
交換	×	増し締め	T
修正	R	なし	

No	定期点検作業項目	チェック	数量
1	エンジンオイル漏れ・量の確認	<input checked="" type="checkbox"/>	
2	オイルホース点検	<input checked="" type="checkbox"/>	
3	コンプレッサベルトの点検	<input checked="" type="checkbox"/>	
4	発電機駆動ベルト点検	<input checked="" type="checkbox"/>	
5	冷却水量点検	<input checked="" type="checkbox"/>	
6	バルブクリアランス点検・調整 単位:mm		
	気筒	No.1	No.2
	吸気側	mm	mm
	排気側	mm	mm
7	冷却水漏れ点検	<input checked="" type="checkbox"/>	
8	冷却水ホース点検	<input checked="" type="checkbox"/>	
9	ブローパイプホース点検	<input checked="" type="checkbox"/>	
10	吸気・排気ホース点検	<input checked="" type="checkbox"/>	
11	排気ドレンホース点検	<input checked="" type="checkbox"/>	
12	エンジンの掛かり具合、異音の確認、スターター作動状態確認	<input checked="" type="checkbox"/>	
13	ガス漏れ点検(ガスコック～ガス電磁弁～ゼロガバナー～ミキサー間)	<input checked="" type="checkbox"/>	
14	室外機・室内機ファン点検	<input checked="" type="checkbox"/>	
15	※室外機、室内機外観確認	<input checked="" type="checkbox"/>	
16	※室外機、室内機異常音・振動の確認	<input checked="" type="checkbox"/>	
17	リモコン機能確認	<input checked="" type="checkbox"/>	
18	冷房・暖房能力確認	<input checked="" type="checkbox"/>	
19	コンプレッサの点検(冷媒漏れ及び冷凍機油漏れ・異音)	<input checked="" type="checkbox"/>	
20	※室外機冷媒配管の点検(冷媒漏れ、損傷、腐食、凍結等)	<input checked="" type="checkbox"/>	
21	※室外機熱交換器の点検(冷媒漏れ、損傷、腐食、凍結、汚れ等)	<input checked="" type="checkbox"/>	
22	※室外機冷媒配管接続部の点検(ろう付け部、フレア部冷媒漏れ、損傷、腐食等)	<input checked="" type="checkbox"/>	
23	※室外機・室内機データ確認(間接法：パソコンデータ確認)	<input checked="" type="checkbox"/>	
24			
25			
26			
27			
28			
外機データ	① エンジン回転数	1,213 min-1	<input checked="" type="checkbox"/> 否
	② 冷却水温度	62.5 °C	<input checked="" type="checkbox"/> 否
	③ 冷媒高圧	2.122 Mpa	<input checked="" type="checkbox"/> 否
	④ 冷媒低圧	0.508 Mpa	<input checked="" type="checkbox"/> 否
	⑤ 冷媒吐出温度	61.9 °C	<input checked="" type="checkbox"/> 否
	⑥ 冷媒吸入温度	12.6 °C	<input checked="" type="checkbox"/> 否
最終検査合格			<input checked="" type="checkbox"/> 否

	設置場所	室内機 (吸込温度-吹出温度=温度差)		設置場所	室内機 (吸込温度-吹出温度=温度差)	
		暖房	冷房		暖房	冷房
室内機	1 本部室A	( 22 )-( 46 )=	24 °C	8	( )-( )=	°C
	2 本部室B	( 22 )-( 46 )=	24 °C	9	( )-( )=	°C
	3 記録放送室	( 23 )-( 46 )=	23 °C	10	( )-( )=	°C
	4	( )-( )=	°C	11	( )-( )=	°C
	5	( )-( )=	°C	12	( )-( )=	°C
	6	( )-( )=	°C	13	( )-( )=	°C
	7	( )-( )=	°C	14	( )-( )=	°C

特記事項 ■冷媒フロン類取扱技術者証番号：一種、1-19-1-0773026

# 清掃作業報告書

公益財団法人 厚木市スポーツ協会 御中

件名 令和6年度厚木市営及川球技場

清掃等業務委託 (6~3月分) 6月分

履行場所 厚木市及川1丁目17番1号 厚木市営及川球技場

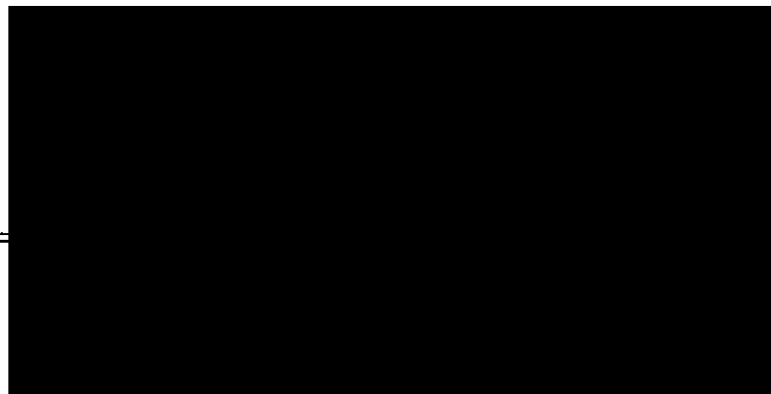

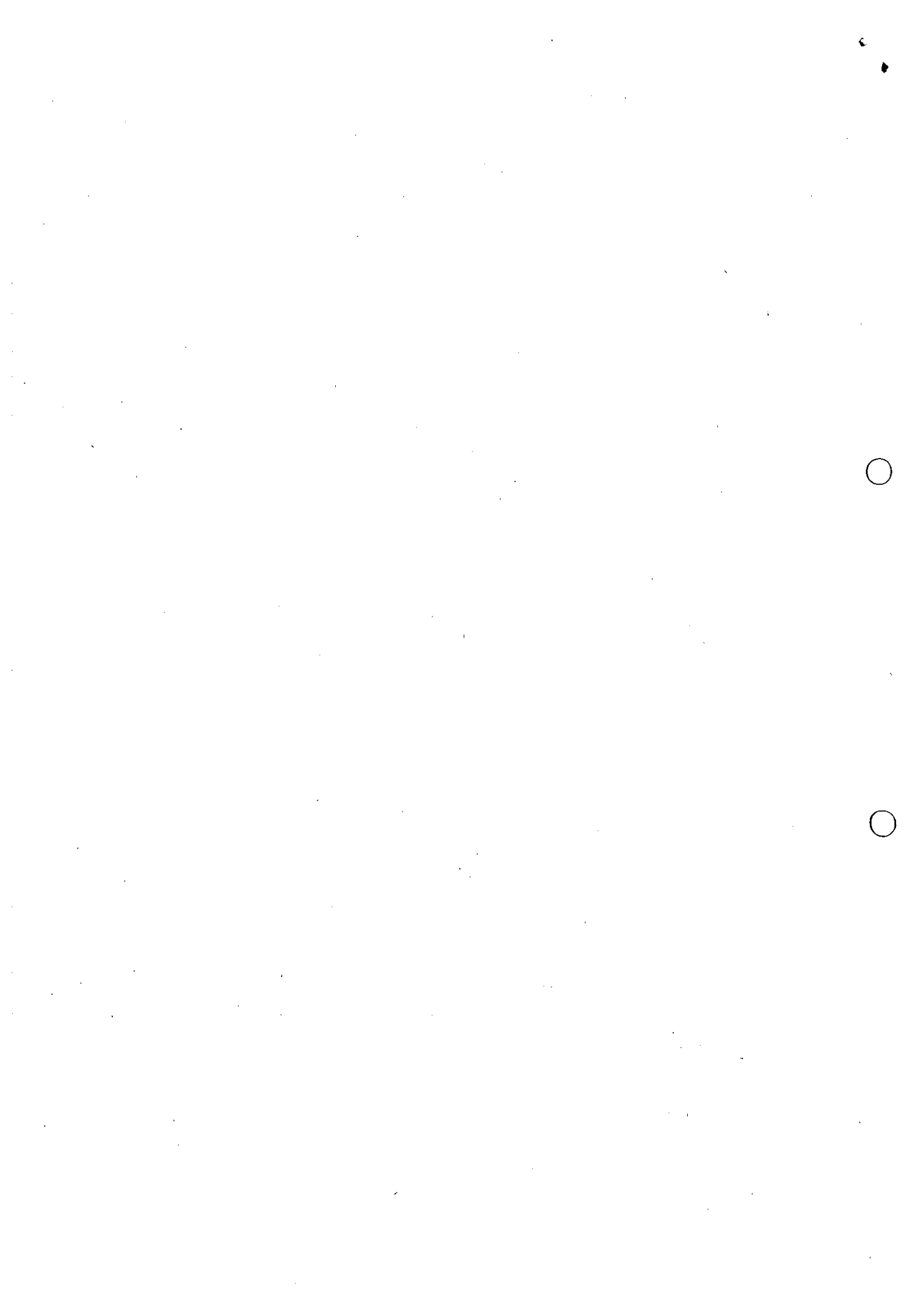

# 清掃作業報告書

令和 6 年度厚木市営及川球技場 清掃等業務 ( 令和 6 月 ~ 令和 7 月 )

株式会社 丸美産業

管理棟・スタンド清掃			屋外トイレ清掃			マット交換	定期床清掃	窓ガラス・換気扇清掃	
清掃箇所\月日	6/3 (月)	6/7 (金)	清掃箇所\月日	6/3 (月)	6/7 (金)	6/16 (木)	1 ( )	1 ( )	
管理棟	玄関ホール	✓				✓			
	事務室	✓							
	医務室	✓							
	会議室	✓							
	湯沸室	✓							
	通路	✓							
	身障者用便所	✓	✓						
	男子便所	✓	✓						
	女子便所	✓	✓						
スタンドA	エントランス	✓		一塁男子便所	✓	✓			
	記録・放送室	✓		一塁女子便所	✓	✓			
	本部室一塁側	✓		一塁身障者便所	✓	✓			
	本部室三塁側	✓		三塁男子便所	✓	✓			
	控室	✓		三塁女子便所	✓	✓			
	湯沸室	✓		三塁身障者便所	✓	✓			
	ロッカー室一塁側	✓							
	シャワー室一塁側	✓							
	ロッカー室三塁側	✓							
	シャワー室三塁側	✓							
	男子便所	✓	✓						
	女子便所	✓	✓						
通路	✓								
スタンドB	エントランス	✓		一塁男子便所	✓	✓			
	記録・放送室	✓		一塁女子便所	✓	✓			
	本部室一塁側	✓		一塁身障者便所	✓	✓			
	本部室三塁側	✓		三塁男子便所	✓	✓			
	控室	✓		三塁女子便所	✓	✓			
	湯沸室	✓		三塁身障者便所	✓	✓			
	ロッカー室一塁側	✓							
	シャワー室一塁側	✓							
	ロッカー室三塁側	✓							
	シャワー室三塁側	✓							
	男子便所	✓	✓						
	女子便所	✓	✓						
通路	✓								
作業者									
確認印									

レ点： 仕様書による清掃指定箇所

# 清掃作業報告書

令和<sup>6</sup>年度厚木市営及川球技場 清掃等業務（令和<sup>6</sup>6月 ~ 令和<sup>7</sup>3月）

株式会社 丸美産業

管理棟・スタンド清掃			屋外トイレ清掃			マット交換	定期床清掃	窓ガラス・網戸清掃
清掃箇所\月日	6/10(月)	6/14(金)	清掃箇所\月日	6/10(月)	6/14(金)	'( )	'( )	'( )
管理棟	玄関ホール	✓						
	事務室	✓						
	医務室	✓						
	会議室	✓						
	湯沸室	✓						
	通路	✓						
	身障者用便所	✓	✓					
	男子便所	✓	✓					
	女子便所	✓	✓					
スタンドA	エントランス	✓		一塁男子便所	✓	✓		
	記録・放送室	✓		一塁女子便所	✓	✓		○
	本部室一塁側	✓		一塁身障者便所	✓	✓		
	本部室三塁側	✓		三塁男子便所	✓	✓		
	控室	✓		三塁女子便所	✓	✓		
	湯沸室	✓		三塁身障者便所	✓	✓		
	ロッカー室一塁側	✓						
	シャワー室一塁側	✓						
	ロッカー室三塁側	✓						
	シャワー室三塁側	✓						
	男子便所	✓	✓					
	女子便所	✓	✓					
	通路	✓						
スタンドB	エントランス	✓		一塁男子便所	✓	✓		
	記録・放送室	✓		一塁女子便所	✓	✓		
	本部室一塁側	✓		一塁身障者便所	✓	✓		
	本部室三塁側	✓		三塁男子便所	✓	✓		○
	控室	✓		三塁女子便所	✓	✓		
	湯沸室	✓		三塁身障者便所	✓	✓		
	ロッカー室一塁側	✓						
	シャワー室一塁側	✓						
	ロッカー室三塁側	✓						
	シャワー室三塁側	✓						
	男子便所	✓	✓					
	女子便所	✓	✓					
	通路	✓						
作業者								
確認印								

レ点：仕様書による清掃指定箇所

# 清掃作業報告書

令和<sup>6</sup>年度厚木市営及川球技場 清掃等業務（令和<sup>6</sup>年6月 ~ 令和<sup>7</sup>年3月）

株式会社 丸美産業

管理棟・スタンド清掃			屋外トイレ清掃			マット交換	定期床清掃	窓ガラス・欄干清掃
清掃箇所\月日	5/17(月)	6/21(金)	清掃箇所\月日	6/17(月)	6/21(金)	( )	( )	( )
管理棟	玄関ホール	✓						
	事務室	✓						
	医務室	✓						
	会議室	✓						
	湯沸室	✓						
	通路	✓						
	身障者用便所	✓	✓					
	男子便所	✓	✓					
	女子便所	✓	✓					
スタンドA	エントランス	✓		一塁男子便所	✓	✓		
	記録・放送室	✓		一塁女子便所	✓	✓		
	本部室一塁側	✓		一塁身障者便所	✓	✓		
	本部室三塁側	✓		三塁男子便所	✓	✓		
	控室	✓		三塁女子便所	✓	✓		
	湯沸室	✓		三塁身障者便所	✓	✓		
	ロッカー室一塁側	✓						
	シャワー室一塁側	✓						
	ロッカー室三塁側	✓						
	シャワー室三塁側	✓						
	男子便所	✓	✓					
	女子便所	✓	✓					
通路	✓							
スタンドB	エントランス	✓		一塁男子便所	✓	✓		
	記録・放送室	✓		一塁女子便所	✓	✓		
	本部室一塁側	✓		一塁身障者便所	✓	✓		
	本部室三塁側	✓		三塁男子便所	✓	✓		
	控室	✓		三塁女子便所	✓	✓		
	湯沸室	✓		三塁身障者便所	✓	✓		
	ロッカー室一塁側	✓						
	シャワー室一塁側	✓						
	ロッカー室三塁側	✓						
	シャワー室三塁側	✓						
	男子便所	✓	✓					
	女子便所	✓	✓					
通路	✓							
作業者								
確認印								

レ点：仕様書による清掃指定箇所

# 清掃作業報告書

令和6年度厚木市営及川球技場 清掃等業務（令和6年6月 ～ 令和7年3月）

株式会社 丸美産業

管理棟-スタンド清掃			屋外トイレ清掃			マット交換	定期床清掃	窓ガラス・観音清掃
清掃箇所\月日	6/24(月)	6/28(金)	清掃箇所\月日	6/24(月)	6/28(金)	'( )	'( )	'( )
管理棟	玄関ホール	✓						
	事務室	✓						
	医務室	✓						
	会議室	✓						
	湯沸室	✓						
	通路	✓						
	身障者用便所	✓	✓					
	男子便所	✓	✓					
	女子便所	✓	✓					
スタンドA	エントランス	✓		一塁男子便所	✓	✓		
	記録・放送室	✓		一塁女子便所	✓	✓		○
	本部室一塁側	✓		一塁身障者便所	✓	✓		
	本部室三塁側	✓		三塁男子便所	✓	✓		
	控室	✓		三塁女子便所	✓	✓		
	湯沸室	✓		三塁身障者便所	✓	✓		
	ロッカー室一塁側	✓						
	シャワー室一塁側	✓						
	ロッカー室三塁側	✓						
	シャワー室三塁側	✓						
	男子便所	✓	✓					
	女子便所	✓	✓					
	通路	✓						
スタンドB	エントランス	✓		一塁男子便所	✓	✓		
	記録・放送室	✓		一塁女子便所	✓	✓		
	本部室一塁側	✓		一塁身障者便所	✓	✓		
	本部室三塁側	✓		三塁男子便所	✓	✓		○
	控室	✓		三塁女子便所	✓	✓		
	湯沸室	✓		三塁身障者便所	✓	✓		
	ロッカー室一塁側	✓						
	シャワー室一塁側	✓						
	ロッカー室三塁側	✓						
	シャワー室三塁側	✓						
	男子便所	✓	✓					
	女子便所	✓	✓					
	通路	✓						
作業者								
確認印								

○点：仕様書による清掃指定箇所

(公益財団法人) 厚木市スポーツ協会 様

施設名 (厚木市営及川球技場)

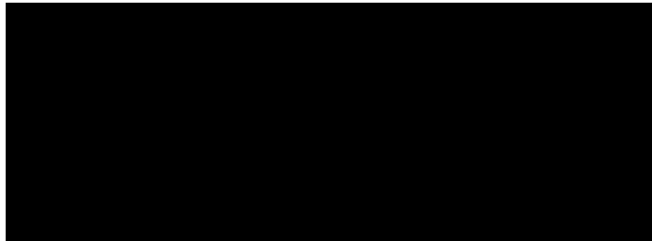

令和 6 年 1 2 月分月間警備報告書

日付	曜日	異常の有無		備 考	日付	曜日	異常の有無		備 考
1	日	異常あり			17	火	異常あり		
		異常なし	○				異常なし	○	
2	月	異常あり			18	水	異常あり		
		異常なし	○				異常なし	○	
3	火	異常あり			19	木	異常あり		
		異常なし	○				異常なし	○	
4	水	異常あり			20	金	異常あり		
		異常なし	○				異常なし	○	
5	木	異常あり			21	土	異常あり		
		異常なし	○				異常なし	○	
6	金	異常あり			22	日	異常あり		
		異常なし	○				異常なし	○	
7	土	異常あり			23	月	異常あり		
		異常なし	○				異常なし	○	
8	日	異常あり			24	火	異常あり		
		異常なし	○				異常なし	○	
9	月	異常あり			25	水	異常あり		
		異常なし	○				異常なし	○	
10	火	異常あり			26	木	異常あり		
		異常なし	○				異常なし	○	
11	水	異常あり			27	金	異常あり		
		異常なし	○				異常なし	○	
12	木	異常あり			28	土	異常あり		
		異常なし	○				異常なし	○	
13	金	異常あり			29	日	異常あり		
		異常なし	○				異常なし	○	
14	土	異常あり			30	月	異常あり		
		異常なし	○				異常なし	○	
15	日	異常あり			31	火	異常あり		
		異常なし	○				異常なし	○	
16	月	異常あり							
		異常なし	○						

※上記以外の事故は、事故報告書を提出いたします。



# 電気工作物月次点検報告書

\*この書類の保存期間は3年です。大切に保管して下さい。

令和 6 年 12 月 分

事業場名 <b>厚木市営及川球技場</b>																																										
供給者 <b>オリックス電力(株)</b>						11 月 分						使用電力量		電気料金		単 価		月使用電力量 契約電力																								
契約電力 220 kW		契約 350 kVA		契約 種別 業務用		最大電力 115 kW		力 率 100 %		13,572 kWh		円		円/kWh		61.7 h																										
項目 日	時刻	天 候	温 度		受 電 盤						電 力 量 計 (乗率 600)																															
			室 内	ク キ ル 内 レ ビ	電 圧 (KV)			電 流 (A)			電 力 (kw)	力 率 %	前 回 指 針	月 日	一 日 平 均 電 力 量 (kwh)																											
5	10:45	晴	19°C	22°C	R	S	T	R	S	T	5	75	0996.536	11.12	10859	472.1																										
日	Tr 動力第1バンク 300kVA (825A) 31°C				動力第2バンク kVA °C ( A)				電灯第1バンク 50kVA (238A) 23°C				電灯第2バンク kVA °C ( A)																													
	電 圧 (V)		電 流 (A)		電 圧 (V)		電 流 (A)		電 圧 (V)		電 流 (A)		電 圧 (V)		電 流 (A)																											
5	210	0	0	0	61				103	10	15	1																														
日	Tr 動力第1バンク kVA °C ( A)				動力第2バンク kVA °C ( A)				電灯第1バンク kVA °C ( A)				電灯第2バンク kVA °C ( A)																													
	電 圧 (V)		電 流 (A)		電 圧 (V)		電 流 (A)		電 圧 (V)		電 流 (A)		電 圧 (V)		電 流 (A)																											
5																																										
日	受 配 電 設 備												負 荷 設 備												非常用予備蓄 発電装置																	
	電線及び支持物	ケーブル	PAS-UGS	開閉装置 DS	閉装置 CB	変圧器	母線	VT	SR	避雷器	配電盤	表示灯	保護継電器	接地線	施受電室	錠キユービクル	高圧配電函	保護柵の状態	機器本体の加熱	接続部の加熱	異音異臭・損傷汚損等	分制御盤	電盤端子等	電機	低圧コンデンサー	接地線	照明	浴槽	電熱装置	漏電火災警報器	漏電遮断器	機器及び接続部の加熱	異音異臭・損傷汚損等	絶縁監視装置	問診	原動機	発電機	配電盤	蓄電池			
5	✓	✓	✓	✓	✓	✓	✓	✓	✓	✓	✓	✓	✓	✓	✓	✓	✓	✓	✓	✓	✓	✓	✓	✓	✓	✓	✓	✓	✓	✓	✓	✓	✓	✓	✓	✓	✓	✓	✓	✓	✓	✓
(特記事項)																		12/5																								
																		高圧コンデンサー温度 26°C																								
																		直流電源装置 118V																								

記載注意 点検箇所の該当欄はレ印で記入する。所見手入れ等の特記事項ある時は○印を記入  
番号を記入したうえ、特記事項欄に同番号別にその所見処置等の事項を詳細に記入  
注 Igは変圧器のB種アース線に流れる電流。



# 清掃作業報告書

公益財団法人 厚木市スポーツ協会 御中

件名 令和6年度厚木市営及川球技場

清掃等業務委託（6～3月分） 12月分

履行場所 厚木市及川1丁目17番1号 厚木市営及川球技場

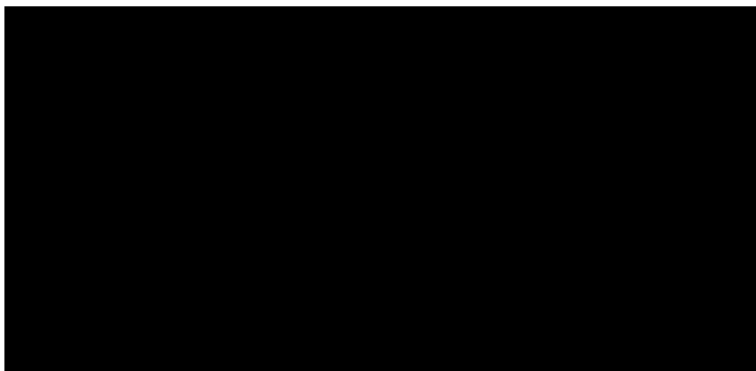

# 清掃作業報告書

令和6年度厚木市営及川球技場 清掃等業務（令和6年6月 ~ 令和7年3月）

株式会社 丸美産業

管理棟・スタンド清掃			屋外トイレ清掃			マット交換	定期床清掃	窓ガラス・扉戸清掃
清掃箇所\月日	12/2 (月)	12/6 (金)	清掃箇所\月日	12/2 (月)	12/6 (金)	12/5 (木)	12/17 (火)	12/17 (火)
管理棟	玄関ホール	✓				✓		✓
	事務室	✓					✓	✓
	医務室	✓					✓	✓
	会議室	✓					✓	✓
	湯沸室	✓					✓	✓
	通路	✓					✓	✓
	身障者用便所	✓	✓				✓	✓
	男子便所	✓	✓				✓	✓
	女子便所	✓	✓				✓	✓
スタンドA	エントランス	✓		一塁男子便所	✓	✓		✓
	記録・放送室	✓		一塁女子便所	✓	✓		✓
	本部室一塁側	✓		一塁身障者便所	✓	✓		✓
	本部室三塁側	✓		三塁男子便所	✓	✓		✓
	控室	✓		三塁女子便所	✓	✓		✓
	湯沸室	✓		三塁身障者便所	✓	✓		✓
	ロッカー一室一塁側	✓					✓	✓
	シャワー一室一塁側	✓					✓	✓
	ロッカー一室三塁側	✓					✓	✓
	シャワー一室三塁側	✓					✓	✓
	男子便所	✓	✓				✓	✓
	女子便所	✓	✓				✓	✓
	通路	✓					✓	✓
スタンドB	エントランス	✓		一塁男子便所	✓	✓		✓
	記録・放送室	✓		一塁女子便所	✓	✓		✓
	本部室一塁側	✓		一塁身障者便所	✓	✓		✓
	本部室三塁側	✓		三塁男子便所	✓	✓		✓
	控室	✓		三塁女子便所	✓	✓		✓
	湯沸室	✓		三塁身障者便所	✓	✓		✓
	ロッカー一室一塁側	✓					✓	✓
	シャワー一室一塁側	✓					✓	✓
	ロッカー一室三塁側	✓					✓	✓
	シャワー一室三塁側	✓					✓	✓
	男子便所	✓	✓				✓	✓
	女子便所	✓	✓				✓	✓
	通路	✓					✓	✓
作業者								
確認印								

レ点：仕様書による清掃指定箇所

# 清掃作業報告書

令和6年度厚木市営及川球技場 清掃等業務（令和6年6月 ～ 令和7年3月）

株式会社 丸美産業

管理棟・スタンド清掃			屋外トイレ清掃			マット交換	定期床清掃	窓ガラス・観音戸清掃
清掃箇所\月日	12/9 (月)	12/13 (金)	清掃箇所\月日	12/9 (月)	12/13 (金)	' ( )	' ( )	' ( )
管理棟	玄関ホール	✓						
	事務室	✓						
	医務室	✓						
	会議室	✓						
	湯沸室	✓						
	通路	✓						
	身障者用便所	✓	✓					
	男子便所	✓	✓					
	女子便所	✓	✓					
スタンドA	エントランス	✓		一塁男子便所	✓	✓		
	記録・放送室	✓		一塁女子便所	✓	✓		
	本部室一塁側	✓		一塁身障者便所	✓	✓		
	本部室三塁側	✓		三塁男子便所	✓	✓		
	控室	✓		三塁女子便所	✓	✓		
	湯沸室	✓		三塁身障者便所	✓	✓		
	ロッカー室一塁側	✓						
	シャワー室一塁側	✓						
	ロッカー室三塁側	✓						
	シャワー室三塁側	✓						
	男子便所	✓	✓					
	女子便所	✓	✓					
	通路	✓						
スタンドB	エントランス	✓		一塁男子便所	✓	✓		
	記録・放送室	✓		一塁女子便所	✓	✓		
	本部室一塁側	✓		一塁身障者便所	✓	✓		
	本部室三塁側	✓		三塁男子便所	✓	✓		
	控室	✓		三塁女子便所	✓	✓		
	湯沸室	✓		三塁身障者便所	✓	✓		
	ロッカー室一塁側	✓						
	シャワー室一塁側	✓						
	ロッカー室三塁側	✓						
	シャワー室三塁側	✓						
	男子便所	✓	✓					
	女子便所	✓	✓					
	通路	✓						
作業者								
確認印								

レ点：仕様書による清掃指定箇所

# 清掃作業報告書

令和6年度厚木市営及川球技場 清掃等業務（令和6年6月 ～ 令和7年3月）

株式会社 丸美産業

管理棟・スタンド清掃				屋外トイレ清掃			マット交換	定期床清掃	窓ガラス・網戸清掃
清掃箇所\月日	12/16(月)	12/20(金)	清掃箇所\月日	12/16(月)	12/20(金)	'( )	'( )	'( )	
管理棟	玄関ホール	✓							
	事務室	✓							
	医務室	✓							
	会議室	✓							
	湯沸室	✓							
	通路	✓							
	身障者用便所	✓	✓						
	男子便所	✓	✓						
	女子便所	✓	✓						
スタンドA	エントランス	✓		一塁男子便所	✓	✓			
	記録・放送室	✓		一塁女子便所	✓	✓			
	本部室一塁側	✓		一塁身障者便所	✓	✓			
	本部室三塁側	✓		三塁男子便所	✓	✓			
	控室	✓		三塁女子便所	✓	✓			
	湯沸室	✓		三塁身障者便所	✓	✓			
	ロッカー室一塁側	✓							
	シャワー室一塁側	✓							
	ロッカー室三塁側	✓							
	シャワー室三塁側	✓							
	男子便所	✓	✓						
	女子便所	✓	✓						
	通路	✓							
スタンドB	エントランス	✓		一塁男子便所	✓	✓			
	記録・放送室	✓		一塁女子便所	✓	✓			
	本部室一塁側	✓		一塁身障者便所	✓	✓			
	本部室三塁側	✓		三塁男子便所	✓	✓			
	控室	✓		三塁女子便所	✓	✓			
	湯沸室	✓		三塁身障者便所	✓	✓			
	ロッカー室一塁側	✓							
	シャワー室一塁側	✓							
	ロッカー室三塁側	✓							
	シャワー室三塁側	✓							
	男子便所	✓	✓						
	女子便所	✓	✓						
	通路	✓							
作業者									
確認印									

レ点：仕様書による清掃指定箇所

# 清掃作業報告書

令和6年度厚木市営及川球技場 清掃等業務（令和6年6月 ～ 令和7年3月）

株式会社 丸美産業

管理棟・スタンド清掃			屋外トイレ清掃			マット交換	定期床清掃	窓ガラス・観音清掃
清掃箇所\月日	12/23(月)	/ (金)	清掃箇所\月日	12/28(月)	12/28(金)	/ ( )	/ ( )	/ ( )
管理棟	玄関ホール	✓						
	事務室	✓						
	医務室	✓						
	会議室	✓						
	湯沸室	✓						
	通路	✓						
	身障者用便所	✓						
	男子便所	✓						
	女子便所	✓						
スタンドA	エントランス	✓		一塁男子便所	✓	✓		
	記録・放送室	✓		一塁女子便所	✓	✓		
	本部室一塁側	✓		一塁身障者便所	✓	✓		
	本部室三塁側	✓		三塁男子便所	✓	✓		
	控室	✓		三塁女子便所	✓	✓		
	湯沸室	✓		三塁身障者便所	✓	✓		
	ロッカー室一塁側	✓						
	シャワー室一塁側	✓						
	ロッカー室三塁側	✓						
	シャワー室三塁側	✓						
	男子便所	✓						
	女子便所	✓						
	通路	✓						
スタンドB	エントランス	✓		一塁男子便所	✓	✓		
	記録・放送室	✓		一塁女子便所	✓	✓		
	本部室一塁側	✓		一塁身障者便所	✓	✓		
	本部室三塁側	✓		三塁男子便所	✓	✓		
	控室	✓		三塁女子便所	✓	✓		
	湯沸室	✓		三塁身障者便所	✓	✓		
	ロッカー室一塁側	✓						
	シャワー室一塁側	✓						
	ロッカー室三塁側	✓						
	シャワー室三塁側	✓						
	男子便所	✓						
	女子便所	✓						
	通路	✓						
作業者	[Redacted]							
確認印	[Redacted]							

# 清掃作業報告書

令和6年度厚木市営及川球技場 清掃等業務（令和6年6月 ～ 令和7年3月）

株式会社 丸美産業

管理棟・スタンド清掃			屋外トイレ清掃			マット交換	定期床清掃	窓ガラス・網戸清掃
清掃箇所\月日	12/08	/ (金)	清掃箇所\月日	/ (月)	/ (金)	/ ( )	/ ( )	/ ( )
管理棟	玄関ホール	✓						
	事務室	✓						
	医務室	✓						
	会議室	✓						
	湯沸室	✓						
	通路	✓						
	身障者用便所	✓						
	男子便所	✓						
	女子便所	✓						
スタンドA	エントランス	✓						
	記録・放送室	✓						
	本部室一塁側	✓						
	本部室三塁側	✓						
	控室	✓						
	湯沸室	✓						
	ロッカー室一塁側	✓						
	シャワー室一塁側	✓						
	ロッカー室三塁側	✓						
	シャワー室三塁側	✓						
	男子便所	✓						
	女子便所	✓						
通路	✓							
スタンドB	エントランス	✓						
	記録・放送室	✓						
	本部室一塁側	✓						
	本部室三塁側	✓						
	控室	✓						
	湯沸室	✓						
	ロッカー室一塁側	✓						
	シャワー室一塁側	✓						
	ロッカー室三塁側	✓						
	シャワー室三塁側	✓						
	男子便所	✓						
	女子便所	✓						
通路	✓							
作業者								
確認印								

レ点：仕様書による清掃指定箇所

(公益財団法人) 厚木市スポーツ協会 様

施設名 (厚木市営及川球技場)

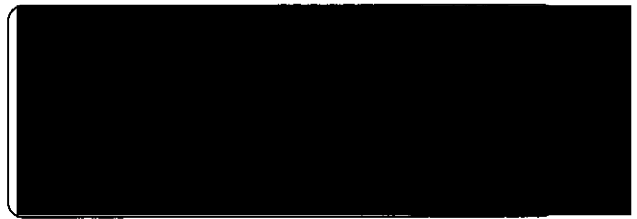

令和 7 年 1 月分月間警備報告書

日付	曜日	異状の有無	備 考	日付	曜日	異状の有無	備 考
1	金	異状あり		17	日	異状あり	
		異状なし	○			異状なし	○
2	土	異状あり		18	月	異状あり	
		異状なし	○			異状なし	○
3	日	異状あり		19	火	異状あり	
		異状なし	○			異状なし	○
4	月	異状あり		20	水	異状あり	
		異状なし	○			異状なし	○
5	火	異状あり		21	木	異状あり	
		異状なし	○			異状なし	○
6	水	異状あり		22	金	異状あり	
		異状なし	○			異状なし	○
7	木	異状あり		23	土	異状あり	
		異状なし	○			異状なし	○
8	金	異状あり		24	日	異状あり	
		異状なし	○			異状なし	○
9	土	異状あり		25	月	異状あり	
		異状なし	○			異状なし	○
10	日	異状あり		26	火	異状あり	
		異状なし	○			異状なし	○
11	月	異状あり		27	水	異状あり	
		異状なし	○			異状なし	○
12	火	異状あり		28	木	異状あり	
		異状なし	○			異状なし	○
13	水	異状あり		29	金	異状あり	
		異状なし	○			異状なし	○
14	木	異状あり		30	土	異状あり	
		異状なし	○			異状なし	○
15	金	異状あり		31	日	異状あり	
		異状なし	○			異状なし	○
16	土	異状あり					
		異状なし	○				

※上記以外の事故は、事故報告書を提出いたします。

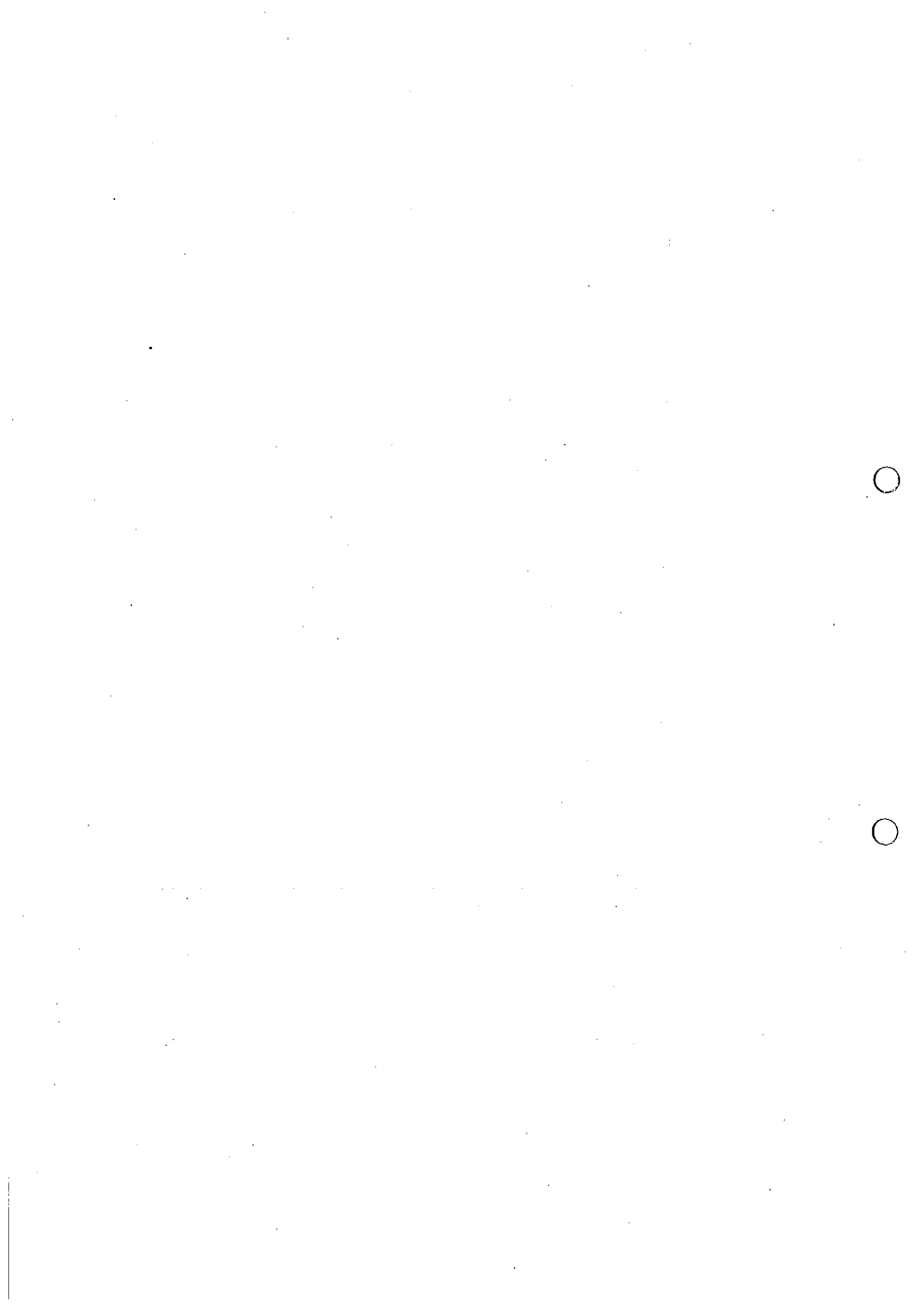

# 電気工作物月次点検報告書

\*この書類の保存期間は3年です。大切に保管して下さい。

令和 〇 年 〇 月 〇 日

事業場名 <b>厚木市営及川球技場</b>																
供給者 <b>オリックス電力(株)</b>					使用電力量 12,753 kWh					電気料金 円		単価 円/kWh		月使用電力量 契約電力 58.0 h		
契約電力 220 kW		契約 種別 業務用		最大電力 167 kW		力率 100 %										
項目	時刻	天候	温度 室内		受電盤						電力量計 (乗率 600)					
日					電圧 (kV)			電流 (A)			電力 (kW)	力率 %	前回指針	月 日	一日平均 電力量 (kwh)	
					R	S	T	R	S	T			1018.954	1.9		
5	10:30	晴	11°C	14°C	6.5	6.6	6.5	3	2	3	5	LEAD 56	1039.796	12505	463.2	
日	動力第1バンク 300kVA (825A) 23°C				動力第2バンク kVA				電灯第1バンク 50kVA (238A) 24°C				電灯第2バンク kVA			
	電圧		電流 (A)		電圧		電流 (A)		電圧		電流 (A)		電圧		電流 (A)	
5	210	210	210	0	0	0	0	59					103	15	15	1
日	動力第1バンク kVA				動力第2バンク kVA				電灯第1バンク kVA				電灯第2バンク kVA			
	電圧		電流 (A)		電圧		電流 (A)		電圧		電流 (A)		電圧		電流 (A)	
日	点検箇所															
	受配電設備															
日	受配電設備															
	負荷設備															
日	非常用予備蓄電池															
	非常用予備蓄電池															
(特記事項)																
高圧コンデンサ-温度 3/5 18°C																
直流電源装置 115V																

記載注意 点検箇所の該当欄はレ印で記入する。所見手入れ等の特記事項ある時は○印を記入し、○印内に数字番号を記入したうえ、特記事項欄に同番号別にその所見処置等の事項を詳細に記入する。  
注 Igは変圧器のB種アース線に流れる電流。



令和 6 年度

自家用電気工作物試験報告書

---

試験年月日 令和 7 年 1 月 2 9 日

設置者 厚木市長

事業場 厚木市営及川球技場

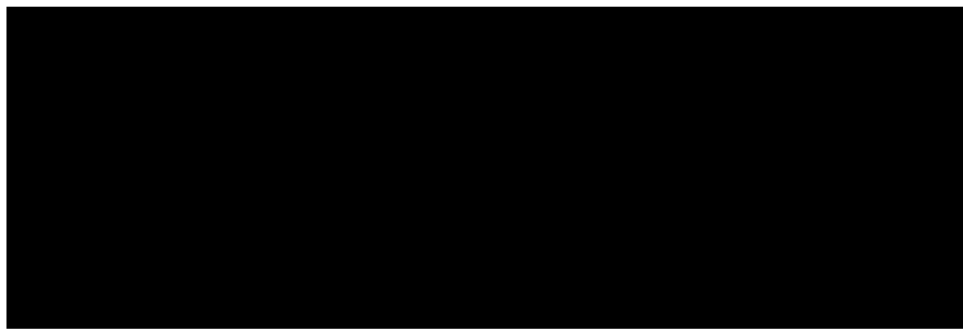



# 自家用電気工作物定期点検試験報告書

設置者

令和 7年 2月 5 日

事業場名

令和 7年 1月29日法令に基づく定期点検ならびに試験を実施いたしましたので下記のとおり、その結果をご報告いたします。要改修事項につきましては、災害、事故（感電、火災）等の危険がありますので、至急修理改修等のご配慮をお願いいたします。

番号	種 別	結 果	記 事
1	高圧接地継電器の動作	良	照明スタンド塔の非常照明が停電時点灯しないのがあります。 P-10参照
2	過電流継電器の動作	良	
3	高圧機器の塵埃	少	
4	高圧開閉装置操作機構	良	
5	高圧関係絶縁抵抗	良	
6	低圧関係絶縁抵抗	良	
7	接 地 抵 抗	良	
8	接地線布設状況	良	
9	絶 縁 油	良	
10	各配電盤の締付け状況	良	
11	計 器 の 指 示	良	
12	漏 電 遮 断 器	良	
13	ヒューズ（NFB）容量	良	
14	ジ ス コ ン 棒	良	
15	危 険 標 識	良	
16	高圧ヒューズの予備	良	
17			
18			
19			
20			
21			
22			
23			



事業場名	厚木市営及川球技場				
<b>自家用電気設備概要及び単線結線図</b>					
受電設備容量	220 KW	受電電圧	6600 V	三相短絡容量	36.16MVA
発電電力	—	発電電圧	—	電気方式	3相3線式
受電用しゃ断器	7.2kVA 600A 160MVA (12.5kA)				
引込口配線	架空線 種別 太さ 長さ		ケーブル 種別 太さ 長さ		
保護継電器	SOG-DGR, OCR				

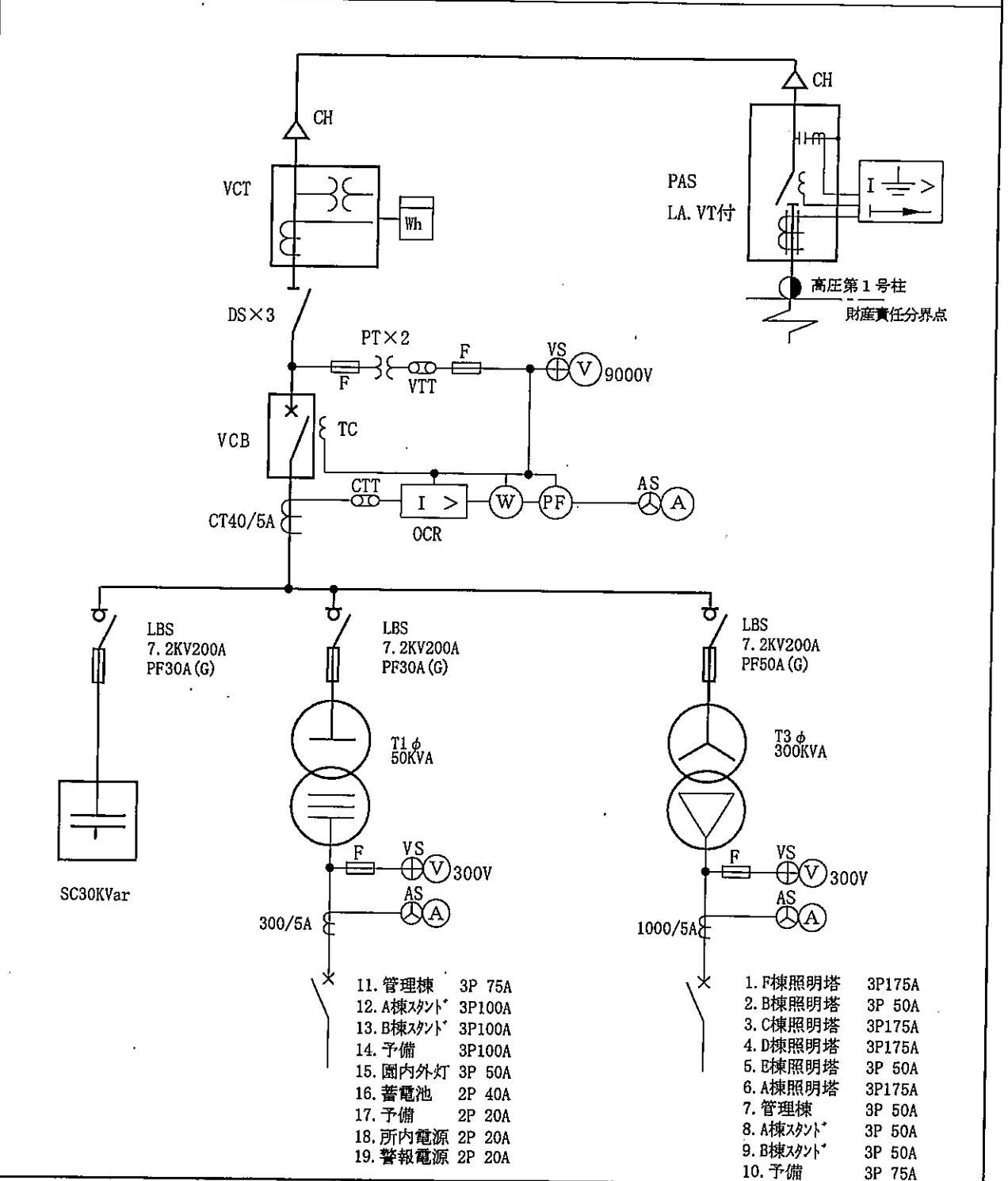

公益社団法人 東京電気管理技術者協会

この  
事  
業  
場  
の  
電  
気  
設  
備  
の  
概  
要  
及  
び  
単  
線  
結  
線  
図  
を  
示  
す  
。



2  
9号  
A  
式  
6年

・この書類の保存期間は3年です。大切に保管してください。

事業場名 厚木市営及川球技場

## 高圧関係絶縁抵抗測定 (MΩ)

1 GΩ = 1 0 0 0 MΩ

令和 7年 1月29日 天候：晴 気温：9℃ 湿度：55%

回路・機器名	電圧 (V)	大地間				大地間		P-S	結果
		R	S	T	一括	一括			
高圧引き込みケーブル	6KV				50G	100G			良
DS-VCB間	6KV				100G				良
VCB二次側一括	6KV				15G				良
高圧引き込みケーブルシース	500V				100M				良

## 漏電火災警報器試験

用途	製造者名	製造番号	整定値 (mA)			結果	備考
	型式	製造年月					
電灯動力用	光商工		200			良	
	LD-25	1995	160				
設定値	0.2 (A)	手動試験 良					

機器名	製造者名	型式	定格	製造番号	備考
位相特性試験器	㈱戸上電機	DGT-M1-50	~2A, ~1000V	A144245N	
過電流継電器試験器	㈱双興電機	OCR-50CK	100V, 0~50A	0901756	
高圧メガー	㈱ムサシソテック	DI-11N	0.01~100GΩ	720793	
低圧メガー	HIOKI	IR4051	0~4000MΩ	231013821	
接地抵抗測定器	共立電気㈱	4102A	0~1200Ω	0041340	



事業場名 厚木市営及川球技場

## (GR) 高圧接地継電器試験

令和 7年 1月29日 天候：晴 気温：9℃ 湿度：55%

用途	製造者名	製造番号	整 定 値 (A)				限時特性	結果
	型 式	製造年月	0.2	0.3	0.4	0.6	設定×130%	
一号柱	戸上電機	A967039						良
PAS	LTR-P-D	2016-01	0.20	0.30	0.40	0.61	0.253(秒)	
設定値	0.2 (A)	手動試験	良	動作範囲	遅れ69° ~進み114°	動作電圧	214V	

(注) 動作時間は、試験電流値(設定値×130%)にて0.46秒以下とする。

## 接 地 抵 抗 測 定

接地対象物	種 別	測定値 (Ω)	結 果	規 定 値	備 考
高低圧機器全般	EA, D	6.0	良	10Ω以下	
変圧器低圧中性点	EB	4.5	良	120Ω以下	
測定用補助アース	EP	110.0	良		
測定用補助アース	EC	23.0	良		
PAS本体	EA	8.7	良		

第B種接地抵抗許容値 120 (Ω) (東京電力へ問い合わせのうえ記入)

## 直流電源装置 (照明塔)

	形 式	定 格	製造番号	製造年	停電時測定電圧	結果
ｼｰﾙ形据え置き鉛蓄電池	HS-100-6E	108V, 100Ah	03152	2019	103V	良

この  
事業  
基本  
状態  
整定  
状態  
実測  
【併



2779号

事業場名 厚木市営及川球技場

### (OCR) 過電流継電器試験

令和 7年 1月29日 天候：晴 気温：9℃ 湿度：55%

用途		左	受電用	右
製造者名		三菱電機		
型式		MOC-2TI-R		
製造番号		85154	85152	
始動電流 (A)		4.1	4.0	
基本 状 態	限 時 特 性 ・ 秒	200%	特性曲線値	10
			測定値	
	300%	特性曲線値	4	
		測定値		
	500%	特性曲線値	1.7	
		測定値		
整 定 状 態	レバ ー		2	
	タ ッ プ (A)		4	
	限 時 特 性 (秒)	300%	0.835	0.840
		500%		
	瞬 時 要 素	整 定 値 (A)	20	
動 作 時 間 (ms)		53	52	
結 果		良	良	

【接続図】

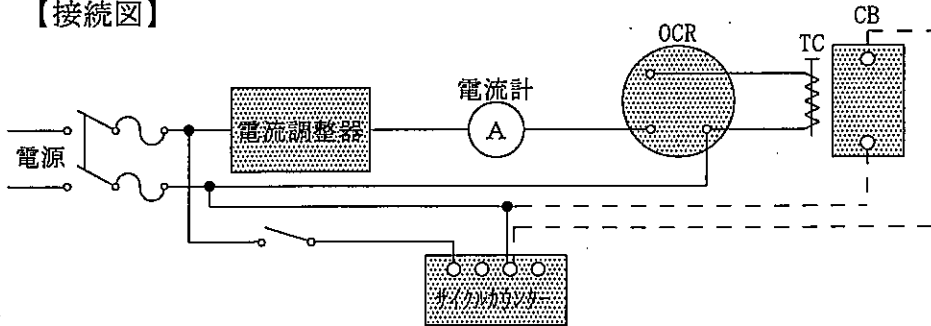

実線は自己電源の場合を示す。他電源の場合は点線のようにC Bの端子に接続する。

【備考】

結果  
良



低圧関係絶縁抵抗測定 (MΩ)

回路・機器名	電圧	線間	大地間	結果	回路・機器名	電圧	線間	大地間	結果
電気室					外灯分電盤(管理棟)				
電灯(50KVA)					主幹 3P50A			20<	良
11. 管理棟 3P75A	100		20	良	1. 外灯(間引灯) 2P20A30mA	100		0.3	良
12. A棟スット 3P100A	100		0.7	良	2. 外灯(間引灯) 2P20A30mA	100		20	良
13. B棟スット 3P100A	100		4.5	良	3. 外灯(常夜灯) 2P20A30mA	100		8.0	良
14. 予備 3P100A	100				4. 外灯(常夜灯) 2P20A30mA	100		20	良
15. 園内外灯 3P50A	100		20<	良	5. 車止灯 2P20A30mA	100		9.0	良
16. 蓄電池 2P40A	100		20<	良	6. 制御電源 2P10A	100		20<	良
17. 予備 2P20A	100								
18. 所内電源 2P20A	100		20<	良	電灯(管理棟)LS-K				
19. 警報電源 2P20A	100		20<	良	A. アンプ 2P20A	100		20<	良
					B. 火災報知器 2P20A	100		20<	良
					C. ITV 2P20A	100		20<	良
					D. 機械設備 2P20A	100		20<	良
動力(300KVA)					E. 自販機 2P20A	100		20<	良
1. F棟照明塔 3P175A	200		20<	良	F. 照明塔操作盤 2P20A	100		20<	良
2. B棟照明塔 3P50A	200		20<	良	主幹 3P60A100mA	100		20	良
3. C棟照明塔 3P175A	200		20<	良	1. 会議室 2P20A	100			
4. D棟照明塔 3P175A	200		20<	良	2. 会議室 2P20A	100			
5. E棟照明塔 3P50A	200		20<	良	3. 玄関ホール 2P20A	100			
6. A棟照明塔 3P175A	200		20<	良	4. 便所 2P20A30mA	100			
7. 管理棟 3P50A	200		20<	良	5. 事務室 2P20A	100			
8. A棟スット 3P50A	200		3.0	良	6. 医務室 2P20A	100			
9. B棟スット 3P50A	200		0.5	良	7. 会議室コンセント 2P20A	100			
10. 予備 3P75A	200				8. 医務室コンセント 2P20A	100			
					9. 事務室コンセント 2P20A	100			
直流電源装置(DC)					10. 湯沸器 2P20A30mA	100			
照明塔1 2P30A	100		20<	良	11. ファックス 2P20A	100			
照明塔2 2P30A	100		20<	良	12. 予備 2P20A	100			
予備 2P30A	100				13. 予備 2P20A	100			
					14. 予備 2P20A	100			
					動力(管理棟)MS-K				
					1. 全熱交換機(1.3KW) 20A	200		off	
					2. 屋外機(1.42KW) 3P20A	200		20<	良
					3. 屋内機(0.82KW) 2P20A	200		20<	良
					4. 予備 3P30A	200			

電灯  
A. 記  
B. A  
C. 抄  
D. リ  
主  
1. フ  
2. コ  
3. 用  
4. 用  
5. 用  
6. 用  
7. 用  
8. 用  
9. 用  
10. 用  
11. 用  
12. 用  
13. 用  
14. 用  
15. 用  
16. 用  
17. 用  
18. 用  
19. 用  
20. 用  
1. 用  
=

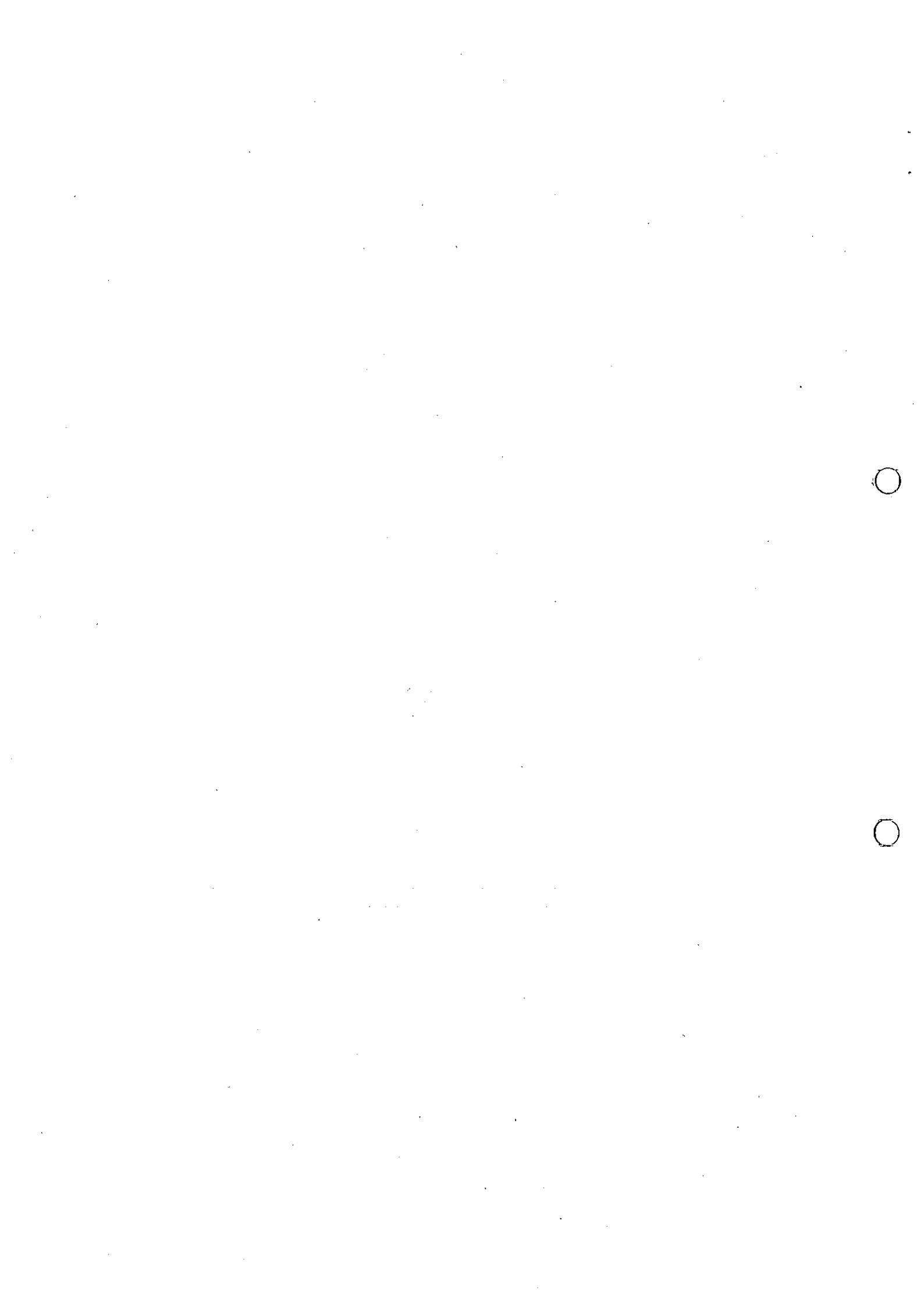





### 低圧関係絶縁抵抗測定(MΩ)

回路・機器名	電圧	線間	大地間	結果	回路・機器名	電圧	線間	大地間	結果
電灯(B棟スタンド)LS-B					動力(B棟スタンド)MS-B				
A. 誘導灯 2P20A	100		20<	良	雨水利用設備制御 2P20A	200		1.0	良
B. AMP 2P20A	100		20<	良	1. PW-3B(0.4KW) 3P20A	200		20<	良
C. 機械警備 2P20A	100		20<	良	2. PW-1B(1.5K)給水P 3P20A	200		20<	良
D. リレーボックス 2P20A	100		20<	良	3. PW-2B(7.4K)給水P 3P50A	200		20<	良
主幹 3P100A100mA	100		5.0	良	4. シャッター(0.8KW) 3P20A	200		20<	良
1. 本部室 2P20A	100				5. 補助照明 3P30A30mA	200		20<	良
2. エントランスホール 2P20A	100				6. 予備 3P30A	200			
3. 廊下左 2P20A30mA	100								
4. 廊下右 2P20A30mA	100								
5. タッチアウト左 2P20A	100								
6. タッチアウト右 2P20A	100								
7. ロッカー室左 2P20A	100				雨水利用整備制御盤(B棟スタンド)				
8. ロッカー室右 2P20A	100				主2P10A30mA	200		1.0	良
9. 記録室コンセント 2P20A	100								
10. 本部室コンセント 2P20A	100				移送ポンプ盤(PW-3B)(B棟スタンド)				
11. タッチアウト左C 2P20A	100				主3P20A30mA	200		20<	良
12. タッチアウト右C 2P20A	100				No1移送ポンプ 52-1	200		20<	良
13. 便所(身)左 2P20A30mA	100				No2移送ポンプ 52-2	200		20<	良
14. 便所(身)右 2P20A30mA	100								
15. 内野左コンセント 2P20A	100								
16. 内野右コンセント 2P20A	100								
17. 廊下コンセント 2P20A	100								
18. SOB 2P20A30mA	100								
19. 外野左 2P20A30mA	100								
1. 空調用(200V)2P20A30mA	100								
予備 2P20A	100								
予備 2P20A	100								
予備 2P20A	100								
自動販売機 2P20A	100								

1. 2. 3. 4. 5. 6. 7. 8. 9. 1. 2. 3. 4. 5. 6. 7. 1. 2. 3. 4. 5. 6. 7. 8. 9. 10. 11.



・この書類の保存期間は3年間です。大切に保管してください。

### 低圧関係絶縁抵抗測定 (MΩ)

| 回路・機器名                  | 電圧  | 線間 | 大地間 | 結果 | 回路・機器名                  | 電圧  | 線間 | 大地間 | 結果 |
|-------------------------|-----|----|-----|----|-------------------------|-----|----|-----|----|
| スラット <sup>※</sup> A棟照明塔 |     |    |     |    | スラット <sup>※</sup> D棟照明塔 |     |    |     |    |
| 主3P175A                 | 200 |    | 20< | 良  | 主3P175A                 | 200 |    | 20< | 良  |
| 1. 主照明 1 MC1            | 200 |    | 20< | 良  | 1. 主照明 1 MC1            | 200 |    | 20< | 良  |
| 2. 残置灯 1 MC2            | 200 |    | 20< | 良  | 2. 残置灯 1 MC2            | 200 |    | 20< | 良  |
| 3. 主照明 2 MC3            | 200 |    | 20< | 良  | 3. 主照明 2 MC3            | 200 |    | 20< | 良  |
| 4. 残置灯 2 MC4            | 200 |    | 20< | 良  | 4. 残置灯 2 MC4            | 200 |    | 20< | 良  |
| 5. 主照明 3 MC5            | 200 |    | 20< | 良  | 5. 主照明 3 MC5            | 200 |    | 20< | 良  |
| 6. 主照明 4 MC6            | 200 |    | 20< | 良  | 6. 主照明 4 MC6            | 200 |    | 20< | 良  |
| 7. 殺虫器 MC7              | 200 |    | 20< | 良  | 7. 殺虫器 MC7              | 200 |    | 20< | 良  |
| 8. 塔内照明 2P20A30mA       | 100 |    | 20< | 良  | 8. 塔内照明 2P20A30mA       | 100 |    | 20< | 良  |
| 9. 制御電源 2P20A           | 200 |    | 20< | 良  | 9. 制御電源 2P20A           | 200 |    | 20< | 良  |
| スラット <sup>※</sup> B棟照明塔 |     |    |     |    | スラット <sup>※</sup> E棟照明塔 |     |    |     |    |
| 主3P60A                  | 200 |    | 20< | 良  | 主3P60A                  | 200 |    | 20< | 良  |
| 1. 主照明 1 MC1            | 200 |    | 20< | 良  | 1. 主照明 1 MC1            | 200 |    | 20< | 良  |
| 2. 主照明 2 MC2            | 200 |    | 20< | 良  | 2. 主照明 2 MC2            | 200 |    | 20< | 良  |
| 3. 残置灯 MC3              | 200 |    | 20< | 良  | 3. 残置灯 MC3              | 200 |    | 20< | 良  |
| 4. 殺虫器 MC4              | 200 |    | 20< | 良  | 4. 殺虫器 MC4              | 200 |    | 20< | 良  |
| 5. 終了予告灯 MC5            | 200 |    | 20< | 良  | 5. 終了予告灯 MC5            | 200 |    | 20< | 良  |
| 6. 塔内照明 2P20A30mA       | 100 |    | 20< | 良  | 6. 塔内照明 2P20A30mA       | 100 |    | 20< | 良  |
| 7. 制御電源 2P20A           | 200 |    | 20< | 良  | 7. 制御電源 2P20A           | 200 |    | 20< | 良  |
| スラット <sup>※</sup> C棟照明塔 |     |    |     |    | スラット <sup>※</sup> F棟照明塔 |     |    |     |    |
| 主3P175A                 | 200 |    | 20< | 良  | 主3P175A                 | 200 |    | 20< | 良  |
| 1. 主照明 1 MC1            | 200 |    | 20< | 良  | 1. 主照明 1 MC1            | 200 |    | 20< | 良  |
| 2. 主照明 2 MC2            | 200 |    | 20< | 良  | 2. 主照明 2 MC2            | 200 |    | 20< | 良  |
| 3. 主照明 3 MC3            | 200 |    | 20< | 良  | 3. 主照明 3 MC3            | 200 |    | 20< | 良  |
| 4. 主照明 4 MC4            | 200 |    | 20< | 良  | 4. 主照明 4 MC4            | 200 |    | 20< | 良  |
| 5. 主照明 5 MC5            | 200 |    | 20< | 良  | 5. 主照明 5 MC5            | 200 |    | 20< | 良  |
| 6. 残置灯 MC6              | 200 |    | 20< | 良  | 6. 残置灯 MC6              | 200 |    | 20< | 良  |
| 7. 主照明 6 MC7            | 200 |    | 20< | 良  | 7. 主照明 6 MC7            | 200 |    | 20< | 良  |
| 8. 主照明 7 MC8            | 200 |    | 20< | 良  | 8. 主照明 7 MC8            | 200 |    | 20< | 良  |
| 9. 殺虫器 MC9              | 200 |    | 20< | 良  | 9. 殺虫器 MC9              | 200 |    | 20< | 良  |
| 10. 塔内照明 2P20A30mA      | 100 |    | 20< | 良  | 10. 塔内照明 2P20A30mA      | 100 |    | 20< | 良  |
| 11. 制御電源 2P20A          | 200 |    | 20< | 良  | 11. 制御電源 2P20A          | 200 |    | 20< | 良  |



下記の各塔の非常灯(黒丸の箇所5カ所)の電球が停電時点灯しませんでした。  
(ランプ不良と思われます。)

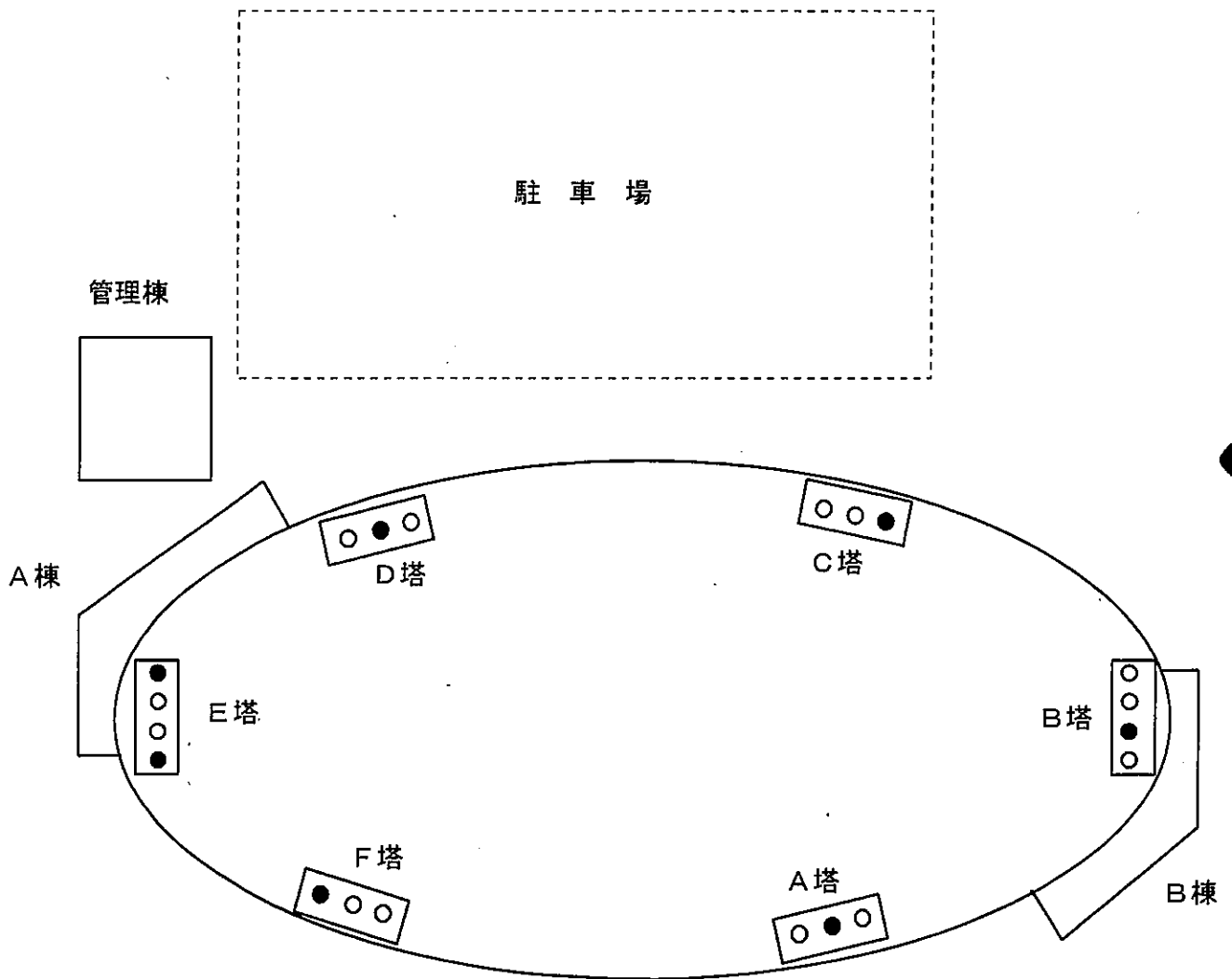

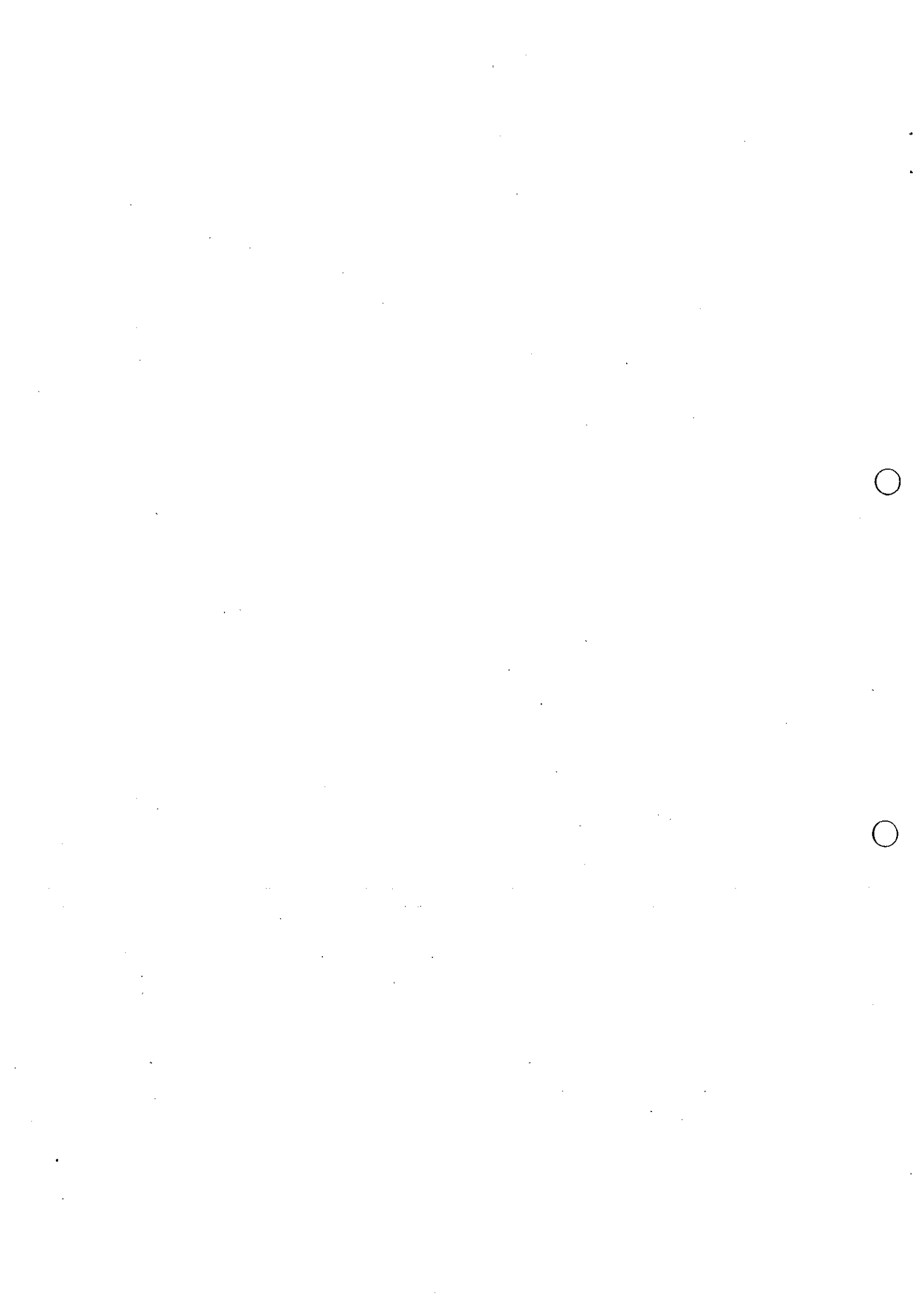

# 清掃作業報告書

公益財団法人 厚木市スポーツ協会 御中

件名 令和6年度厚木市営及川球技場

清掃等業務委託 (6~3月分) 1月分

履行場所 厚木市及川1丁目17番1号 厚木市営及川球技場

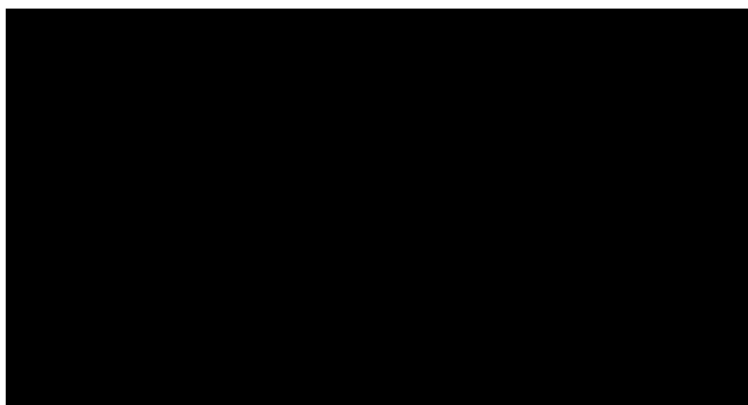

# 清掃作業報告書

令和6年度厚木市営及川球技場 清掃等業務（令和6年6月 ～ 令和7年3月）

株式会社 丸美産業

| 管理棟・スタンド清掃 |          |         | 屋外トイレ清掃 |         |         | マット交換   | 定期床清掃 | 窓ガラス・機戸清掃 |  |
|------------|----------|---------|---------|---------|---------|---------|-------|-----------|--|
| 清掃箇所\月日    | 12月 (月)  | 1/4 (金) | 清掃箇所\月日 | 12月 (月) | 1/4 (金) | 1/6 (月) | ( )   | ( )       |  |
| 管理棟        | 玄関ホール    | ✓       |         |         |         | ✓       |       |           |  |
|            | 事務室      | ✓       |         |         |         |         |       |           |  |
|            | 医務室      | ✓       |         |         |         |         |       |           |  |
|            | 会議室      | ✓       |         |         |         |         |       |           |  |
|            | 湯沸室      | ✓       |         |         |         |         |       |           |  |
|            | 通路       | ✓       |         |         |         |         |       |           |  |
|            | 身障者用便所   | ✓       | ✓       |         |         |         |       |           |  |
|            | 男子便所     | ✓       | ✓       |         |         |         |       |           |  |
|            | 女子便所     | ✓       | ✓       |         |         |         |       |           |  |
| スタンドA      | エントランス   | ✓       |         |         |         |         |       |           |  |
|            | 記録・放送室   | ✓       |         |         |         |         |       |           |  |
|            | 本部室一塁側   | ✓       |         |         |         |         |       |           |  |
|            | 本部室三塁側   | ✓       |         |         |         |         |       |           |  |
|            | 控室       | ✓       |         |         |         |         |       |           |  |
|            | 湯沸室      | ✓       |         |         |         |         |       |           |  |
|            | ロッカー室一塁側 | ✓       |         |         |         |         |       |           |  |
|            | シャワー室一塁側 | ✓       |         |         |         |         |       |           |  |
|            | ロッカー室三塁側 | ✓       |         |         |         |         |       |           |  |
|            | シャワー室三塁側 | ✓       |         |         |         |         |       |           |  |
|            | 男子便所     | ✓       | ✓       |         |         | ✓       |       |           |  |
|            | 女子便所     | ✓       | ✓       |         |         | ✓       |       |           |  |
| 通路         | ✓        |         |         |         |         |         |       |           |  |
| スタンドB      | エントランス   | ✓       |         |         |         |         |       |           |  |
|            | 記録・放送室   | ✓       |         |         |         |         |       |           |  |
|            | 本部室一塁側   | ✓       |         |         |         |         |       |           |  |
|            | 本部室三塁側   | ✓       |         |         |         |         |       |           |  |
|            | 控室       | ✓       |         |         |         |         |       |           |  |
|            | 湯沸室      | ✓       |         |         |         |         |       |           |  |
|            | ロッカー室一塁側 | ✓       |         |         |         |         |       |           |  |
|            | シャワー室一塁側 | ✓       |         |         |         |         |       |           |  |
|            | ロッカー室三塁側 | ✓       |         |         |         |         |       |           |  |
|            | シャワー室三塁側 | ✓       |         |         |         |         |       |           |  |
|            | 男子便所     | ✓       | ✓       |         |         | ✓       |       |           |  |
|            | 女子便所     | ✓       | ✓       |         |         | ✓       |       |           |  |
| 通路         | ✓        |         |         |         |         |         |       |           |  |
| 作業者        |          |         |         |         |         |         |       |           |  |
| 確認印        |          |         |         |         |         |         |       |           |  |

レ点：仕様書による清掃指定箇所

# 清掃作業報告書

令和6年度厚木市営及川球技場 清掃等業務（令和6年6月 ～ 令和7年3月）

株式会社 丸美産業

| 管理棟・スタンド清掃 |          |          | 屋外トイレ清掃 |         |          | マット交換 | 定期床清掃 | 窓ガラス・欄干清掃 |
|------------|----------|----------|---------|---------|----------|-------|-------|-----------|
| 清掃箇所\月日    | 1/6 (月)  | 1/10 (金) | 清掃箇所\月日 | 1/6 (月) | 1/10 (金) | ' ( ) | ' ( ) | ' ( )     |
| 管理棟        | 玄関ホール    | ✓        |         |         |          |       |       |           |
|            | 事務室      | ✓        |         |         |          |       |       |           |
|            | 医務室      | ✓        |         |         |          |       |       |           |
|            | 会議室      | ✓        |         |         |          |       |       |           |
|            | 湯沸室      | ✓        |         |         |          |       |       |           |
|            | 通路       | ✓        |         |         |          |       |       |           |
|            | 身障者用便所   | ✓        | ✓       |         |          |       |       |           |
|            | 男子便所     | ✓        | ✓       |         |          |       |       |           |
|            | 女子便所     | ✓        | ✓       |         |          |       |       |           |
| スタンドA      | エントランス   | ✓        |         | 一塁男子便所  | ✓        | ✓     |       |           |
|            | 記録・放送室   | ✓        |         | 一塁女子便所  | ✓        | ✓     |       |           |
|            | 本部室一塁側   | ✓        |         | 一塁身障者便所 | ✓        | ✓     |       |           |
|            | 本部室三塁側   | ✓        |         | 三塁男子便所  | ✓        | ✓     |       |           |
|            | 控室       | ✓        |         | 三塁女子便所  | ✓        | ✓     |       |           |
|            | 湯沸室      | ✓        |         | 三塁身障者便所 | ✓        | ✓     |       |           |
|            | ロッカー室一塁側 | ✓        |         |         |          |       |       |           |
|            | シャワー室一塁側 | ✓        |         |         |          |       |       |           |
|            | ロッカー室三塁側 | ✓        |         |         |          |       |       |           |
|            | シャワー室三塁側 | ✓        |         |         |          |       |       |           |
|            | 男子便所     | ✓        | ✓       |         |          |       |       |           |
|            | 女子便所     | ✓        | ✓       |         |          |       |       |           |
|            | 通路       | ✓        |         |         |          |       |       |           |
| スタンドB      | エントランス   | ✓        |         | 一塁男子便所  | ✓        | ✓     |       |           |
|            | 記録・放送室   | ✓        |         | 一塁女子便所  | ✓        | ✓     |       |           |
|            | 本部室一塁側   | ✓        |         | 一塁身障者便所 | ✓        | ✓     |       |           |
|            | 本部室三塁側   | ✓        |         | 三塁男子便所  | ✓        | ✓     |       |           |
|            | 控室       | ✓        |         | 三塁女子便所  | ✓        | ✓     |       |           |
|            | 湯沸室      | ✓        |         | 三塁身障者便所 | ✓        | ✓     |       |           |
|            | ロッカー室一塁側 | ✓        |         |         |          |       |       |           |
|            | シャワー室一塁側 | ✓        |         |         |          |       |       |           |
|            | ロッカー室三塁側 | ✓        |         |         |          |       |       |           |
|            | シャワー室三塁側 | ✓        |         |         |          |       |       |           |
|            | 男子便所     | ✓        | ✓       |         |          |       |       |           |
|            | 女子便所     | ✓        | ✓       |         |          |       |       |           |
|            | 通路       | ✓        |         |         |          |       |       |           |
| 作業者        |          |          |         |         |          |       |       |           |
| 確認印        |          |          |         |         |          |       |       |           |

レ点：仕様書による清掃指定箇所

# 清掃作業報告書

令和6年度厚木市営及川球技場 清掃等業務（令和6年6月 ~ 令和7年3月）

株式会社 丸美産業

| 管理棟・スタンド清掃 |           |         | 屋外トイレ清掃 |         |         | マット交換 | 定期床清掃 | 窓ガラス・網戸清掃 |
|------------|-----------|---------|---------|---------|---------|-------|-------|-----------|
| 清掃箇所\月日    | 1/14      | 1/17(金) | 清掃箇所\月日 | 1/14    | 1/17(金) | ( )   | ( )   | ( )       |
| 管理棟        | 玄関ホール     | ✓       |         |         |         |       |       |           |
|            | 事務室       | ✓       |         |         |         |       |       |           |
|            | 医務室       | ✓       |         |         |         |       |       |           |
|            | 会議室       | ✓       |         |         |         |       |       |           |
|            | 湯沸室       | ✓       |         |         |         |       |       |           |
|            | 通路        | ✓       |         |         |         |       |       |           |
|            | 身障者用便所    | ✓       | ✓       |         |         |       |       |           |
|            | 男子便所      | ✓       | ✓       |         |         |       |       |           |
|            | 女子便所      | ✓       | ✓       |         |         |       |       |           |
| スタンドA      | エントランス    | ✓       |         | 一塁男子便所  | ✓       | ✓     |       |           |
|            | 記録・放送室    | ✓       |         | 一塁女子便所  | ✓       | ✓     |       |           |
|            | 本部室一塁側    | ✓       |         | 一塁身障者便所 | ✓       | ✓     |       |           |
|            | 本部室三塁側    | ✓       |         | 三塁男子便所  | ✓       | ✓     |       |           |
|            | 控室        | ✓       |         | 三塁女子便所  | ✓       | ✓     |       |           |
|            | 湯沸室       | ✓       |         | 三塁身障者便所 | ✓       | ✓     |       |           |
|            | ロッカー一室一塁側 | ✓       |         |         |         |       |       |           |
|            | シャワー一室一塁側 | ✓       |         |         |         |       |       |           |
|            | ロッカー一室三塁側 | ✓       |         |         |         |       |       |           |
|            | シャワー一室三塁側 | ✓       |         |         |         |       |       |           |
|            | 男子便所      | ✓       | ✓       |         |         |       |       |           |
|            | 女子便所      | ✓       | ✓       |         |         |       |       |           |
|            | 通路        | ✓       |         |         |         |       |       |           |
| スタンドB      | エントランス    | ✓       |         | 一塁男子便所  | ✓       | ✓     |       |           |
|            | 記録・放送室    | ✓       |         | 一塁女子便所  | ✓       | ✓     |       |           |
|            | 本部室一塁側    | ✓       |         | 一塁身障者便所 | ✓       | ✓     |       |           |
|            | 本部室三塁側    | ✓       |         | 三塁男子便所  | ✓       | ✓     |       |           |
|            | 控室        | ✓       |         | 三塁女子便所  | ✓       | ✓     |       |           |
|            | 湯沸室       | ✓       |         | 三塁身障者便所 | ✓       | ✓     |       |           |
|            | ロッカー一室一塁側 | ✓       |         |         |         |       |       |           |
|            | シャワー一室一塁側 | ✓       |         |         |         |       |       |           |
|            | ロッカー一室三塁側 | ✓       |         |         |         |       |       |           |
|            | シャワー一室三塁側 | ✓       |         |         |         |       |       |           |
|            | 男子便所      | ✓       | ✓       |         |         |       |       |           |
|            | 女子便所      | ✓       | ✓       |         |         |       |       |           |
|            | 通路        | ✓       |         |         |         |       |       |           |
| 作業者        |           |         |         |         |         |       |       |           |
| 確認印        |           |         |         |         |         |       |       |           |

○印：仕様書による清掃指定箇所

# 清掃作業報告書

令和6年度厚木市営及川球技場 清掃等業務（令和6年6月 ～ 令和7年3月）

株式会社 丸美産業

| 管理棟・スタンド清掃 |          |         | 屋外トイレ清掃 |         |         | マット交換 | 定期床清掃 | 窓ガラス・網戸清掃 |
|------------|----------|---------|---------|---------|---------|-------|-------|-----------|
| 清掃箇所\月日    | 1/20(月)  | 1/24(金) | 清掃箇所\月日 | 1/20(月) | 1/24(金) | '( )  | '( )  | '( )      |
| 管理棟        | 玄関ホール    | ✓       |         |         |         |       |       |           |
|            | 事務室      | ✓       |         |         |         |       |       |           |
|            | 医務室      | ✓       |         |         |         |       |       |           |
|            | 会議室      | ✓       |         |         |         |       |       |           |
|            | 湯沸室      | ✓       |         |         |         |       |       |           |
|            | 通路       | ✓       |         |         |         |       |       |           |
|            | 身障者用便所   | ✓       | ✓       |         |         |       |       |           |
|            | 男子便所     | ✓       | ✓       |         |         |       |       |           |
|            | 女子便所     | ✓       | ✓       |         |         |       |       |           |
| スタンドA      | エントランス   | ✓       |         | 一塁男子便所  | ✓       | ✓     |       |           |
|            | 記録・放送室   | ✓       |         | 一塁女子便所  | ✓       | ✓     |       |           |
|            | 本部室一塁側   | ✓       |         | 一塁身障者便所 | ✓       | ✓     |       |           |
|            | 本部室三塁側   | ✓       |         | 三塁男子便所  | ✓       | ✓     |       |           |
|            | 控室       | ✓       |         | 三塁女子便所  | ✓       | ✓     |       |           |
|            | 湯沸室      | ✓       |         | 三塁身障者便所 | ✓       | ✓     |       |           |
|            | ロッカー室一塁側 | ✓       |         |         |         |       |       |           |
|            | シャワー室一塁側 | ✓       |         |         |         |       |       |           |
|            | ロッカー室三塁側 | ✓       |         |         |         |       |       |           |
|            | シャワー室三塁側 | ✓       |         |         |         |       |       |           |
|            | 男子便所     | ✓       | ✓       |         |         |       |       |           |
|            | 女子便所     | ✓       | ✓       |         |         |       |       |           |
|            | 通路       | ✓       |         |         |         |       |       |           |
| スタンドB      | エントランス   | ✓       |         | 一塁男子便所  | ✓       | ✓     |       |           |
|            | 記録・放送室   | ✓       |         | 一塁女子便所  | ✓       | ✓     |       |           |
|            | 本部室一塁側   | ✓       |         | 一塁身障者便所 | ✓       | ✓     |       |           |
|            | 本部室三塁側   | ✓       |         | 三塁男子便所  | ✓       | ✓     |       |           |
|            | 控室       | ✓       |         | 三塁女子便所  | ✓       | ✓     |       |           |
|            | 湯沸室      | ✓       |         | 三塁身障者便所 | ✓       | ✓     |       |           |
|            | ロッカー室一塁側 | ✓       |         |         |         |       |       |           |
|            | シャワー室一塁側 | ✓       |         |         |         |       |       |           |
|            | ロッカー室三塁側 | ✓       |         |         |         |       |       |           |
|            | シャワー室三塁側 | ✓       |         |         |         |       |       |           |
|            | 男子便所     | ✓       | ✓       |         |         |       |       |           |
|            | 女子便所     | ✓       | ✓       |         |         |       |       |           |
|            | 通路       | ✓       |         |         |         |       |       |           |
| 作業者        |          |         |         |         |         |       |       |           |
| 確認印        |          |         |         |         |         |       |       |           |

し点：仕様書による清掃指定箇所

# 清掃作業報告書

令和6年度厚木市営及川球技場 清掃等業務（令和6年6月 ～ 令和7年3月）

株式会社 丸美産業

| 管理棟・スタンド清掃 |          |         | 屋外トイレ清掃 |         |         | マット交換 | 定期床清掃 | 窓ガラス・網戸清掃 |
|------------|----------|---------|---------|---------|---------|-------|-------|-----------|
| 清掃箇所\月日    | 1/27(月)  | 1/31(金) | 清掃箇所\月日 | 1/27(月) | 1/31(金) | '( )  | '( )  | '( )      |
| 管理棟        | 玄関ホール    | ✓       |         |         |         |       |       |           |
|            | 事務室      | ✓       |         |         |         |       |       |           |
|            | 医務室      | ✓       |         |         |         |       |       |           |
|            | 会議室      | ✓       |         |         |         |       |       |           |
|            | 湯沸室      | ✓       |         |         |         |       |       |           |
|            | 通路       | ✓       |         |         |         |       |       |           |
|            | 身障者用便所   | /       | ✓       |         |         |       |       |           |
|            | 男子便所     | ✓       | ✓       |         |         |       |       |           |
|            | 女子便所     | ✓       | ✓       |         |         |       |       |           |
| スタンドA      | エントランス   | ✓       |         | 一塁男子便所  | ✓       | ✓     |       |           |
|            | 記録・放送室   | ✓       |         | 一塁女子便所  | ✓       | ✓     |       |           |
|            | 本部室一塁側   | /       |         | 一塁身障者便所 | ✓       | ✓     |       |           |
|            | 本部室三塁側   | /       |         | 三塁男子便所  | ✓       | ✓     |       |           |
|            | 控室       | /       |         | 三塁女子便所  | ✓       | ✓     |       |           |
|            | 湯沸室      | ✓       |         | 三塁身障者便所 | ✓       | ✓     |       |           |
|            | ロッカー室一塁側 | ✓       |         |         |         |       |       |           |
|            | シャワー室一塁側 | ✓       |         |         |         |       |       |           |
|            | ロッカー室三塁側 | ✓       |         |         |         |       |       |           |
|            | シャワー室三塁側 | ✓       |         |         |         |       |       |           |
|            | 男子便所     | /       | ✓       |         |         |       |       |           |
|            | 女子便所     | ✓       | ✓       |         |         |       |       |           |
|            | 通路       | ✓       |         |         |         |       |       |           |
| スタンドB      | エントランス   | ✓       |         | 一塁男子便所  | ✓       | ✓     |       |           |
|            | 記録・放送室   | ✓       |         | 一塁女子便所  | ✓       | ✓     |       |           |
|            | 本部室一塁側   | ✓       |         | 一塁身障者便所 | ✓       | ✓     |       |           |
|            | 本部室三塁側   | ✓       |         | 三塁男子便所  | ✓       | ✓     |       |           |
|            | 控室       | ✓       |         | 三塁女子便所  | ✓       | ✓     |       |           |
|            | 湯沸室      | ✓       |         | 三塁身障者便所 | ✓       | ✓     |       |           |
|            | ロッカー室一塁側 | ✓       |         |         |         |       |       |           |
|            | シャワー室一塁側 | ✓       |         |         |         |       |       |           |
|            | ロッカー室三塁側 | ✓       |         |         |         |       |       |           |
|            | シャワー室三塁側 | ✓       |         |         |         |       |       |           |
|            | 男子便所     | /       | ✓       |         |         |       |       |           |
|            | 女子便所     | ✓       | ✓       |         |         |       |       |           |
|            | 通路       | ✓       |         |         |         |       |       |           |
| 作業者        |          |         |         |         |         |       |       |           |
| 確認印        |          |         |         |         |         |       |       |           |

レ点：仕様書による清掃指定箇所

# 電気工作物月次点検報告書

\*この書類の保存期間は3年です。大切に保管して下さい。

令和 〇 年 〇 月 〇 日

|                          |                           |               |        |         |               |                |    |            |                          |            |               |        |             |         |               |        |      |        |      |         |      |     |     |    |           |          |     |    |      |      |       |         |            |            |        |    |     |     |     |     |   |   |   |
|--------------------------|---------------------------|---------------|--------|---------|---------------|----------------|----|------------|--------------------------|------------|---------------|--------|-------------|---------|---------------|--------|------|--------|------|---------|------|-----|-----|----|-----------|----------|-----|----|------|------|-------|---------|------------|------------|--------|----|-----|-----|-----|-----|---|---|---|
| 事業場名<br><b>厚木市営及川球技場</b> |                           |               |        |         |               |                |    |            |                          |            |               |        |             |         |               |        |      |        |      |         |      |     |     |    |           |          |     |    |      |      |       |         |            |            |        |    |     |     |     |     |   |   |   |
| 供給者<br><b>オリックス電力(株)</b> |                           |               |        |         | 12月分<br>使用電力量 |                |    |            |                          | 電気料金       |               | 単価     |             | 月使用電力量  |               |        |      |        |      |         |      |     |     |    |           |          |     |    |      |      |       |         |            |            |        |    |     |     |     |     |   |   |   |
| 契約電力<br>220 kW           |                           | 契約<br>350 kVA |        | 業務用     |               | 最大電力<br>210 kW |    | 力率<br>100% |                          | 13,189 kWh |               | 円      |             | 円/kWh   | 60.0 h        |        |      |        |      |         |      |     |     |    |           |          |     |    |      |      |       |         |            |            |        |    |     |     |     |     |   |   |   |
| 項目<br>日                  | 時刻                        | 天候            | 温度     |         | 受電盤           |                |    |            |                          |            | 電力量計 (乗率 600) |        |             |         |               |        |      |        |      |         |      |     |     |    |           |          |     |    |      |      |       |         |            |            |        |    |     |     |     |     |   |   |   |
|                          |                           |               | 室内     | キュービクル内 | 電圧 (KV)       |                |    | 電流 (A)     |                          |            | 電力 (kw)       | 力率 (%) | 前回指針        | 月日      | 一日平均電力量 (kwh) |        |      |        |      |         |      |     |     |    |           |          |     |    |      |      |       |         |            |            |        |    |     |     |     |     |   |   |   |
| 9                        | 15:30                     | 晴             | 13℃    | 18℃     | R             | S              | T  | R          | S                        | T          | 5             | 45.4   | 1018.954    | 12.4.51 | 384.3         |        |      |        |      |         |      |     |     |    |           |          |     |    |      |      |       |         |            |            |        |    |     |     |     |     |   |   |   |
| 日                        | 動力第1バンク 300kVA (825A) 27℃ |               |        |         | 動力第2バンク kVA   |                |    |            | 電灯第1バンク 50kVA (238A) 27℃ |            |               |        | 電灯第2バンク kVA |         |               |        |      |        |      |         |      |     |     |    |           |          |     |    |      |      |       |         |            |            |        |    |     |     |     |     |   |   |   |
|                          | 電圧 (V)                    |               | 電流 (A) |         | Ig (mA)       | 電圧 (V)         |    | 電流 (A)     |                          | Ig (mA)    | 電圧 (V)        |        | 電流 (A)      |         | Ig (mA)       | 電圧 (V) |      | 電流 (A) |      | Ig (mA) |      |     |     |    |           |          |     |    |      |      |       |         |            |            |        |    |     |     |     |     |   |   |   |
| 9                        | 208                       | 210           | 210    | 0       | 0             | 0              | 59 |            |                          |            | 103           | 20     | 15          | 1       |               |        |      |        |      |         |      |     |     |    |           |          |     |    |      |      |       |         |            |            |        |    |     |     |     |     |   |   |   |
| 日                        | 動力第1バンク kVA               |               |        |         | 動力第2バンク kVA   |                |    |            | 電灯第1バンク kVA              |            |               |        | 電灯第2バンク kVA |         |               |        |      |        |      |         |      |     |     |    |           |          |     |    |      |      |       |         |            |            |        |    |     |     |     |     |   |   |   |
|                          | 電圧 (V)                    |               | 電流 (A) |         | Ig (mA)       | 電圧 (V)         |    | 電流 (A)     |                          | Ig (mA)    | 電圧 (V)        |        | 電流 (A)      |         | Ig (mA)       | 電圧 (V) |      | 電流 (A) |      | Ig (mA) |      |     |     |    |           |          |     |    |      |      |       |         |            |            |        |    |     |     |     |     |   |   |   |
| 9                        |                           |               |        |         |               |                |    |            |                          |            |               |        |             |         |               |        |      |        |      |         |      |     |     |    |           |          |     |    |      |      |       |         |            |            |        |    |     |     |     |     |   |   |   |
| 日                        | 受配電設備                     |               |        |         |               |                |    |            |                          |            |               |        | 負荷設備        |         |               |        |      |        |      |         |      |     |     |    | 非常用予備蓄電装置 |          |     |    |      |      |       |         |            |            |        |    |     |     |     |     |   |   |   |
|                          | 電線及び支持物                   | ケーブル          | PAS    | 開閉装置    | 閉装置           | 変圧器            | 母線 | VT         | SR                       | 避雷器        | 配電盤           | 表示灯    | 保護継電器       | 接地線     | 施設            | 錠      | 高圧配電 | 保護柵    | 機器本体 | 接続部     | 異音異臭 | 分電盤 | 制御盤 | 端子 | 電動機       | 低圧コンデンサー | 接地線 | 照明 | 溶接装置 | 電熱装置 | 漏電遮断器 | 漏電火災警報器 | 機器及び接続部の加熱 | 異音異臭・損傷汚損等 | 絶縁監視装置 | 問診 | 原動機 | 発電機 | 配電盤 | 蓄電池 |   |   |   |
| 9                        | ✓                         | ✓             | ✓      | ✓       | ✓             | ✓              | ✓  | ✓          | ✓                        | ✓          | ✓             | ✓      | ✓           | ✓       | ✓             | ✓      | ✓    | ✓      | ✓    | ✓       | ✓    | ✓   | ✓   | ✓  | ✓         | ✓        | ✓   | ✓  | ✓    | ✓    | ✓     | ✓       | ✓          | ✓          | ✓      | ✓  | ✓   | ✓   | ✓   | ✓   | ✓ | ✓ | ✓ |
| (特記事項)                   |                           |               |        |         |               |                |    |            |                          |            |               |        |             |         | 高圧コンデンサー温度    |        |      |        |      |         |      |     |     |    | 20℃       |          |     |    |      |      |       |         |            |            |        |    |     |     |     |     |   |   |   |
|                          |                           |               |        |         |               |                |    |            |                          |            |               |        |             |         | 直流電源装置        |        |      |        |      |         |      |     |     |    | 115V      |          |     |    |      |      |       |         |            |            |        |    |     |     |     |     |   |   |   |

記載注意 点検箇所の該当欄はレ印で記入する。所見手入れ等の特記事項ある時は○印を記入し、○印内に数字番号を記入したうえ、特記事項欄に同番号別にその所見処置等の事項を詳細に記入する。  
注 Igは変圧器のB種アース線に流れる電流。





消防用設備等（特殊消防用設備等）点検結果報告書

2025年 1月24日

厚木市消防長 殿



下記のとおり消防用設備等（特殊消防用設備等）の点検を実施したので、消防法第17条の3の3の規定に基づき報告します。

記

|                          |                              |                      |                              |   |
|--------------------------|------------------------------|----------------------|------------------------------|---|
| 防火対象物                    | 所在地                          | 厚木市及川1-17-1          |                              |   |
|                          | 名称                           | 厚木市菅及川球技場            |                              |   |
|                          | 用途                           | (16)項イ・(複合用途で一部前項該当) |                              |   |
|                          | 規模                           | 地上 2階                | 延べ面積 2,528.27 m <sup>2</sup> | 内 訳 管理棟 225.57m <sup>2</sup><br>A・B棟 各1151.35m <sup>2</sup> |
| 消防用設備等<br>(特殊消防用設備等)の種類等 | 消火器具 自動火災報知設備 非常警報器具及び設備 誘導灯 |                      |                              |   |
| ※受付欄                     | ※経過欄                         |                      | ※備考                          |   |
|                          |                              |                      |                              |   |

- 備考 1 この用紙の大きさは、日本産業規格A4とすること。  
 2 消防設備士又は消防設備点検資格者が点検を実施した場合は、点検を実施した全ての者の情報を別記様式第3に記入し、添付すること。  
 3 消防用設備等又は特殊消防用設備等ごとの点検票を添付すること。  
 4 ※印欄は、記入しないこと。

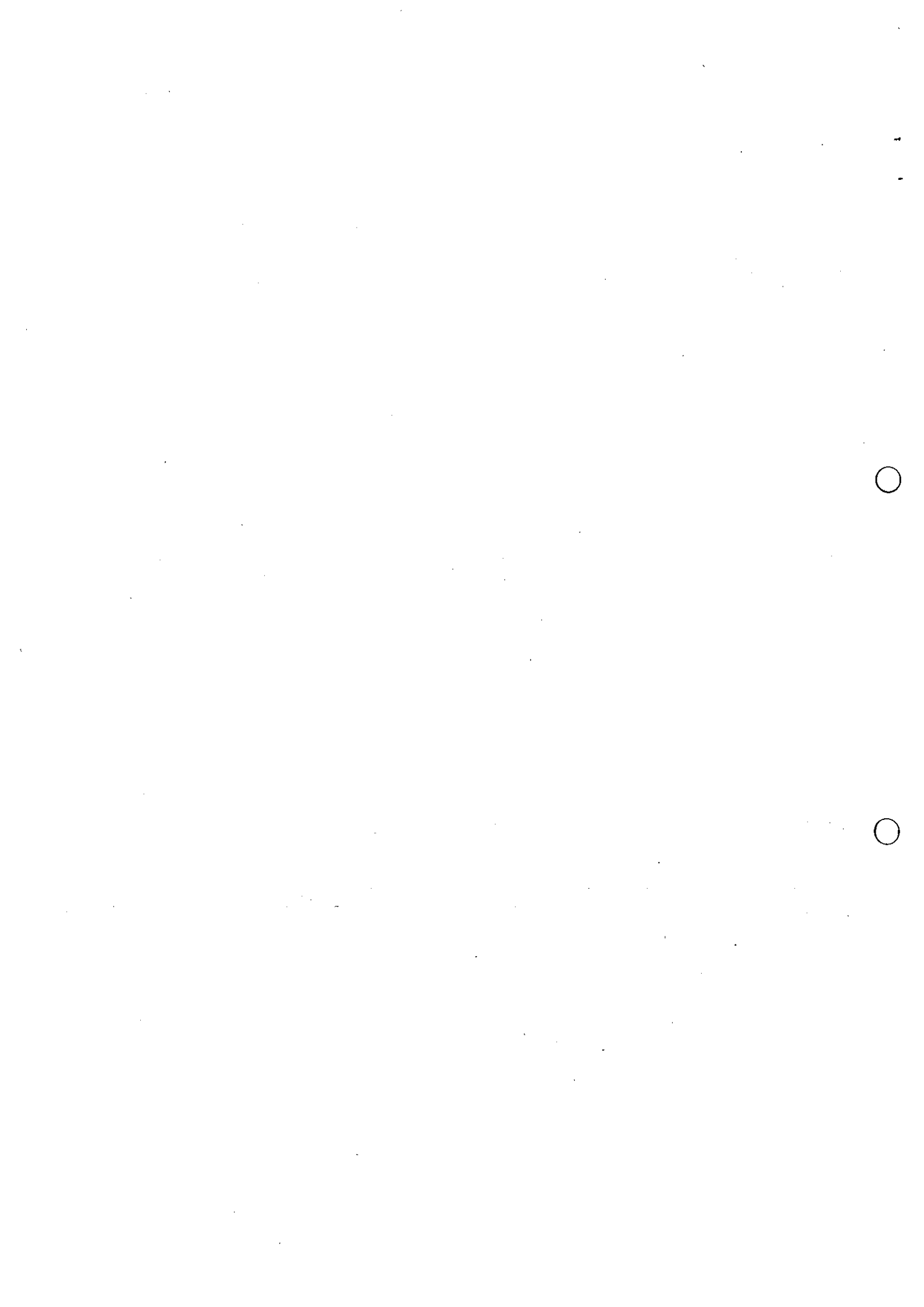

| 名称         | 厚木市営及川球技場   |         | 防火管理者           |     |  |
|------------|---|---------|-----------------|-----|--|
| 所在地        | 厚木市及川1-17-1   |         | 点検実施責任者         |     |  |
| 点検種別       | <del>機器点検</del> <del>総合点検</del><br>(設備等設置維持計画による点検) | 点検年月日   | 令和7年1月7日～7年1月7日 |     |  |
| 設備名        | 点検結果  |         | 措置内容            | 立会者 |  |
|            | 判定  | 不良内容    |                 |     |  |
| 消火器具       | ○不良   |         |                 |     |  |
| 自動火災報知設備   | 良・○不良   | 別紙点検票参照 |                 |     |  |
| 非常警報器具及び設備 | ○不良   |         |                 |     |  |
| 誘導灯        | ○不良   |         |                 |     |  |
|            | 良・不良  |         |                 |     |  |
|            | 良・不良  |         |                 |     |  |

- 備考 1 この用紙の大きさは、日本産業規格A4とすること。  
 2 判定欄は、正常の場合は「良」に、不良の場合には「不良」に○印を付し、不良内容欄にその内容を記入すること。  
 3 措置内容欄には、点検の際措置した内容を記入すること。

消防用設備等(特殊消防用設備等)点検者一覧表

| 点 検 者    |               |               |               |           | 設 備 名                                 |
|----------|---------------|---------------|---------------|-----------|---------------------------------------|
| 住 所      | 厚木市岡田 2-5-5   |               | 氏 名           |           | 消火器具<br>自動火災報知設備<br>非常警報器具及び設備<br>誘導灯 |
| 社 名      | 相日防災 株式会社     |               | 電話番号          |           |                                       |
| 資格       |               | 消防設備士         |               |           |                                       |
| 種類等      | 交付年月日         | 交付番号          | 交付知事          | 講習受講年月    |                                       |
| 甲 種 特 類  | 年 月 日         | 第 号           |               | 年 月       |                                       |
| 甲・乙種 1 類 | 年 月 日         | 第 号           |               | 年 月       |                                       |
| 甲・乙種 2 類 | 年 月 日         | 第 号           |               | 年 月       |                                       |
| 甲・乙種 3 類 | 年 月 日         | 第 号           |               | 年 月       |                                       |
| 甲・乙種 4 類 | 年 月 日         | 第 号           |               | 年 月       |                                       |
| 甲・乙種 5 類 | 年 月 日         | 第 号           |               | 年 月       |                                       |
| 乙 種 6 類  | 平成18年 1 月 5 日 | 第 00184 号     | 東京都           | 令和6年 11 月 |                                       |
| 乙 種 7 類  | 年 月 日         | 第 号           |               | 年 月       |                                       |
| 備 考      |               |               |               |           |                                       |
| 資格       |               | 消防設備点検資格者     |               |           |                                       |
| 種類等      | 交付年月日         | 交付番号          | 有効期限          |           |                                       |
| 特 種      | 年 月 日         | 第 号           | 年 月 日         |           |                                       |
| 第 1 種    | 令和3年 7 月 14 日 | 第 141801170 号 | 令和9年 3 月 31 日 |           |                                       |
| 第 2 種    | 令和3年 7 月 15 日 | 第 241801232 号 | 令和9年 3 月 31 日 |           |                                       |

| 点 検 者    |         |           |       |        | 設 備 名 |
|----------|---------|-----------|-------|--------|-------|
| 住 所      |         |           | 氏 名   |        |       |
| 社 名      |         |           | 電話番号  |        |       |
| 資格       |         | 消防設備士     |       |        |       |
| 種類等      | 交付年月日   | 交付番号      | 交付知事  | 講習受講年月 |       |
| 甲 種 特 類  | 年 月 日   | 第 号       |       | 年 月    |       |
| 甲・乙種 1 類 | 年 月 日   | 第 号       |       | 年 月    |       |
| 甲・乙種 2 類 | 年 月 日   | 第 号       |       | 年 月    |       |
| 甲・乙種 3 類 | 年 月 日   | 第 号       |       | 年 月    |       |
| 甲・乙種 4 類 | 年 月 日   | 第 号       |       | 年 月    |       |
| 甲・乙種 5 類 | 年 月 日   | 第 号       |       | 年 月    |       |
| 乙 種 6 類  | R2年 月 日 | 第 号       |       | 年 月    |       |
| 乙 種 7 類  | 年 月 日   | 第 号       |       | 年 月    |       |
| 備 考      |         |           |       |        |       |
| 資格       |         | 消防設備点検資格者 |       |        |       |
| 種類等      | 交付年月日   | 交付番号      | 有効期限  |        |       |
| 特 種      | 年 月 日   | 第 号       | 年 月 日 |        |       |
| 第 1 種    | 年 月 日   | 第 号       | 年 月 日 |        |       |
| 第 2 種    | 年 月 日   | 第 号       | 年 月 日 |        |       |

- 備考 1. この用紙の大きさは、日本産業規格A4とすること。  
 2. 住所、社名及び電話番号の欄は、点検者が会社(会社以外の法人に所属する場合は当該法人)に所属する場合には、当該所属する会社の住所、社名及び電話番号を記入すること。  
 3. 資格の欄は、消防設備士又は消防設備点検資格者の種類等、交付年月日、交付番号、交付機関、最新の講習受講年月、有効期限を記載すること。  
 4. 誘導灯及び誘導標識の点検を実施した者は、備考欄に電気工事士法(昭和35年法律第139号)第3条に規定する電気工事士免状又は電気事業法(昭和39年法律第170号)第44条第1項に規定する第一種電気主任技術者免状、第二種電気主任技術者免状若しくは第三種電気主任技術者免状のいずれかの免状の種類、交付番号及び交付年月日を記載すること。(第二種消防設備点検資格者の免状の交付を受けている者を除く。)

# 点検結果判定概要

|            |                                  |             |               |
|------------|----------------------------------|-------------|---------------|
| 物件名        | 厚木市営及川球技場                        |             |               |
| 所在地        | 厚木市及川1-17-1                      | 点検実施会社      | 相日防災株式会社 厚木支店 |
| 点検種別       | 機器・総合                            | 令和7年 1月 7日～ | 7年 1月 7日      |
| 設備名        | 点検結果                             |             |               |
| 消火器具       | ・異常なし                            |             |               |
| 自動火災報知設備   | ・管理棟 光電式スポット型感知器×1 不作動の為、交換を要します |             |               |
| 非常警報器具及び設備 | ・異常なし                            |             |               |
| 誘導灯        | ・異常なし                            |             |               |
|            |                                  |             |               |
|            |                                  |             |               |
|            |                                  |             |               |
|            |                                  |             |               |

| 消 火 器 具 点 検 票              |               |   |   |               |             |   |            |          |  |  |         |
|----------------------------|---------------|---|---|---------------|-------------|---|------------|----------|--|--|---------|
| 名 称                        | 厚木市営及川球技場     |   |   |               |             |   | 防 火<br>管理者 |          |  |  |         |
| 所 在                        | 厚木市及川1-17-1   |   |   |               |             |   | 立会者        |          |  |  |         |
| 点検種別                       | 機 器 点 検       |   |   | 点検年月日         | 令和7年 1月 7日～ |   |            | 7年 1月 7日 |  |  |         |
| 点 検 者                      |               |   |   | 点 検 者<br>所属会社 |             |   |            |          |  |  |         |
| 点 検 項 目                    |               |   |   | 点 検 結 果       |             |   |            |          |  |  | 措 置 内 容 |
|                            | 消 火 器 の 種 別   |   |   |               |             |   | 判 定        | 不 良 内 容  |  |  |         |
|                            | A             | B | C | D             | E           | F |            |          |  |  |         |
| 機 器 点 検                    |               |   |   |               |             |   |            |          |  |  |         |
| 設<br>置<br>状<br>況           | 設 置 場 所       | ○ |   |               |             |   | ○          |          |  |  |         |
|                            | 設 置 間 隔       | ○ |   |               |             |   | ○          |          |  |  |         |
|                            | 適 応 性         | ○ |   |               |             |   | ○          |          |  |  |         |
|                            | 耐 震 措 置       | / |   |               |             |   | /          |          |  |  |         |
| 表 示 ・ 標 識                  | ○             |   |   |               |             |   | ○          |          |  |  |         |
| 消<br>火<br>器<br>の<br>外<br>形 | 本 体 容 器       | ○ |   |               |             |   | ○          |          |  |  |         |
|                            | 安 全 栓 の 封     | ○ |   |               |             |   | ○          |          |  |  |         |
|                            | 安 全 栓         | ○ |   |               |             |   | ○          |          |  |  |         |
|                            | 使用済みの表示装置     | / |   |               |             |   | /          |          |  |  |         |
|                            | 押し金具・レバー等     | ○ |   |               |             |   | ○          |          |  |  |         |
|                            | キ ャ ッ プ       | ○ |   |               |             |   | ○          |          |  |  |         |
|                            | ホ ー ス         | ○ |   |               |             |   | ○          |          |  |  |         |
|                            | ノズル・ホーン・ノズル栓  | ○ |   |               |             |   | ○          |          |  |  |         |
|                            | 指 示 圧 力 計     | ○ |   |               |             |   | ○          |          |  |  |         |
|                            | 圧 力 調 整 器     | / |   |               |             |   | /          |          |  |  |         |
|                            | 安 全 弁         | / |   |               |             |   | /          |          |  |  |         |
|                            | 保 持 装 置       | / |   |               |             |   | /          |          |  |  |         |
|                            | 車 輪 ( 車 載 式 ) | / |   |               |             |   | /          |          |  |  |         |
| ガス導入管 (車載式)                | /             |   |   |               |             | / |            |          |  |  |         |

- 備考
- 1 この用紙の大きさは、日本産業規格A4とすること。
  - 2 消火器の種別欄は、該当するものについて記入すること。Aは粉末消火器、Bは泡消火器、Cは強化液消火器、Dは二酸化炭素消火器、Eはハロゲン化物消火器、Fは水消火器をいう。
  - 3 判定欄は、正常の場合は○印、不良の場合は不良個数を記入し、不良内容欄にその内容を記入すること。
  - 4 選択肢のある欄は、該当事項に○印を付すこと。
  - 5 措置内容欄には、点検の際措置した内容を記入すること。

|           |                           |        |       |      |     |    |       |      |  |
|-----------|---------------------------|--------|-------|------|-----|----|-------|------|--|
| 消火器の内部等機能 | 本体・内容器等                   | 本体容器   | /     |      |     |    |       | /    |  |
|           |                           | 内筒等    | /     |      |     |    |       | /    |  |
|           |                           | 液面表示   | /     |      |     |    |       | /    |  |
|           | 消薬火剤                      | 性状     | /     |      |     |    |       | /    |  |
|           |                           | 消火薬剤量  | /     |      |     |    |       | /    |  |
|           | 加圧用ガス容器                   | /      |       |      |     |    | /     |      |  |
|           | カッター・押し金具                 | /      |       |      |     |    | /     |      |  |
|           | ホース                       | /      |       |      |     |    | /     |      |  |
|           | 開閉式ノズル・切替式ノズル             | /      |       |      |     |    | /     |      |  |
|           | 指示圧力計                     | /      |       |      |     |    | /     |      |  |
|           | 使用済みの表示装置                 | /      |       |      |     |    | /     |      |  |
|           | 圧力調整器                     | /      |       |      |     |    | /     |      |  |
|           | 安全弁・減圧孔<br>(排圧栓を含む。)      | /      |       |      |     |    | /     |      |  |
|           | 粉上り防止用封板                  | /      |       |      |     |    | /     |      |  |
|           | パッキン                      | /      |       |      |     |    | /     |      |  |
|           | サイホン管・ガス導入管               | /      |       |      |     |    | /     |      |  |
| ろ過網       | /                         |        |       |      |     | /  |       |      |  |
| 放射能力      | /                         |        |       |      |     | /  |       |      |  |
| 消火器の耐圧性能  | /                         |        |       |      |     | /  |       |      |  |
| 簡易消火用具    | 外形                        | /      | /     | /    | /   | /  | /     |      |  |
|           | 水量等                       | /      | /     | /    | /   | /  | /     |      |  |
| 備考        | ・異常なし<br>設置場所及び設置個数は一覧表参照 |        |       |      |     |    |       |      |  |
| 測定機器      | 機器名                       | 型式     | 校正年月日 | 製造者名 | 機器名 | 型式 | 校正年月日 | 製造者名 |  |
|           | 万能工具                      |        |       |      |     |    |       |      |  |
|           | 秤                         | D-6923 |       |      |     |    |       |      |  |
| 器種名       | 設置数                       | 点検数    | 合格数   | 要修理数 | 廃棄数 |    |       |      |  |
| 粉末(外形)    | 34                        | 34     | 34    | 0    | 0   |    |       |      |  |
|           |                           |        |       |      |     |    |       |      |  |
|           |                           |        |       |      |     |    |       |      |  |
|           |                           |        |       |      |     |    |       |      |  |

備考 1 この用紙の大きさは、日本産業規格 A 4 とすること。  
 2 消火器の種別欄は、該当するものについて記入すること。A は粉末消火器、B は泡消火器、C は強化液消火器、D は二酸化炭素消火器、E はハロゲン化物消火器、F は水消火器をいう。  
 3 判定欄は、正常の場合は○印、不良の場合は不良個数を記入し、不良内容欄にその内容を記入すること。  
 4 選択肢のある欄は、該当事項に○印を付すこと。  
 5 措置内容欄には、点検の際措置した内容を記入すること。





| 自動火災報知設備点検票        |             |                    |                       |                          |       |  |
|--------------------|-------------|--------------------|-----------------------|--------------------------|-------|--|
| 名称                 | 厚木市営及川球技場   |                    |                       |                          | 防火管理者 |  |
| 所在                 | 厚木市及川1-17-1 |                    |                       |                          | 立会者   |  |
| 点検種別               | (機器) (総合)   | 点検年月日              | 令和7年 1月 7日 ~ 7年 1月 7日 |                          |       |  |
| 点検者                |             |                    | 点検者所属会社               |                          |       |  |
| 点検設備名              | 受信機         |                    | 製造者名                  | ニッタン㈱                    |       |  |
|                    |             |                    | 型式等                   | 受第2-18号 1PF2-nL-H 1995年製 |       |  |
| 点検項目               |             | 点検結果               |                       |                          | 措置内容  |  |
|                    |             | 種別・容量等の内容          | 判定                    | 不良内容                     |       |  |
| 機 器 点 検            |             |                    |                       |                          |       |  |
| 予備電源・非常電源<br>(内蔵型) | 外形表示        | Ni-cd蓄電池(密閉型)      | ○                     |                          |       |  |
|                    |             | DC24V 0.6Ah 2016年製 | ○                     |                          |       |  |
|                    | ※端子電圧       | 25.9 V             | ○                     |                          |       |  |
|                    | ※切替装置       | 自動切換               | ○                     |                          |       |  |
|                    | ※充電装置       | トリクル充電             | ○                     |                          |       |  |
|                    | ※結線接続       | コネクター方式            | ○                     |                          |       |  |
| 受信機                | 周囲の状況       | 管理棟 事務室            | ○                     |                          |       |  |
|                    | 外形表示        | P型1級 壁掛型           | ○                     |                          |       |  |
|                    | 警戒区域の表示装置   | 9/10回線             | ○                     |                          |       |  |
|                    | 電圧計         | 電源表示灯 V            | ○                     |                          |       |  |
|                    | スイッチ類       |                    | ○                     |                          |       |  |
|                    | ヒューズ類       | F1=3 A             | ○                     |                          |       |  |
|                    | ※継電器        |                    | ○                     |                          |       |  |
|                    | 表示灯         |                    | ○                     |                          |       |  |
|                    | 通話装置        | 受信機~発信機間           | ○                     |                          |       |  |
|                    | ※結線接続       |                    | ○                     |                          |       |  |
| 中継器                | 接地          | D種接地工事             | ○                     |                          |       |  |
|                    | 附属装置        | 備考参照               | ○                     |                          |       |  |
|                    | ※火災表示等      | 蓄積式                |                       | ○                        |       |  |
|                    |             | アナログ式              |                       | /                        |       |  |
|                    |             | 二信号式               |                       | /                        |       |  |
|                    |             | その他                |                       | /                        |       |  |
|                    | ※注意表示       |                    | /                     |                          |       |  |
|                    | 回路導通        | 自動断線検出機能           | ○                     |                          |       |  |
| 設定表示温度等            |             | /                  |                       |                          |       |  |
| 感知器作動等の表示          |             | /                  |                       |                          |       |  |
| 予備品等               | ヒューズ等       | ○                  |                       |                          |       |  |

- 備考
- 1 この用紙の大きさは、日本産業規格A4とすること。
  - 2 種別・容量等の内容欄は、該当するものについて記入すること。
  - 3 判定欄は、正常の場合は○印、不良の場合は×印を記入し、不良内容欄にその内容を記入すること。
  - 4 選択肢のある欄は、該当事項に○印を付すこと。
  - 5 措置内容欄には、点検の際措置した内容を記入すること。
  - 6 票中※印の欄は、自動試験機能を有するものにあつては記入不要。

|                  |                  |              |                |        |      |  |
|------------------|------------------|--------------|----------------|--------|------|--|
| 感<br>知<br>器      | 外 形              | スポット型        | ○              |        |      |  |
|                  | 警<br>戒<br>状<br>況 | 未 警 戒 部 分    |                | ○      |      |  |
|                  |                  | 感 知 区 域      |                | ○      |      |  |
|                  |                  | 適 応 性        |                | ○      |      |  |
|                  |                  | 機 能 障 害      |                | ○      |      |  |
|                  | ※熱感知器            | ス ポ ッ ト 型    | 差動 定温(再) 熱アナログ | ○      |      |  |
|                  |                  | 分<br>布<br>型  | 空 気 管 式        | /      |      |  |
|                  |                  |              | 熱電対式・熱半導体式     | /      |      |  |
|                  |                  | 感 知 線 型      |                | /      |      |  |
|                  | ※煙感知器            | ス ポ ッ ト 型    | イオン 光電 アナログ    | ×      | 備考参照 |  |
| 分 離 型            |                  |              | /              |        |      |  |
| ※炎 感 知 器         |                  | 赤外線 紫外線      | /              |        |      |  |
| ※多信号感知器・複合式感知器   |                  |              | /              |        |      |  |
|                  | 遠隔試験機能を有する感知器    |              | /              |        |      |  |
| 発<br>信<br>機      | 周 囲 の 状 況        | 各棟 計5        | ○              |        |      |  |
|                  | 外 形              | P型1級         | ○              |        |      |  |
|                  | 表 示              |              | ○              |        |      |  |
|                  | 押しボタン・送受話器       |              | ○              |        |      |  |
|                  | 表 示 灯            | AC24V        | ○              |        |      |  |
| 音<br>響<br>装<br>置 | 外 形              |              | /              | 放送連動省略 |      |  |
|                  | 取 付 状 態          |              | /              | 〃      |      |  |
|                  | 音 圧 等            |              | /              | 〃      |      |  |
|                  | 鳴 動 方 式          | 一斉 区分 相互 再鳴動 | /              | 〃      |      |  |
| ※蓄 積 機 能         |                  | ○            |                |        |      |  |
| ※二 信 号 機 能       |                  | /            |                |        |      |  |

- 備考
- この用紙の大きさは、日本産業規格A4とすること。
  - 種別・容量等の内容欄は、該当するものについて記入すること。
  - 判定欄は、正常の場合は○印、不良の場合は×印を記入し、不良内容欄にその内容を記入すること。
  - 選択肢のある欄は、該当事項に○印を付すこと。
  - 措置内容欄には、点検の際措置した内容を記入すること。
  - 自動試験機能を有するものにあつては、異常の発生状況、異常が発生した箇所の整備状況等を記録した書類を添付すること。
  - 票中※印の欄は、自動試験機能を有するものにあつては記入不要。

|           |  |           |         |        |            |        |       |      |
|-----------|--|-----------|---------|--------|------------|--------|-------|------|
| 自動試験機能    | 予備電源・非常電源  |           | /       |        |            |        |       |      |
|           | 受信機の火災表示   |           | /       |        |            |        |       |      |
|           | 受信機の注意表示   |           | /       |        |            |        |       |      |
|           | 受信機・中継器の制御機能・電路  |           | /       |        |            |        |       |      |
|           | 感知器  |           | /       |        |            |        |       |      |
|           | 感知器回路・ベル回路   |           | /       |        |            |        |       |      |
| 無線機能      |  | /         |         |        |            |        |       |      |
| 総 合 点 検   |  |           |         |        |            |        |       |      |
| 同時作動      |  |           | ○       |        |            |        |       |      |
| ※煙感知器等の感度 |  |           | ×       | 備考参照   |            |        |       |      |
| 地区音響装置の音圧 |  |           | /       | 非常放送連動 |            |        |       |      |
| ※総合作動     |  |           | ○       |        |            |        |       |      |
| 備考        | <p>・管理棟 光電式スポット型感知器×1 不作動の為、交換を要します</p> <p>&lt;付属装置&gt;<br/>副受信機×2 (A棟・B棟各放送室) 非常放送 警備会社</p> |           |         |        |            |        |       |      |
| 測定機器      | 機器名  | 型式        | 校正年月日   | 製造者名   | 機器名        | 型式     | 校正年月日 | 製造者名 |
|           | 加熱試験器  | HK-3      | 2026.4迄 |        | メーターリレー試験器 |        |       |      |
|           | 加煙試験器  | FTGJ001-Z | 2026.4迄 |        | 炎感知器用自動試験器 |        |       |      |
|           | 煙感知器用感度試験器   | TSA-B100  | 2027.6迄 |        | 回路計        | SP-10D |       |      |
|           | 外部試験器  |           |         |        | 普通騒音計      | OS-11  |       |      |
|           | 減光フィルター  |           |         |        |            |        |       |      |

- 備考
- この用紙の大きさは、日本産業規格A4とすること。
  - 種別・容量等の内容欄は、該当するものについて記入すること。
  - 判定欄は、正常の場合は○印、不良の場合は×印を記入し、不良内容欄にその内容を記入すること。
  - 選択肢のある欄は、該当事項に○印を付すこと。
  - 措置内容欄には、点検の際措置した内容を記入すること。
  - 自動試験機能を有するものにあつては、異常の発生状況、異常が発生した箇所の整備状況等を記録した書類を添付すること。
  - 票中※印の欄は、自動試験機能を有するものにあつては記入不要。

| 警戒区域      |                    | 感 知 器 |      |       |       |        |             |                 |               |           |         |               |  |         | ※地区音響装置 | 発信機 | 点検結果 |   |   |
|-----------|--------------------|-------|------|-------|-------|--------|-------------|-----------------|---------------|-----------|---------|---------------|--|---------|---------|-----|------|---|---|
| 番号<br>No. | 名称                 | 差 動 式 |      |       | 定温式   |        | 熱アナログ式スポット型 | ※ 煙 式           |               |           |         |               |  |         |         |     |      |   |   |
|           |                    | ※ 分布型 |      |       | スポット型 | ※ 感知線型 |             | ス ポ ッ ト 型       |               |           |         | 分 離 型         |  |         |         |     |      |   |   |
|           |                    | 空気管式  | 熱電対式 | 熱半導体式 |       |        |             | イオン化式<br>非蓄積 蓄積 | 光電式<br>非蓄積 蓄積 | イオン化アナログ式 | 光電アナログ式 | 光電式<br>非蓄積 蓄積 |  | 光電アナログ式 |         |     |      |   |   |
| 1         | 管理棟                |       |      |       | 6     | 1      |             |                 |               |           |         |               |  |         |         |     |      |   |   |
| 2         | A棟3墨側              |       |      |       | 3     |        |             |                 |               |           |         |               |  |         |         |     | 6    |   | ○ |
| 3         | A棟ネット裏             |       |      |       | 4     | 1      |             |                 |               |           |         | 1             |  |         |         |     | 7    | 1 | ○ |
| 4         | A棟1墨側              |       |      |       | 4     | 3      |             |                 |               |           |         |               |  |         |         |     | 11   |   | ○ |
| 5         | A棟観客席              |       |      |       |       |        |             |                 |               |           |         |               |  |         |         |     | 6    | 1 | ○ |
| 6         | B棟3墨側              |       |      |       | 3     |        |             |                 |               |           |         |               |  |         |         |     | 6    |   | ○ |
| 7         | B棟ネット裏             |       |      |       | 4     | 1      |             |                 |               |           |         | 1             |  |         |         |     | 7    | 1 | ○ |
| 8         | B棟1墨側              |       |      |       | 4     | 2      |             |                 |               |           |         |               |  |         |         |     | 11   |   | ○ |
| 9         | B棟観客席              |       |      |       |       |        |             |                 |               |           |         |               |  |         |         |     | 6    | 1 | ○ |
| 合 計       |                    |       |      |       | 28    | 8      |             |                 |               |           |         | 3             |  |         |         |     | 67   | 5 |   |
| 備 考       | ※上記スピーカーの他、駐車場2台有り |       |      |       |       |        |             |                 |               |           |         |               |  |         |         |     |      |   |   |

- 備考 1 この用紙の大きさは、日本産業規格A4とすること。  
 2 受信機の表示番号又は警戒区域ごとに個数を記入すること。  
 3 ※印のあるもので不良のものは、（その7）に機器ごとの点検結果を記入すること。  
 4 点検結果欄は、正常の場合は○印、不良の場合は×印を記入し、点検の際措置した内容は備考欄に記入すること。  
 5 警戒区域内の感知器の個数が1の場合、階ごとに感知器の個数を記入すること。

| 配線点検票（設備名 自動火災報知設備） |  |         |             |                      |     |       |       |      |
|---------------------|--|---------|-------------|----------------------|-----|-------|-------|------|
| 名称                  | 厚木市営及川球技場  |         |             |                      |     | 防火管理者 |       |      |
| 所在                  | 厚木市及川1-17-1  |         |             |                      |     | 立会者   |       |      |
| 点検種別                | 総合   |         | 点検年月日       | 令和7年 1月 7日～ 7年 1月 7日 |     |       |       |      |
| 点検者                 |  |         | 点検者<br>所属会社 |                      |     |       |       |      |
| 点検項目                | 点検結果   |         |             | 措置内容                 |     |       |       |      |
|                     | 種別・容量等の内容  | 判定      | 不良内容        |                      |     |       |       |      |
| 総合点検                |  |         |             |                      |     |       |       |      |
| 専用回路                | 機械室内 分電盤   |         | ○           |                      |     |       |       |      |
| 開閉器・遮断器             | NFB 20A  |         | ○           |                      |     |       |       |      |
| ヒューズ類               |  |         | /           |                      |     |       |       |      |
| 絶縁抵抗                | 常用100MΩ 非常 MΩ  |         | ○           |                      |     |       |       |      |
| 耐熱保護                |  |         | ○           |                      |     |       |       |      |
| 備考                  | <p>・異常なし</p> <p>操作回路 100MΩ<br/>表示灯回路 25MΩ<br/>警報回路 25MΩ<br/>感知器回路 25MΩ</p> |         |             |                      |     |       |       |      |
|                     |  |         |             |                      |     |       |       |      |
| 測定機器                | 機器名  | 型式      | 校正年月日       | 製造者名                 | 機器名 | 型式    | 校正年月日 | 製造者名 |
|                     | 絶縁抵抗計  | PDM-250 |             |                      |     |       |       |      |
|                     |  |         |             |                      |     |       |       |      |
|                     |  |         |             |                      |     |       |       |      |

- 備考
- 1 この用紙の大きさは、日本産業規格A4とすること。
  - 2 種別・容量等の内容欄は、該当するものについて記入すること。
  - 3 判定欄は、正常の場合は○印、不良の場合は×印を記入し、不良内容欄にその内容を記入すること。
  - 4 措置内容欄には、点検の際措置した内容を記入すること。

| 非常警報器具及び設備点検票 |             |       |                      |                               |       |      |        |
|---------------|-------------|-------|----------------------|-------------------------------|-------|------|--------|
| 名称            | 厚木市営及川球技場   |       |                      |                               | 防火管理者 |      |        |
| 所在            | 厚木市及川1-17-1 |       |                      |                               | 立会者   |      |        |
| 点検種別          | 機器          | 総合    | 点検年月日                | 令和7年 1月 7日～ 7年 1月 7日          |       |      |        |
| 点検者           |             |       | 点検者                  | 社名 相日防災 株式会社 TEL 046-228-3810 |       |      |        |
|               |             |       | 所属会社                 | 住所 厚木市岡田 2-5-5                |       |      |        |
| 点検設備名         | 操作部・複合装置    | 製造者名  | TOA(株)               |                               | 増幅器   | 製造者名 | TOA(株) |
|               |             | 型式等   | FS-931 (94-010)      |                               |       | 型式等  | EP-056 |
| 点検項目          |             |       | 点検結果                 |                               |       | 措置内容 |        |
|               |             |       | 種別・容量等の内容            | 判定                            | 不良内容  |      |        |
| 機器点検          |             |       |                      |                               |       |      |        |
| 非常電源<br>(内蔵型) | 外形          | 形     | Ni-cd蓄電池(密閉型)        | ○                             |       |      |        |
|               | 表示          | 示     | DC24V 6.0Ah×2 2024年製 | ○                             |       |      |        |
|               | 端子電圧        | 圧     | 24 V                 | ○                             |       |      |        |
|               | 切替装置        | 置     | 自動切替                 | ○                             |       |      |        |
|               | 充電装置        | 置     | トリクル充電               | ○                             |       |      |        |
|               | 結線接続        | 続     | コネクター方式              | ○                             |       |      |        |
| 非常ベル・自動式サイレン  | 起動装置        | 周囲の状況 |                      | /                             |       |      |        |
|               |             | 外形    |                      | /                             |       |      |        |
|               |             | 表示    |                      | /                             |       |      |        |
|               | 操作部・複合装置    | 機能    |                      |                               | /     |      |        |
|               |             | 外形    | 形                    |                               | /     |      |        |
|               |             | 表示    | 示                    |                               | /     |      |        |
|               |             | 電圧計   | 計                    | V                             | /     |      |        |
|               |             | スイッチ類 | 類                    |                               | /     |      |        |
|               |             | ヒューズ類 | 類                    | A                             | /     |      |        |
|               |             | 継電器   | 器                    |                               | /     |      |        |
|               | ベル・サイレン     | 表示灯   | 灯                    |                               | /     |      |        |
|               |             | 結線接続  | 続                    |                               | /     |      |        |
|               |             | 接地    | 地                    |                               | /     |      |        |
|               |             | 予備品等  | 等                    |                               | /     |      |        |
|               |             | 外形    | 形                    |                               | /     |      |        |
|               |             | 取付状態  | 態                    |                               | /     |      |        |
| 音圧等           | 音           | 等     |                      | /                             |       |      |        |
|               | 鳴動方式        | 式     | 一斉区分 相互再鳴動           | /                             |       |      |        |
| 表示灯           | 灯           |       | /                    |                               |       |      |        |

- 備考
- この用紙の大きさは、日本産業規格A4とすること。
  - 種別・容量等の内容欄は、該当するものについて記入すること。
  - 判定欄は、正常の場合は○印、不良の場合は×印を記入し、不良内容欄にその内容を記入すること。
  - 選択肢のある欄は、該当事項に○印を付すこと。
  - 措置内容欄には、点検の際措置した内容を記入すること。

|                            |                       |                         |                  |   |  |  |
|----------------------------|-----------------------|-------------------------|------------------|---|--|--|
| 放<br>送<br>器<br>等<br>備<br>用 | 起<br>動<br>装<br>置      | 周 囲 の 状 況               | 管理棟事務室           | ○ |  |  |
|                            |                       | 外 形                     |                  | ○ |  |  |
|                            |                       | 押 し ボ タ ン 等             |                  | ○ |  |  |
|                            |                       | 発 信 機 ・ 非 常 電 話         |                  | ○ |  |  |
|                            |                       | 自 動 火 災 報 知 設 備 と の 連 動 |                  | ○ |  |  |
|                            | 増<br>幅<br>器<br>等      | 周 囲 の 状 況               | 管理棟事務室           | ○ |  |  |
|                            |                       | 外 形                     | 自立型              | ○ |  |  |
|                            |                       | 表 示                     |                  | ○ |  |  |
|                            |                       | 電 圧 計                   | 26 V             | ○ |  |  |
|                            |                       | ス イ ッ チ 類               |                  | ○ |  |  |
|                            |                       | 保 護 板                   |                  | ○ |  |  |
|                            |                       | ヒ ュ ー ズ 類               | 0.2~30 A         | ○ |  |  |
|                            |                       | 継 電 器                   |                  | ○ |  |  |
|                            |                       | 計 器 類                   |                  | ○ |  |  |
|                            |                       | 表 示 灯                   |                  | ○ |  |  |
|                            |                       | 結 線 接 続                 |                  | ○ |  |  |
|                            |                       | 接 地                     | D種接地工事           | ○ |  |  |
|                            |                       | 回 路 選 択                 | 4 / 15 回線        | ○ |  |  |
|                            |                       | 2 以 上 の 操 作 部 等         |                  | / |  |  |
|                            |                       | 遠 隔 操 作 器 の 連 動         |                  | ○ |  |  |
|                            |                       | 非 常 用 放 送 切 替           |                  | ○ |  |  |
|                            |                       | ※地震動予報等に係る放送切替          |                  | / |  |  |
|                            |                       | 回 路 短 絡                 |                  | ○ |  |  |
|                            | 音 声 警 報 音             |                         | ○                |   |  |  |
|                            | 火 災 音 信 号             |                         | ○                |   |  |  |
|                            | マ イ ク ロ ホ ン           |                         | ○                |   |  |  |
|                            | 予 備 品 等               |                         | ○                |   |  |  |
|                            | ス<br>ピ<br>ー<br>カ<br>ー | 外 形                     |                  | ○ |  |  |
|                            |                       | 取 付 状 態                 |                  | ○ |  |  |
|                            |                       | 音 圧 等                   | 92dB以上           | ○ |  |  |
|                            |                       | 鳴 動 方 式                 | 一斉 (区分) 相互 (再鳴動) | ○ |  |  |
|                            |                       | 音 量 調 整 器               |                  | ○ |  |  |
|                            | 警<br>鐘<br>・<br>等      | 表 示 灯                   |                  | ○ |  |  |
| ゴ<br>ン<br>グ<br>機           |                       | 周 囲 の 状 況               | /                |   |  |  |
|                            |                       | 外 形                     | /                |   |  |  |
|                            |                       | 機 能                     | /                |   |  |  |

- 備考 1 この用紙の大きさは、日本産業規格A4とすること。  
 2 種別・容量等の内容欄は、該当するものについて記入すること。  
 3 判定欄は、正常の場合は○印、不良の場合は×印を記入し、不良内容欄にその内容を記入すること。  
 4 選択肢のある欄は、該当事項に○印を付すこと。  
 5 措置内容欄には、点検の際措置した内容を記入すること。  
 6 票中※印のあるものは、消防法施行規則（昭和36年自治省令第6号）第二十五条の二第二項第三号りに規定する地震動予報等に係る放送を行う場合に限る。

| 総 合 点 検       |   |         |       |      |       |     |       |      |
|---------------|---|---------|-------|------|-------|-----|-------|------|
| 音響装置・スピーカーの音圧 | 92dB以上  |         |       | ○    |       |     |       |      |
| 総 合 作 動       |   |         |       | ○    |       |     |       |      |
| 備 考           | ・異常なし<br><br>※スピーカー台数 ①駐車場2台 ②B棟30台 ③A棟30台 ④管理棟7台 |         |       |      |       |     |       |      |
|               |   |         |       |      |       |     |       |      |
| 測 定 機 器       | 機 器 名   | 型 式     | 校正年月日 | 製造者名 | 機 器 名 | 型 式 | 校正年月日 | 製造者名 |
|               | メガテスター  | PDM-250 |       |      |       |     |       |      |
|               | テスター  | JP-8D   |       |      |       |     |       |      |
|               | 騒音計   | NA-12   |       |      |       |     |       |      |

- 備考
- 1 この用紙の大きさは、日本産業規格A4とすること。
  - 2 種別・容量等の内容欄は、該当するものについて記入すること。
  - 3 判定欄は、正常の場合は○印、不良の場合は×印を記入し、不良内容欄にその内容を記入すること。
  - 4 選択肢のある欄は、該当事項に○印を付すこと。
  - 5 措置内容欄には、点検の際措置した内容を記入すること。

別記様式第26

| 配線点検票 (設備名 非常警報器具) 及び設備 |                |         |         |             |              |          |       |      |
|-------------------------|----------------|---------|---------|-------------|--------------|----------|-------|------|
| 名称                      | 厚木市営及川球技場      |         |         |             |              | 防火管理者    |       |      |
| 所在                      | 厚木市及川1-17-1    |         |         |             |              | 立会者      |       |      |
| 点検種別                    | 総合             |         | 点検年月日   | 令和7年 1月 7日~ |              | 7年 1月 7日 |       |      |
| 点検者                     |                |         | 点検者所属会社 | 社名          | TEL          |          |       |      |
|                         |                |         |         | 相日防災 株式会社   | 046-228-3810 |          |       |      |
|                         |                |         | 住所      | 厚木市岡田 2-5-5 |              |          |       |      |
| 点検項目                    | 点検結果           |         |         | 措置内容        |              |          |       |      |
|                         | 種別・容量等の内容      | 判定      | 不良内容    |             |              |          |       |      |
| 総合点検                    |                |         |         |             |              |          |       |      |
| 専用回路                    | 機械室内 分電盤       |         | ○       |             |              |          |       |      |
| 開閉器・遮断器                 | NFB 20A        |         | ○       |             |              |          |       |      |
| ヒューズ類                   |                |         | /       |             |              |          |       |      |
| 絶縁抵抗                    | 常用 100MΩ 非常 MΩ |         | ○       |             |              |          |       |      |
| 耐熱保護                    |                |         | ○       |             |              |          |       |      |
| 備考                      | ・異常なし          |         |         |             |              |          |       |      |
|                         | 操作回路 100MΩ     |         |         |             |              |          |       |      |
| 測定機器                    | 機器名            | 型式      | 校正年月日   | 製造者名        | 機器名          | 型式       | 校正年月日 | 製造者名 |
|                         | 絶縁抵抗計          | PDM-250 |         |             |              |          |       |      |
|                         |                |         |         |             |              |          |       |      |
|                         |                |         |         |             |              |          |       |      |

- 備考 1 この用紙の大きさは、日本産業規格A4とすること。  
 2 種別・容量等の内容欄は、該当するものについて記入すること。  
 3 判定欄は、正常の場合は○印、不良の場合は×印を記入し、不良内容欄にその内容を記入すること。  
 4 措置内容欄には、点検の際措置した内容を記入すること。

| 誘導灯及び誘導標識点検票  |                  |       |                   |             |            |              |         |         |
|---|------------------|-------|-------------------|-------------|------------|--------------|---------|---------|
| 名 称   | 厚木市営及川球技場        |       |                   |             | 防 火<br>管理者 |              |         |         |
| 所 在   | 厚木市及川1-17-1      |       |                   |             | 立会者        |              |         |         |
| 点検種別  | 機 器              |       | 点検年月日             | 令和7年 1月 7日～ |            | 7年 1月 7日     |         |         |
| 点 検 者   |                  |       | 点 検 者<br>所属会社     | 社名          |            | TEL          |         |         |
|   |                  |       |                   | 相日防災 株式会社   |            | 046-228-3810 |         |         |
|   |                  |       |                   | 住所          |            | 厚木市岡田 2-5-5  |         |         |
| 点 検 項 目   |                  |       | 点 検 結 果           |             |            |              | 措 置 内 容 |         |
|   |                  |       | 種 別 ・ 容 量 等 の 内 容 |             |            | 判定           |         | 不 良 内 容 |
|   |                  |       | 避 難 口             | 通 路         | 客 席        |              |         |         |
| 機 器 点 検   |                  |       |                   |             |            |              |         |         |
| 誘<br><br><br><br><br><br><br><br><br><br>導<br><br><br><br><br><br><br><br><br><br>灯 | 外箱・表示面           | 種 類   |                   |             |            | ○            |         |         |
|   |                  | 視認障害等 |                   |             |            | ○            |         |         |
|   |                  | 外 形   |                   |             |            | ○            |         |         |
|   |                  | 表 示   |                   |             |            | ○            |         |         |
|   | 非 常 電 源<br>(内蔵型) | 外 形   |                   |             |            | ○            |         |         |
|   |                  | 表 示   |                   |             |            | ○            |         |         |
|   |                  | 機 能   |                   |             |            | ○            |         |         |
|   | 光 源              |       |                   |             |            | ○            |         |         |
|   | 点 検 ス イ ッ チ      |       |                   |             |            | ○            |         |         |
|   | ヒ ュ ー ズ 類        |       |                   |             |            | ○            |         |         |
| 結 線 接 続   |                  |       |                   |             | ○          |              |         |         |
| 信<br>号<br>装<br>置<br>等   | 外 形              | /     | /                 |             | /          |              |         |         |
|   | 結 線 接 続          | /     | /                 |             | /          |              |         |         |
|   | 機 能              | /     | /                 |             | /          |              |         |         |

- 備考 1 この用紙の大きさは、日本産業規格A4とすること。  
 2 種別・容量等などの内容欄は、該当するものについて記入すること。  
 3 判定欄は、正常の場合は○印、不良の場合は×印を記入し、不良内容欄にその内容を記入すること。  
 4 選択肢のある欄は、該当事項に○印を付すこと。  
 5 措置内容欄には、点検の際措置した内容を記入すること。

|                  |                                      |   |   |   |       |   |   |   |   |   |   |   |   |   |   |   |   |   |   |   |   |   |   |   |   |   |   |   |  |
|------------------|--------------------------------------|---|---|---|-------|---|---|---|---|---|---|---|---|---|---|---|---|---|---|---|---|---|---|---|---|---|---|---|--|
| 誘<br>導           | 外                                    | 形 | / | / |       | / |   |   |   |   |   |   |   |   |   |   |   |   |   |   |   |   |   |   |   |   |   |   |  |
|                  | 視                                    | 認 | 障 | 害 | 等     | / | / | / |   |   |   |   |   |   |   |   |   |   |   |   |   |   |   |   |   |   |   |   |  |
|                  | 採                                    | 光 | 又 | は | 照     | 明 | / | / |   |   |   |   |   |   |   |   |   |   |   |   |   |   |   |   |   |   |   |   |  |
|                  | ※                                    | 表 | 示 | 面 | の     | 輝 | 度 | / | / |   |   |   |   |   |   |   |   |   |   |   |   |   |   |   |   |   |   |   |  |
|                  | ※                                    | 設 | 置 | 場 | 所     | の | 照 | 度 | / | / |   |   |   |   |   |   |   |   |   |   |   |   |   |   |   |   |   |   |  |
|                  | ※※                                   | ヒ | ュ | ー | ズ     | 類 | / | / | / |   |   |   |   |   |   |   |   |   |   |   |   |   |   |   |   |   |   |   |  |
|                  | ※※                                   | 結 | 線 | 接 | 続     | / | / | / |   |   |   |   |   |   |   |   |   |   |   |   |   |   |   |   |   |   |   |   |  |
| 標                | ※※※非常電源                              | 外 | 形 | / | /     | / |   |   |   |   |   |   |   |   |   |   |   |   |   |   |   |   |   |   |   |   |   |   |  |
|                  |                                      | 表 | 示 | / | /     | / |   |   |   |   |   |   |   |   |   |   |   |   |   |   |   |   |   |   |   |   |   |   |  |
|                  |                                      | 機 | 能 | / | /     | / |   |   |   |   |   |   |   |   |   |   |   |   |   |   |   |   |   |   |   |   |   |   |  |
| 備                | <p>・異常なし</p> <p>設置場所及び設置個数は一覧表参照</p> |   |   |   |       |   |   |   |   |   |   |   |   |   |   |   |   |   |   |   |   |   |   |   |   |   |   |   |  |
| 考                |                                      |   |   |   |       |   |   |   |   |   |   |   |   |   |   |   |   |   |   |   |   |   |   |   |   |   |   |   |  |
| 測<br>定<br>機<br>器 | 機                                    | 器 | 名 | 型 | 式     | 校 | 正 | 年 | 月 | 日 | 製 | 造 | 者 | 名 | 機 | 器 | 名 | 型 | 式 | 校 | 正 | 年 | 月 | 日 | 製 | 造 | 者 | 名 |  |
|                  |                                      | 回 | 路 | 計 | JP-8D |   |   |   |   |   |   |   |   |   |   |   |   |   |   |   |   |   |   |   |   |   |   |   |  |
|                  |                                      |   |   |   |       |   |   |   |   |   |   |   |   |   |   |   |   |   |   |   |   |   |   |   |   |   |   |   |  |

備考

- この用紙の大きさは、日本産業規格A4とすること。
- 種別・容量等などの内容欄は、該当するものについて記入すること。
- 判定欄は、正常の場合は○印、不良の場合は×印を記入し、不良内容欄にその内容を記入すること。
- 選択肢のある欄は、該当事項に○印を付すこと。
- 措置内容欄には、点検の際措置した内容を記入すること。
- 票中※印のあるものは、消防法施行規則（昭和36年自治省令第6号）第28条の2第1項第3号ハ並びに第28条の3第4項第3号の2及び第10号に規定する蓄光式誘導標識、「誘導灯及び誘導標識の基準」（平成11年消防庁告示第2号）第5第3号(5)に規定する高輝度蓄光式誘導標識に限る。
- 票中※※印のあるものは、電気エネルギーにより光を発する誘導標識に限る。
- 票中※※※印のあるものは、電気エネルギーにより光を発する誘導標識のうち、内蔵型の電源を有するものに限る。

# 誘 導 灯 台 数 記 録 表

名 称 厚木市営及川球技場 点検年月日 令和7年1月7日～ 7年1月7日

| 設置階 | 避難口 |    |    | 通 路 |    |    |     |    |    | 高輝度   |    |    |     |    |    | 客<br>席 | 標<br>識 | 備 考 |
|-----|-----|----|----|-----|----|----|-----|----|----|-------|----|----|-----|----|----|--------|--------|-----|
|     |     |    |    | 室 内 |    |    | 廊 下 |    |    | 避 難 口 |    |    | 通 路 |    |    |        |        |     |
|     | 大型  | 中型 | 小型 | 大型  | 中型 | 小型 | 大型  | 中型 | 小型 | A級    | B級 | C級 | A級  | B級 | C級 |        |        |     |
| A棟  |     |    |    |     |    |    |     |    |    |       | 1  |    |     | 2  |    |        |        |     |
| B棟  |     |    |    |     |    |    |     |    |    |       | 1  |    |     | 2  |    |        |        |     |
|     |     |    |    |     |    |    |     |    |    |       |    |    |     |    |    |        |        |     |
|     |     |    |    |     |    |    |     |    |    |       |    |    |     |    |    |        |        |     |
|     |     |    |    |     |    |    |     |    |    |       |    |    |     |    |    |        |        |     |
|     |     |    |    |     |    |    |     |    |    |       |    |    |     |    |    |        |        |     |
|     |     |    |    |     |    |    |     |    |    |       |    |    |     |    |    |        |        |     |
|     |     |    |    |     |    |    |     |    |    |       |    |    |     |    |    |        |        |     |
|     |     |    |    |     |    |    |     |    |    |       |    |    |     |    |    |        |        |     |
|     |     |    |    |     |    |    |     |    |    |       |    |    |     |    |    |        |        |     |
|     |     |    |    |     |    |    |     |    |    |       |    |    |     |    |    |        |        |     |
|     |     |    |    |     |    |    |     |    |    |       |    |    |     |    |    |        |        |     |
|     |     |    |    |     |    |    |     |    |    |       |    |    |     |    |    |        |        |     |
|     |     |    |    |     |    |    |     |    |    |       |    |    |     |    |    |        |        |     |
|     |     |    |    |     |    |    |     |    |    |       |    |    |     |    |    |        |        |     |
| 合 計 |     |    |    |     |    |    |     |    |    |       | 2  |    |     | 4  |    |        |        |     |

| 階 段 通 路 誘 導 灯 |    |    |    |    |    |    |    | 備 考 |
|---------------|----|----|----|----|----|----|----|-----|
| 階段            | W× | W× | W× | 階段 | W× | W× | W× |     |
|               |    |    |    |    |    |    |    |     |
|               |    |    |    |    |    |    |    |     |
|               |    |    |    |    |    |    |    |     |

| 配線点検票 (設備名 誘導灯) |  |         |             |                      |      |              |    |       |
|-----------------|--|---------|-------------|----------------------|------|--------------|----|-------|
| 名称              | 厚木市営及川球技場  |         |             |                      |      | 防火管理者        |    |       |
| 所在              | 厚木市及川1-17-1  |         |             |                      |      | 立会者          |    |       |
| 点検種別            | 総合   |         | 点検年月日       | 令和7年 1月 7日～ 7年 1月 7日 |      |              |    |       |
| 点検者             |  |         | 点検者<br>所属会社 | 社名                   |      | TEL          |    |       |
|                 |  |         |             | 相日防災 株式会社            |      | 046-228-3810 |    |       |
|                 |  |         | 住所          |                      |      | 厚木市岡田 2-5-5  |    |       |
| 点検項目            |  |         | 点検結果        |                      |      | 措置内容         |    |       |
|                 |  |         | 種別・容量等の内容   | 判定                   | 不良内容 |              |    |       |
| 総合点検            |  |         |             |                      |      |              |    |       |
| 専用回路            | 備考参照   |         | ○           |                      |      |              |    |       |
| 開閉器・遮断器         | NFB 2.0A   |         | ○           |                      |      |              |    |       |
| ヒューズ類           |  |         | /           |                      |      |              |    |       |
| 絶縁抵抗            | 常用100MΩ 非常 MΩ  |         | ○           |                      |      |              |    |       |
| 耐熱保護            |  |         | /           |                      |      |              |    |       |
| 備考              | <p>・異常なし</p> <p>操作回路 100MΩ</p> <p>※専用回路<br/>管理棟 機械室内<br/>A棟 廊下<br/>B棟 廊下</p> |         |             |                      |      |              |    |       |
|                 | 測定機器   | 機器名     | 型式          | 校正年月日                | 製造者名 | 機器名          | 型式 | 校正年月日 |
|                 | 絶縁抵抗計  | PDM-250 |             |                      |      |              |    |       |
|                 |  |         |             |                      |      |              |    |       |
|                 |  |         |             |                      |      |              |    |       |

- 備考
- 1 この用紙の大きさは、日本産業規格A4とすること。
  - 2 種別・容量等の内容欄は、該当するものについて記入すること。
  - 3 判定欄は、正常の場合は○印、不良の場合は×印を記入し、不良内容欄にその内容を記入すること。
  - 4 措置内容欄には、点検の際措置した内容を記入すること。

(公益財団法人) 厚木市スポーツ協会 様

施設名 (厚木市営及川球技場)



令和 7 年 2 月分月間警備報告書

| 日付 | 曜日 | 異常の有無 |   | 備 考 | 日付 | 曜日 | 異常の有無 |   | 備 考 |
|----|----|-------|---|-----|----|----|-------|---|-----|
| 1  | 土  | 異常あり  |   |     | 17 | 月  | 異常あり  |   |     |
|    |    | 異常なし  | ○ |     |    |    | 異常なし  | ○ |     |
| 2  | 日  | 異常あり  |   |     | 18 | 火  | 異常あり  |   |     |
|    |    | 異常なし  | ○ |     |    |    | 異常なし  | ○ |     |
| 3  | 月  | 異常あり  |   |     | 19 | 水  | 異常あり  |   |     |
|    |    | 異常なし  | ○ |     |    |    | 異常なし  | ○ |     |
| 4  | 火  | 異常あり  |   |     | 20 | 木  | 異常あり  |   |     |
|    |    | 異常なし  | ○ |     |    |    | 異常なし  | ○ |     |
| 5  | 水  | 異常あり  |   |     | 21 | 金  | 異常あり  |   |     |
|    |    | 異常なし  | ○ |     |    |    | 異常なし  | ○ |     |
| 6  | 木  | 異常あり  |   |     | 22 | 土  | 異常あり  |   |     |
|    |    | 異常なし  | ○ |     |    |    | 異常なし  | ○ |     |
| 7  | 金  | 異常あり  |   |     | 23 | 日  | 異常あり  |   |     |
|    |    | 異常なし  | ○ |     |    |    | 異常なし  | ○ |     |
| 8  | 土  | 異常あり  |   |     | 24 | 月  | 異常あり  |   |     |
|    |    | 異常なし  | ○ |     |    |    | 異常なし  | ○ |     |
| 9  | 日  | 異常あり  |   |     | 25 | 火  | 異常あり  |   |     |
|    |    | 異常なし  | ○ |     |    |    | 異常なし  | ○ |     |
| 10 | 月  | 異常あり  |   |     | 26 | 水  | 異常あり  |   |     |
|    |    | 異常なし  | ○ |     |    |    | 異常なし  | ○ |     |
| 11 | 火  | 異常あり  |   |     | 27 | 木  | 異常あり  |   |     |
|    |    | 異常なし  | ○ |     |    |    | 異常なし  | ○ |     |
| 12 | 水  | 異常あり  |   |     | 28 | 金  | 異常あり  |   |     |
|    |    | 異常なし  | ○ |     |    |    | 異常なし  | ○ |     |
| 13 | 木  | 異常あり  |   |     |    |    |       |   |     |
|    |    | 異常なし  | ○ |     |    |    |       |   |     |
| 14 | 金  | 異常あり  |   |     |    |    |       |   |     |
|    |    | 異常なし  | ○ |     |    |    |       |   |     |
| 15 | 土  | 異常あり  |   |     |    |    |       |   |     |
|    |    | 異常なし  | ○ |     |    |    |       |   |     |
| 16 | 日  | 異常あり  |   |     |    |    |       |   |     |
|    |    | 異常なし  | ○ |     |    |    |       |   |     |

※上記以外の事故は、事故報告書を提出いたします。



# 電気工作物月次点検報告書

\*この書類の保存期間は3年です。大切に保管して下さい。

令和 7 年 3 月分

|                          |                           |                 |         |             |              |                |        |             |                          |             |               |                |             |       |            |        |               |      |         |         |            |        |     |     |    |     |    |          |     |    |    |      |      |         |       |            |            |        |     |     |     |     |   |   |   |   |   |
|--------------------------|---------------------------|-----------------|---------|-------------|--------------|----------------|--------|-------------|--------------------------|-------------|---------------|----------------|-------------|-------|------------|--------|---------------|------|---------|---------|------------|--------|-----|-----|----|-----|----|----------|-----|----|----|------|------|---------|-------|------------|------------|--------|-----|-----|-----|-----|---|---|---|---|---|
| 事業場名<br><b>厚木市営及川球技場</b> |                           |                 |         |             |              |                |        |             |                          |             |               |                |             |       |            |        |               |      |         |         |            |        |     |     |    |     |    |          |     |    |    |      |      |         |       |            |            |        |     |     |     |     |   |   |   |   |   |
| 供給者<br><b>オリックス電力(株)</b> |                           |                 |         |             | 使用電力量<br>kWh |                |        | 電気料金<br>円   |                          | 単価<br>円/kWh |               | 月使用電力量<br>契約電力 |             |       |            |        |               |      |         |         |            |        |     |     |    |     |    |          |     |    |    |      |      |         |       |            |            |        |     |     |     |     |   |   |   |   |   |
| 契約電力<br>220 kW           |                           | 契約容量<br>350 kVA |         | 契約種別<br>業務用 |              | 最大電力<br>209 kW |        | 力率<br>100 % |                          | 13,870      |               |                | 630         |       |            |        |               |      |         |         |            |        |     |     |    |     |    |          |     |    |    |      |      |         |       |            |            |        |     |     |     |     |   |   |   |   |   |
| 項目<br>日                  | 時刻                        | 天候              | 温度      |             | 受電盤          |                |        |             |                          |             | 電力量計 (乗率 600) |                |             |       |            |        |               |      |         |         |            |        |     |     |    |     |    |          |     |    |    |      |      |         |       |            |            |        |     |     |     |     |   |   |   |   |   |
|                          |                           |                 | 室内      | クキユル内       | 電圧 (KV)      |                |        | 電流 (A)      |                          |             | 電力 (kw)       | 力率 %           | 前回指針        |       | 月 日        |        | 一日平均電力量 (kWh) |      |         |         |            |        |     |     |    |     |    |          |     |    |    |      |      |         |       |            |            |        |     |     |     |     |   |   |   |   |   |
|                          |                           |                 |         |             | R            | S              | T      | R           | S                        | T           |               |                | 1039796     | 2.5   |            |        |               |      |         |         |            |        |     |     |    |     |    |          |     |    |    |      |      |         |       |            |            |        |     |     |     |     |   |   |   |   |   |
| 5                        | 10:50                     | 雨               | 11℃     | 17℃         | 6.5          | 6.6            | 6.6    | 3           | 2                        | 3           | 5             | LEAD 5%        | 1061.847    | 13231 |            | 472.5  |               |      |         |         |            |        |     |     |    |     |    |          |     |    |    |      |      |         |       |            |            |        |     |     |     |     |   |   |   |   |   |
| 日                        | 動力第1バンク 300kVA (825A) 24℃ |                 |         |             | 動力第2バンク kVA  |                |        |             | 電灯第1バンク 50kVA (238A) 25℃ |             |               |                | 電灯第2バンク kVA |       |            |        |               |      |         |         |            |        |     |     |    |     |    |          |     |    |    |      |      |         |       |            |            |        |     |     |     |     |   |   |   |   |   |
|                          | 電圧                        |                 | 電流 (A)  |             | 電圧           |                | 電流 (A) |             | 電圧                       |             | 電流 (A)        |                | 電圧          |       | 電流 (A)     |        | 電圧            |      | 電流 (A)  |         |            |        |     |     |    |     |    |          |     |    |    |      |      |         |       |            |            |        |     |     |     |     |   |   |   |   |   |
|                          | V                         | R               | S       | T           | Ig (mA)      | V              | R      | S           | T                        | Ig (mA)     | V             | R              | N           | T     | Ig (mA)    | V      | R             | N    | T       | Ig (mA) |            |        |     |     |    |     |    |          |     |    |    |      |      |         |       |            |            |        |     |     |     |     |   |   |   |   |   |
| 5                        | 210                       | 213             | 213     | 0           | 0            | 0              | 0      | 62          |                          |             |               |                |             |       |            | 103    | 506           | 15   | 15      | 1       |            |        |     |     |    |     |    |          |     |    |    |      |      |         |       |            |            |        |     |     |     |     |   |   |   |   |   |
| 日                        | 動力第1バンク kVA               |                 |         |             | 動力第2バンク kVA  |                |        |             | 電灯第1バンク kVA              |             |               |                | 電灯第2バンク kVA |       |            |        |               |      |         |         |            |        |     |     |    |     |    |          |     |    |    |      |      |         |       |            |            |        |     |     |     |     |   |   |   |   |   |
|                          | 電圧                        |                 | 電流 (A)  |             | 電圧           |                | 電流 (A) |             | 電圧                       |             | 電流 (A)        |                | 電圧          |       | 電流 (A)     |        | 電圧            |      | 電流 (A)  |         |            |        |     |     |    |     |    |          |     |    |    |      |      |         |       |            |            |        |     |     |     |     |   |   |   |   |   |
|                          | V                         | R               | S       | T           | Ig (mA)      | V              | R      | S           | T                        | Ig (mA)     | V             | R              | N           | T     | Ig (mA)    | V      | R             | N    | T       | Ig (mA) |            |        |     |     |    |     |    |          |     |    |    |      |      |         |       |            |            |        |     |     |     |     |   |   |   |   |   |
| 5                        |                           |                 |         |             |              |                |        |             |                          |             |               |                |             |       |            |        |               |      |         |         |            |        |     |     |    |     |    |          |     |    |    |      |      |         |       |            |            |        |     |     |     |     |   |   |   |   |   |
| 点検箇所                     | 受配電設備                     |                 |         |             |              |                |        |             |                          |             | 負荷設備          |                |             |       |            |        |               |      |         |         | 非常用予備発電装置  |        | 蓄電池 |     |    |     |    |          |     |    |    |      |      |         |       |            |            |        |     |     |     |     |   |   |   |   |   |
|                          | 電線及び支持物                   | ケーブル            | PAS・UGS | 閉装置         | 開装置          | 母線             | 変圧器    | VT          | SR                       | 避雷器         | 配電盤           | 表              | 保護継電器       | 接地線   | 施受電室       | キュービクル | 錠             | 高圧配電 | 機器本体の加熱 | 保護柵の状態  | 異音異臭・損傷汚損等 | 接続部の加熱 |     | 分電盤 | 電盤 | 端子等 | 電機 | 低圧コンデンサー | 接地線 | 照明 | 配線 | 溶接装置 | 電熱装置 | 漏電火災警報器 | 漏電遮断器 | 機器及び接続部の加熱 | 異音異臭・損傷汚損等 | 絶縁監視装置 | 問題診 | 原動機 | 発電機 | 配電盤 |   |   |   |   |   |
| 5                        | ✓                         | ✓               | ✓       | ✓           | ✓            | ✓              | ✓      | ✓           | ✓                        | ✓           | ✓             | ✓              | ✓           | ✓     | ✓          | ✓      | ✓             | ✓    | ✓       | ✓       | ✓          | ✓      | ✓   | ✓   | ✓  | ✓   | ✓  | ✓        | ✓   | ✓  | ✓  | ✓    | ✓    | ✓       | ✓     | ✓          | ✓          | ✓      | ✓   | ✓   | ✓   | ✓   | ✓ | ✓ | ✓ | ✓ | ✓ |
| (特記事項)                   |                           |                 |         |             |              |                |        |             |                          |             |               |                |             |       | 高圧コンデンサー温度 |        |               |      |         | 3/5     |            |        |     |     |    |     |    |          |     |    |    |      |      |         |       |            |            |        |     |     |     |     |   |   |   |   |   |
|                          |                           |                 |         |             |              |                |        |             |                          |             |               |                |             |       | 直流電源装置     |        |               |      |         | 115V    |            |        |     |     |    |     |    |          |     |    |    |      |      |         |       |            |            |        |     |     |     |     |   |   |   |   |   |

記載注意 点検箇所の該当欄はレ印で記入する。所見手入れ等の特記事項ある時は○印を記入し、○印内に数字番号を記入したうえ、特記事項欄に同番号別にその所見処置等の事項を詳細に記入する。  
注 Igは変圧器のB種アース線に流れる電流。



# 清掃作業報告書

公益財団法人 厚木市スポーツ協会 御中

件名 令和6年度厚木市営及川球技場

清掃等業務委託（6～3月分） 2月分

履行場所 厚木市及川1丁目17番1号 厚木市営及川球技場





# 清掃作業報告書

令和6年度厚木市営及川球技場 清掃等業務（令和6年6月 ～ 令和7年3月）

株式会社 丸美産業

| 管理棟・スタンド清掃 |          |         |         | 屋外トイレ清掃 |         |          | マット交換 | 定期床清掃 | 窓ガラス・観音清掃 |
|------------|----------|---------|---------|---------|---------|----------|-------|-------|-----------|
| 清掃箇所\月日    | 2/3 (月)  | 2/7 (金) | 清掃箇所\月日 | 2/3 (月) | 2/7 (金) | 2/16 (木) | 1 ( ) | 1 ( ) |           |
| 管理棟        | 玄関ホール    | ✓       |         |         |         |          | ✓     |       |           |
|            | 事務室      | ✓       |         |         |         |          |       |       |           |
|            | 医務室      | ✓       |         |         |         |          |       |       |           |
|            | 会議室      | ✓       |         |         |         |          |       |       |           |
|            | 湯沸室      | ✓       |         |         |         |          |       |       |           |
|            | 通路       | /       |         |         |         |          |       |       |           |
|            | 身障者用便所   | ✓       | ✓       |         |         |          |       |       |           |
|            | 男子便所     | ✓       | ✓       |         |         |          |       |       |           |
|            | 女子便所     | ✓       | ✓       |         |         |          |       |       |           |
| スタンドA      | エントランス   | ✓       |         |         |         |          |       |       |           |
|            | 記録・放送室   | ✓       |         |         |         |          |       |       |           |
|            | 本部室一塁側   | ✓       |         |         |         |          |       |       |           |
|            | 本部室三塁側   | /       |         |         |         |          |       |       |           |
|            | 控室       | ✓       |         |         |         |          |       |       |           |
|            | 湯沸室      | /       |         |         |         |          |       |       |           |
|            | ロッカー室一塁側 | ✓       |         |         |         |          |       |       |           |
|            | シャワー室一塁側 | ✓       |         |         |         |          |       |       |           |
|            | ロッカー室三塁側 | ✓       |         |         |         |          |       |       |           |
|            | シャワー室三塁側 | ✓       |         |         |         |          |       |       |           |
|            | 男子便所     | ✓       | ✓       |         |         |          |       |       |           |
|            | 女子便所     | ✓       | ✓       |         |         |          |       |       |           |
|            | 通路       | /       |         |         |         |          |       |       |           |
| スタンドB      | エントランス   | ✓       |         |         |         |          |       |       |           |
|            | 記録・放送室   | ✓       |         |         |         |          |       |       |           |
|            | 本部室一塁側   | /       |         |         |         |          |       |       |           |
|            | 本部室三塁側   | ✓       |         |         |         |          |       |       |           |
|            | 控室       | /       |         |         |         |          |       |       |           |
|            | 湯沸室      | ✓       |         |         |         |          |       |       |           |
|            | ロッカー室一塁側 | ✓       |         |         |         |          |       |       |           |
|            | シャワー室一塁側 | /       |         |         |         |          |       |       |           |
|            | ロッカー室三塁側 | ✓       |         |         |         |          |       |       |           |
|            | シャワー室三塁側 | ✓       |         |         |         |          |       |       |           |
|            | 男子便所     | ✓       | ✓       |         |         |          |       |       |           |
|            | 女子便所     | ✓       | ✓       |         |         |          |       |       |           |
|            | 通路       | /       |         |         |         |          |       |       |           |
| 作業者        |          |         |         |         |         |          |       |       |           |
| 確認印        |          |         |         |         |         |          |       |       |           |

レ点：仕様書による清掃指定箇所

# 清掃作業報告書

令和6年度厚木市営及川球技場 清掃等業務（令和6年6月 ～ 令和7年3月）

株式会社 丸美産業

| 管理棟・スタンド清掃 |          |         |         | 屋外トイレ清掃 |         |      | マット交換 | 定期床清掃 | 窓ガラス・網戸清掃 |
|------------|----------|---------|---------|---------|---------|------|-------|-------|-----------|
| 清掃箇所\月日    | 2/10(月)  | 2/14(金) | 清掃箇所\月日 | 2/10(月) | 2/14(金) | '( ) | '( )  | '( )  |           |
| 管理棟        | 玄関ホール    | ✓       |         |         |         |      |       |       |           |
|            | 事務室      | ✓       |         |         |         |      |       |       |           |
|            | 医務室      | ✓       |         |         |         |      |       |       |           |
|            | 会議室      | ✓       |         |         |         |      |       |       |           |
|            | 湯沸室      | ✓       |         |         |         |      |       |       |           |
|            | 通路       | ✓       |         |         |         |      |       |       |           |
|            | 身障者用便所   | ✓       | ✓       |         |         |      |       |       |           |
|            | 男子便所     | ✓       | ✓       |         |         |      |       |       |           |
|            | 女子便所     | ✓       | ✓       |         |         |      |       |       |           |
| スタンドA      | エントランス   | ✓       |         | 一塁男子便所  | ✓       | ✓    |       |       |           |
|            | 記録・放送室   | ✓       |         | 一塁女子便所  | ✓       | ✓    |       |       |           |
|            | 本部室一塁側   | ✓       |         | 一塁身障者便所 | ✓       | ✓    |       |       |           |
|            | 本部室三塁側   | ✓       |         | 三塁男子便所  | ✓       | ✓    |       |       |           |
|            | 控室       | ✓       |         | 三塁女子便所  | ✓       | ✓    |       |       |           |
|            | 湯沸室      | ✓       |         | 三塁身障者便所 | ✓       | ✓    |       |       |           |
|            | ロッカー室一塁側 | ✓       |         |         |         |      |       |       |           |
|            | シャワー室一塁側 | ✓       |         |         |         |      |       |       |           |
|            | ロッカー室三塁側 | ✓       |         |         |         |      |       |       |           |
|            | シャワー室三塁側 | ✓       |         |         |         |      |       |       |           |
|            | 男子便所     | ✓       | ✓       |         |         |      |       |       |           |
|            | 女子便所     | ✓       | ✓       |         |         |      |       |       |           |
|            | 通路       | ✓       |         |         |         |      |       |       |           |
| スタンドB      | エントランス   | ✓       |         | 一塁男子便所  | ✓       | ✓    |       |       |           |
|            | 記録・放送室   | ✓       |         | 一塁女子便所  | ✓       | ✓    |       |       |           |
|            | 本部室一塁側   | ✓       |         | 一塁身障者便所 | ✓       | ✓    |       |       |           |
|            | 本部室三塁側   | ✓       |         | 三塁男子便所  | ✓       | ✓    |       |       |           |
|            | 控室       | ✓       |         | 三塁女子便所  | ✓       | ✓    |       |       |           |
|            | 湯沸室      | ✓       |         | 三塁身障者便所 | ✓       | ✓    |       |       |           |
|            | ロッカー室一塁側 | ✓       |         |         |         |      |       |       |           |
|            | シャワー室一塁側 | ✓       |         |         |         |      |       |       |           |
|            | ロッカー室三塁側 | ✓       |         |         |         |      |       |       |           |
|            | シャワー室三塁側 | ✓       |         |         |         |      |       |       |           |
|            | 男子便所     | ✓       | ✓       |         |         |      |       |       |           |
|            | 女子便所     | ✓       | ✓       |         |         |      |       |       |           |
|            | 通路       | ✓       |         |         |         |      |       |       |           |
| 作業者        |          |         |         |         |         |      |       |       |           |
| 確認印        |          |         |         |         |         |      |       |       |           |

レ点：仕様書による清掃指定箇所

# 清掃作業報告書

令和6年度厚木市営及川球技場 清掃等業務（令和6年6月～令和7年3月）

株式会社 丸美産業

| 管理棟・スタンド清掃 |          |         | 屋外トイレ清掃 |         |         | マット交換 | 定期床清掃 | 窓ガラス・欄干清掃 |
|------------|----------|---------|---------|---------|---------|-------|-------|-----------|
| 清掃箇所\月日    | 2/17(月)  | 2/21(金) | 清掃箇所\月日 | 2/17(月) | 2/21(金) | '( )  | '( )  | '( )      |
| 管理棟        | 玄関ホール    | ✓       |         |         |         |       |       |           |
|            | 事務室      | ✓       |         |         |         |       |       |           |
|            | 医務室      | ✓       |         |         |         |       |       |           |
|            | 会議室      | ✓       |         |         |         |       |       |           |
|            | 湯沸室      | ✓       |         |         |         |       |       |           |
|            | 通路       | ✓       |         |         |         |       |       |           |
|            | 身障者用便所   | ✓       | ✓       |         |         |       |       |           |
|            | 男子便所     | ✓       | ✓       |         |         |       |       |           |
|            | 女子便所     | ✓       | ✓       |         |         |       |       |           |
|            | スタンドA    | エントランス  | ✓       |         | 一塁男子便所  | ✓     | ✓     |           |
| 記録・放送室     |          | ✓       |         | 一塁女子便所  | ✓       | ✓     |       |           |
| 本部室一塁側     |          | ✓       |         | 一塁身障者便所 | ✓       | ✓     |       |           |
| 本部室三塁側     |          | ✓       |         | 三塁男子便所  | ✓       | ✓     |       |           |
| 控室         |          | ✓       |         | 三塁女子便所  | ✓       | ✓     |       |           |
| 湯沸室        |          | ✓       |         | 三塁身障者便所 | ✓       | ✓     |       |           |
| ロッカー室一塁側   |          | ✓       |         |         |         |       |       |           |
| シャワー室一塁側   |          | ✓       |         |         |         |       |       |           |
| ロッカー室三塁側   |          | ✓       |         |         |         |       |       |           |
| シャワー室三塁側   |          | ✓       |         |         |         |       |       |           |
| 男子便所       |          | ✓       | ✓       |         |         |       |       |           |
| 女子便所       |          | ✓       | ✓       |         |         |       |       |           |
| 通路         |          | ✓       |         |         |         |       |       |           |
| スタンドB      |          | エントランス  | ✓       |         | 一塁男子便所  | ✓     | ✓     |           |
|            | 記録・放送室   | ✓       |         | 一塁女子便所  | ✓       | ✓     |       |           |
|            | 本部室一塁側   | ✓       |         | 一塁身障者便所 | ✓       | ✓     |       |           |
|            | 本部室三塁側   | ✓       |         | 三塁男子便所  | ✓       | ✓     |       |           |
|            | 控室       | ✓       |         | 三塁女子便所  | ✓       | ✓     |       |           |
|            | 湯沸室      | ✓       |         | 三塁身障者便所 | ✓       | ✓     |       |           |
|            | ロッカー室一塁側 | ✓       |         |         |         |       |       |           |
|            | シャワー室一塁側 | ✓       |         |         |         |       |       |           |
|            | ロッカー室三塁側 | ✓       |         |         |         |       |       |           |
|            | シャワー室三塁側 | ✓       |         |         |         |       |       |           |
|            | 男子便所     | ✓       | ✓       |         |         |       |       |           |
|            | 女子便所     | ✓       | ✓       |         |         |       |       |           |
|            | 通路       | ✓       |         |         |         |       |       |           |
|            | 作業者      |         |         |         |         |       |       |           |
| 確認印        |          |         |         |         |         |       |       |           |

レ点：仕様書による清掃指定箇所

# 清掃作業報告書

令和6年度厚木市営及川球技場 清掃等業務（令和6年6月 ~ 令和7年3月）

株式会社 丸美産業

| 管理棟・スタンド清掃 |          |         | 屋外トイレ清掃 |         |         | マット交換 | 定期床清掃 | 窓ガラス・観音清掃 |
|------------|----------|---------|---------|---------|---------|-------|-------|-----------|
| 清掃箇所\月日    | 2/25(火)  | 2/28(金) | 清掃箇所\月日 | 2/25(火) | 2/28(金) | /( )  | /( )  | /( )      |
| 管理棟        | 玄関ホール    | ✓       |         |         |         |       |       |           |
|            | 事務室      | ✓       |         |         |         |       |       |           |
|            | 医務室      | ✓       |         |         |         |       |       |           |
|            | 会議室      | ✓       |         |         |         |       |       |           |
|            | 湯沸室      | ✓       |         |         |         |       |       |           |
|            | 通路       | ✓       |         |         |         |       |       |           |
|            | 身障者用便所   | ✓       | ✓       |         |         |       |       |           |
|            | 男子便所     | ✓       | ✓       |         |         |       |       |           |
|            | 女子便所     | ✓       | ✓       |         |         |       |       |           |
| スタンドA      | エントランス   | ✓       |         | 一塁男子便所  | ✓       | ✓     |       |           |
|            | 記録・放送室   | ✓       |         | 一塁女子便所  | ✓       | ✓     |       |           |
|            | 本部室一塁側   | ✓       |         | 一塁身障者便所 | ✓       | ✓     |       |           |
|            | 本部室三塁側   | ✓       |         | 三塁男子便所  | ✓       | ✓     |       |           |
|            | 控室       | ✓       |         | 三塁女子便所  | ✓       | ✓     |       |           |
|            | 湯沸室      | ✓       |         | 三塁身障者便所 | ✓       | ✓     |       |           |
|            | ロッカー室一塁側 | ✓       |         |         |         |       |       |           |
|            | シャワー室一塁側 | ✓       |         |         |         |       |       |           |
|            | ロッカー室三塁側 | ✓       |         |         |         |       |       |           |
|            | シャワー室三塁側 | ✓       |         |         |         |       |       |           |
|            | 男子便所     | ✓       | ✓       |         |         |       |       |           |
|            | 女子便所     | ✓       | ✓       |         |         |       |       |           |
|            | 通路       | ✓       |         |         |         |       |       |           |
| スタンドB      | エントランス   | ✓       |         | 一塁男子便所  | ✓       | ✓     |       |           |
|            | 記録・放送室   | ✓       |         | 一塁女子便所  | ✓       | ✓     |       |           |
|            | 本部室一塁側   | ✓       |         | 一塁身障者便所 | ✓       | ✓     |       |           |
|            | 本部室三塁側   | ✓       |         | 三塁男子便所  | ✓       | ✓     |       |           |
|            | 控室       | ✓       |         | 三塁女子便所  | ✓       | ✓     |       |           |
|            | 湯沸室      | ✓       |         | 三塁身障者便所 | ✓       | ✓     |       |           |
|            | ロッカー室一塁側 | ✓       |         |         |         |       |       |           |
|            | シャワー室一塁側 | ✓       |         |         |         |       |       |           |
|            | ロッカー室三塁側 | ✓       |         |         |         |       |       |           |
|            | シャワー室三塁側 | ✓       |         |         |         |       |       |           |
|            | 男子便所     | ✓       | ✓       |         |         |       |       |           |
|            | 女子便所     | ✓       | ✓       |         |         |       |       |           |
|            | 通路       | ✓       |         |         |         |       |       |           |
| 作業者        |          |         |         |         |         |       |       |           |
| 確認印        |          |         |         |         |         |       |       |           |

レ点：仕様書による清掃指定箇所

# 令和6年度厚木市営及川球技場 各種ポンプ保守点検等業務委託報告書

公益財団法人 厚木市スポーツ協会会長 殿  
履行場所 厚木市及川1-17-1

この度、上記場所の令和7年1月実施のポンプ設備保守点検業務を実施しましたので、別紙点検報告書を添えて御報告致します。



**Shinou Setsubi**

神 央 設 備 有 限 公 司



スタンドA面

令和7年 1月15日 (水)

| 機器名称                        | 型式                       | 口径<br>(mm) | 出力<br>(kw) | 運転電流<br>(A) | 絶縁測定<br>電圧 (V) | 絶縁値<br>(MΩ) | 音・振動 | 漏水箇所 | 測定水圧<br>(MPa) | メモ       |
|-----------------------------|--------------------------|------------|------------|-------------|----------------|-------------|------|------|---------------|----------|
| 給水ポンプ<br>1号機                | テラル<br>NX-LAT 402-51.5-e | 40         | 1.5        | 3.25        | 125            | 20          | なし   | なし   | 0.4           | タンク圧2.8k |
| 〃<br>2号機                    | 同上                       | 40         | 1.5        | 3.34        | 125            | 20          | なし   | なし   | 0.4           |          |
| 雑用水給水ポンプ 1号機                | テラル<br>SSTMV6540-2.2W    | 40×65      | 2.2        | 3.65        | 125            | 20          | なし   | なし   | 0.37          | タンク圧3.3k |
| 〃<br>2号機                    | 同上                       | 40×65      | 2.2        | 3.56        | 125            | 20          | なし   | なし   | 0.37          |          |
| 移送用ポンプ<br>(雨水) PW-3A<br>1号機 | テラル<br>32TVC-0.42-5      | 32         | 0.4        | 3.1         | 250            | 50          | なし   | なし   |               |          |
| 〃<br>2号機                    | 同上                       | 32         | 0.4        | 3.0         | 250            | 50          | なし   | なし   |               |          |

点検結果

| 給水ポンプ    | モーターの絶縁値  |
|----------|-----------|
| 1号機      | 20 MΩ * 良 |
| 2号機      | 20 MΩ * 良 |
| 雑用水給水ポンプ | モーターの絶縁値  |
| 1号機      | 20 MΩ * 良 |
| 2号機      | 20 MΩ * 良 |
| 移送用ポンプ   | モーターの絶縁値  |
| 1号機      | 50 MΩ 良   |
| 2号機      | 50 MΩ 良   |

| 凡 例    |      |
|--------|------|
| 0~2MΩ  | 不良   |
| 2~5MΩ  | やや不良 |
| 5~50MΩ | 良    |

測定者



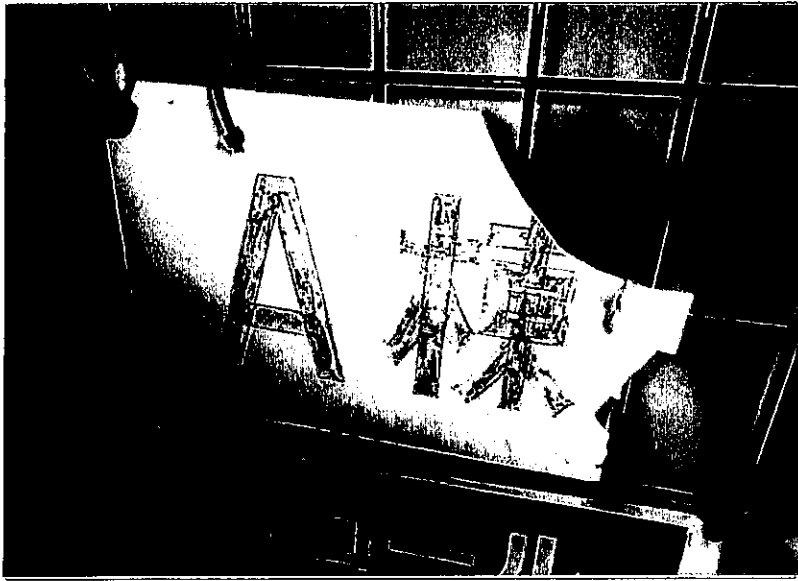

市営及川球技場

A面グランドポンプ保守点検

R7.1.15

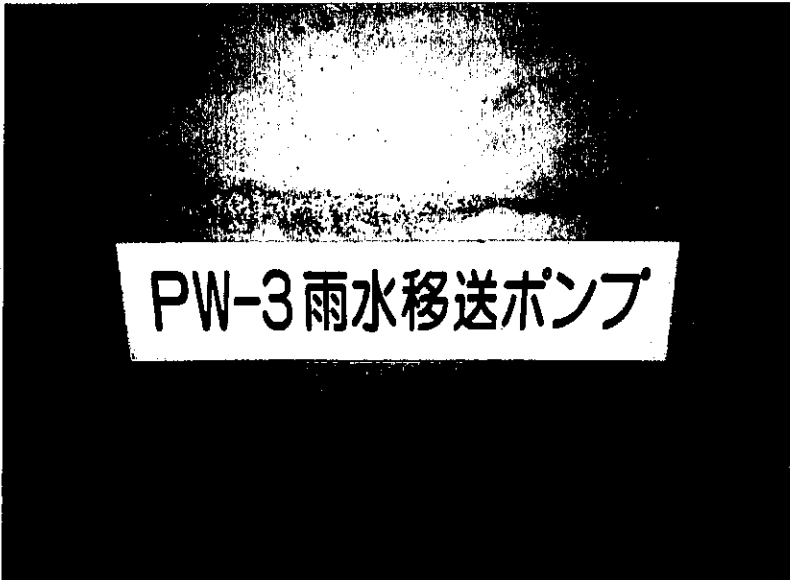

市営及川球技場

A面グランドポンプ保守点検

PW-3 雨水移送ポンプ

R7.1.15

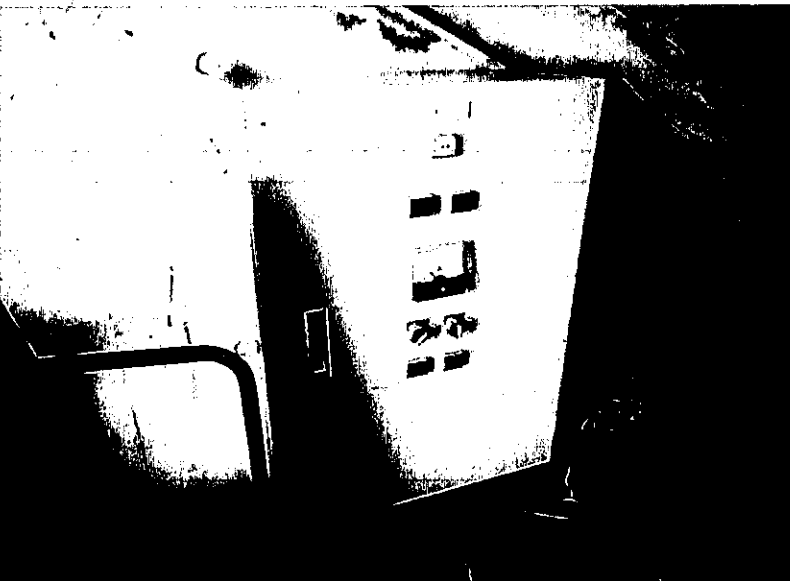

市営及川球技場

A面グランドポンプ保守点検

PW-3 雨水移送用配電盤

R7.1.15



市営及川球技場

A面グランドポンプ保守点検  
PW-3 雨水移送用配電盤

R7.1.15



市営及川球技場

A面グランドポンプ保守点検  
PW-3雨水移送用配電盤  
絶縁測定

R7.1.15

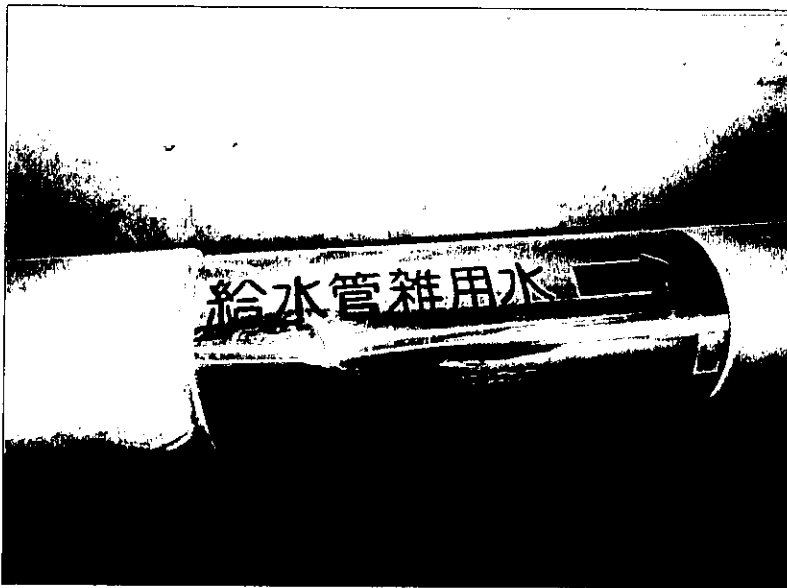

市営及川球技場

A面グランドポンプ保守点検  
給水管雑用水

R7.1.15

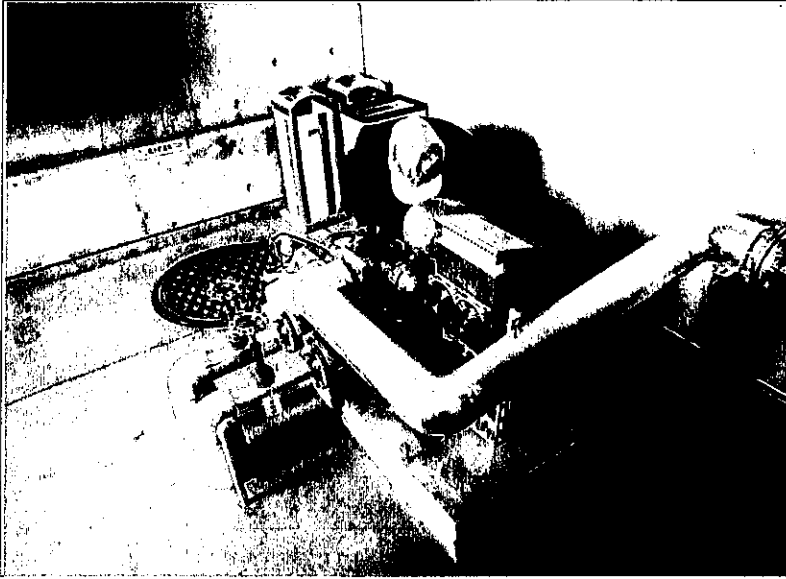

市営及川球技場

A面グランドポンプ保守点検  
雑用水給水ポンプ

R7.1.15

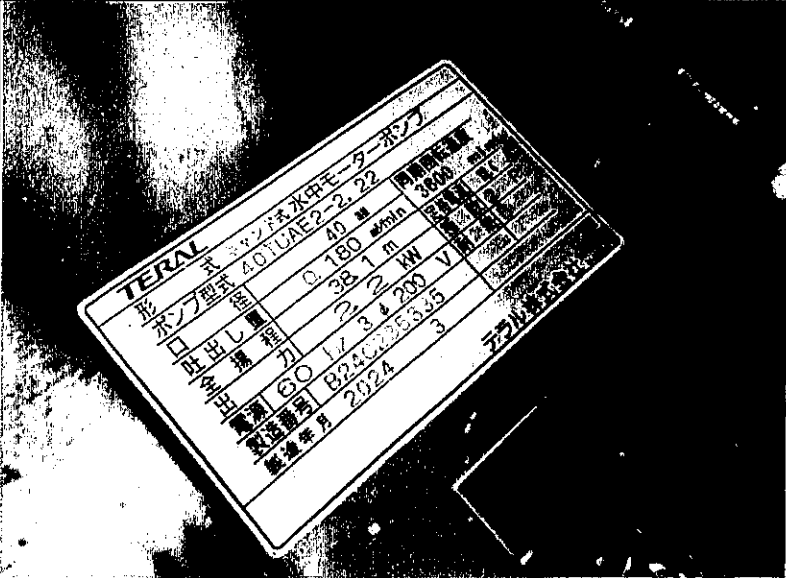

市営及川球技場

A面グランドポンプ保守点検  
PW-2 ポンプユニット

R7.1.15



市営及川球技場

A面グランドポンプ保守点検  
PW-2 ポンプ

R7.1.15

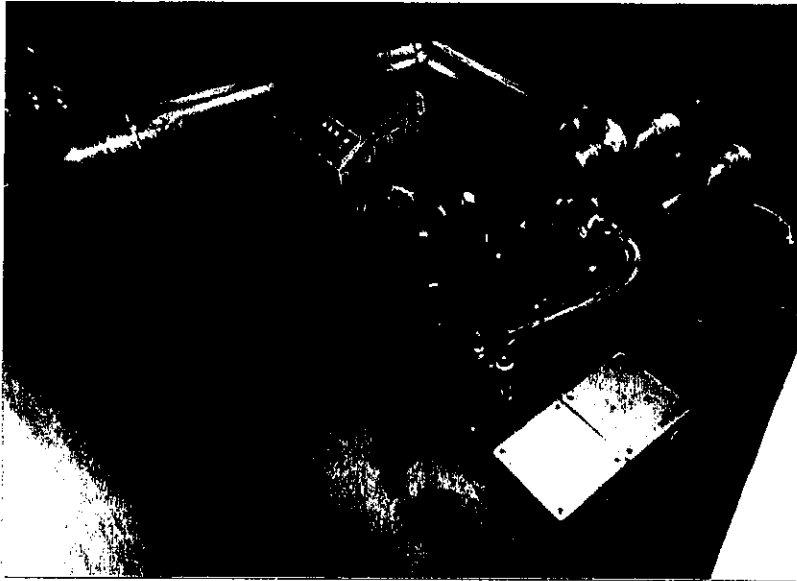

市営及川球技場

A面グランドポンプ保守点検  
PW-2雑用水給水ポンプユニット

R7.1.15

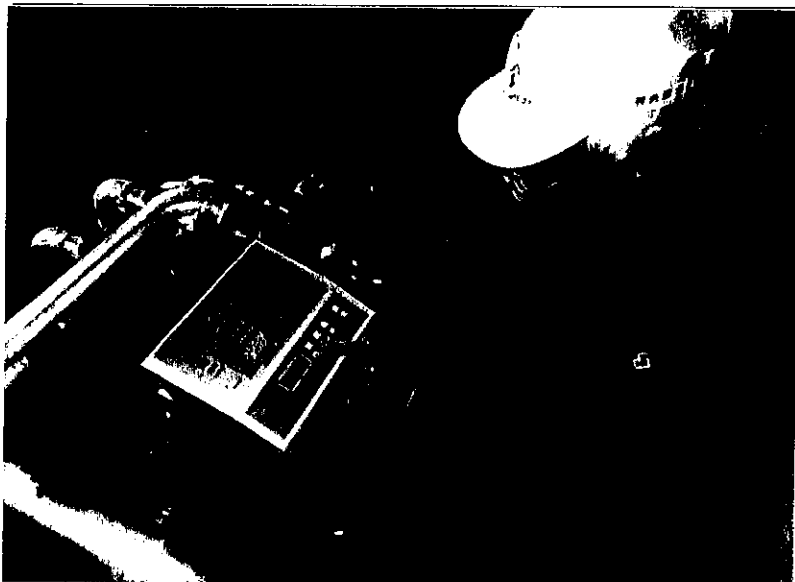

市営及川球技場

A面グランドポンプ保守点検  
PW-2雑用水給水ポンプユニット  
運転確認

R7.1.15

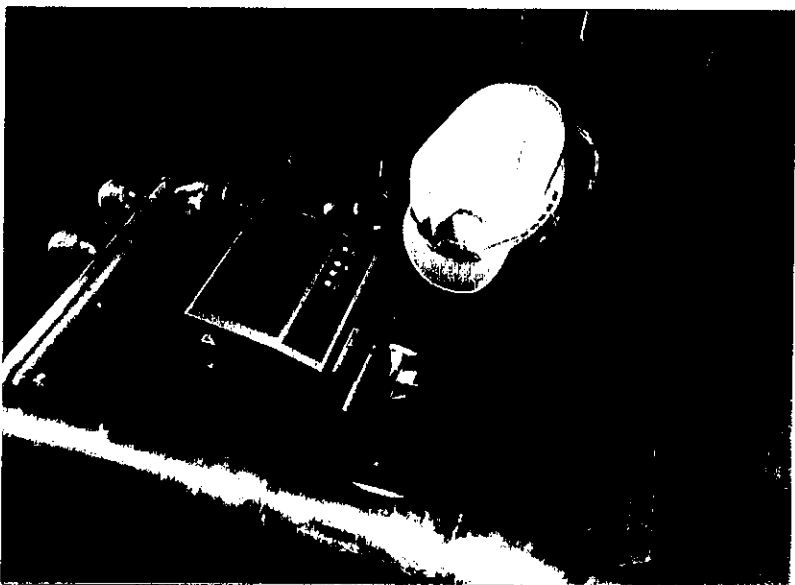

市営及川球技場

A面グランドポンプ保守点検  
PW-2雑用水給水ポンプユニット  
電流測定

R7.1.15

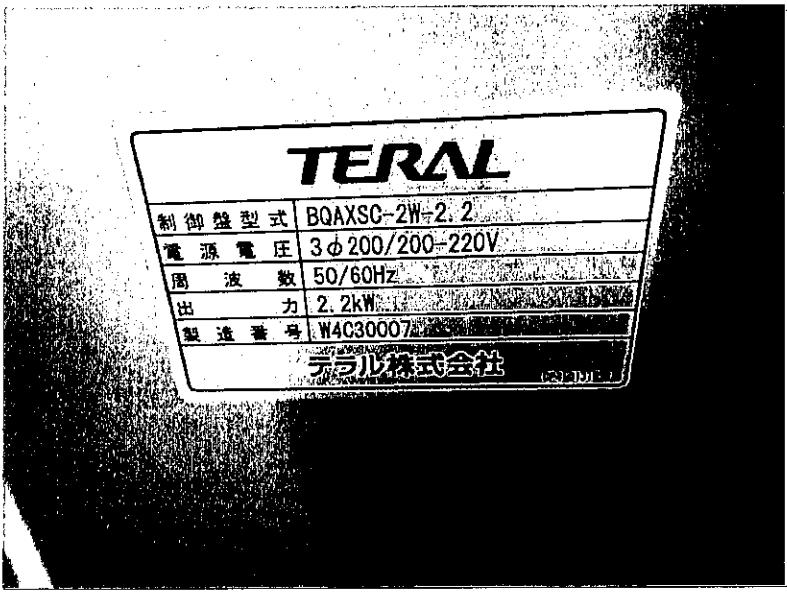

市営及川球技場

A面グランドポンプ保守点検  
PW-1 給水ポンプ

R7.1.15

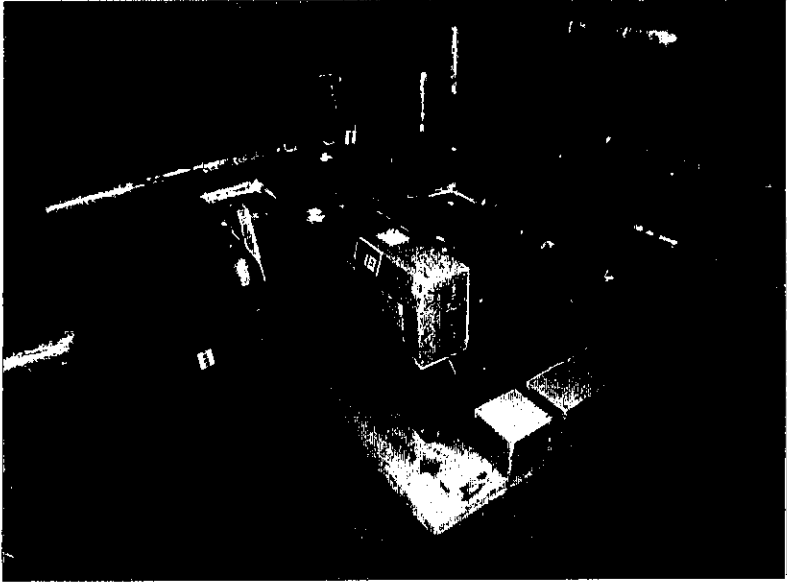

市営及川球技場

A面グランドポンプ保守点検  
PW-1給水ポンプユニット(上水)

R7.1.15



市営及川球技場

A面グランドポンプ保守点検  
給水管 (上水)

R7.1.15

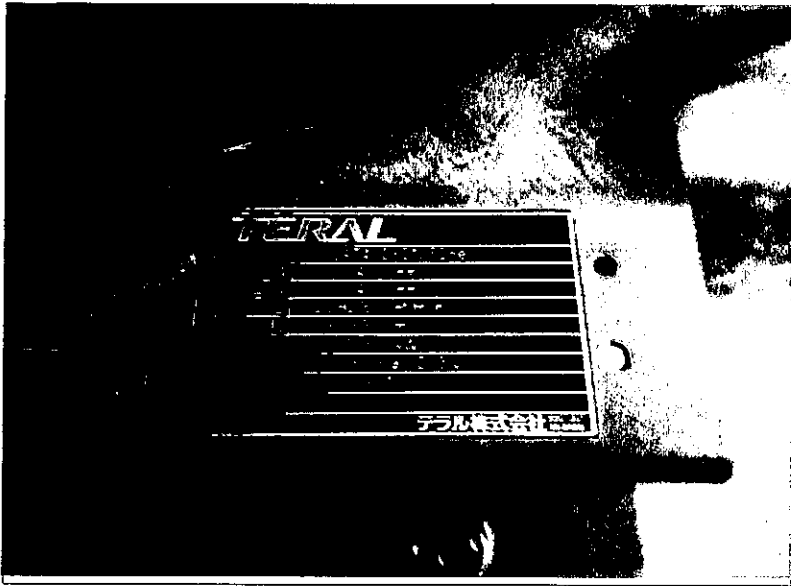

市営及川球技場

A面グランドポンプ保守点検  
PW-1 給水ポンプ

R7.1.15

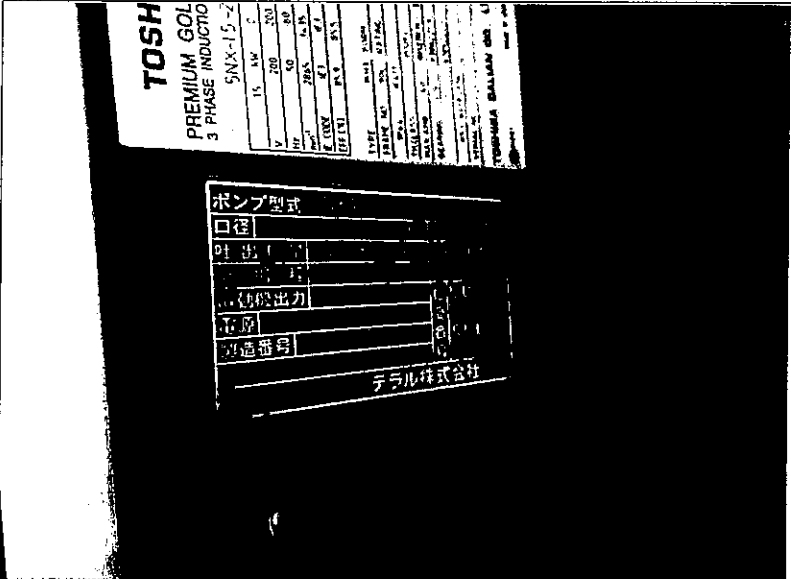

市営及川球技場

A面グランドポンプ保守点検  
PW-1 給水ポンプ

R7.1.15

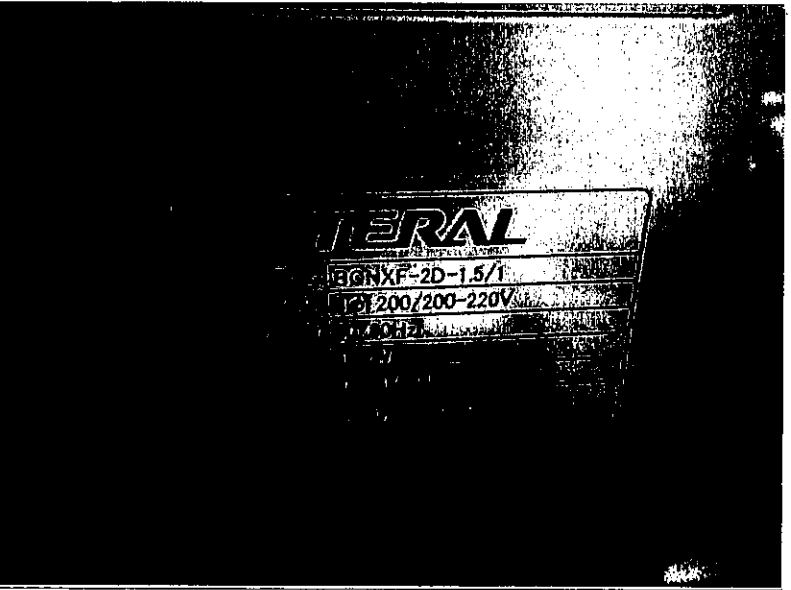

市営及川球技場

A面グランドポンプ保守点検  
PW-1 給水ポンプ

R7.1.15

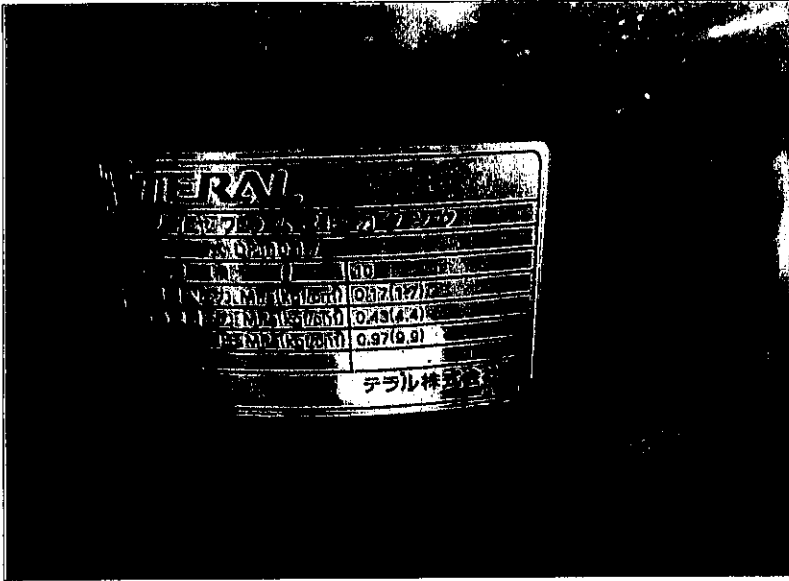

市営及川球技場

A面グランドポンプ保守点検  
PW-1 圧カタンク

R7.1.15

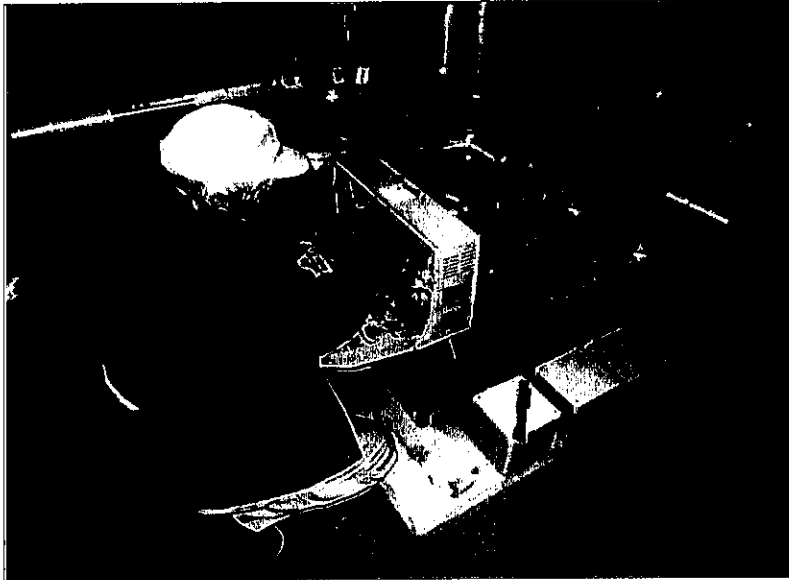

市営及川球技場

A面グランドポンプ保守点検  
PW-1 給水ポンプ 電流測定

R7.1.15

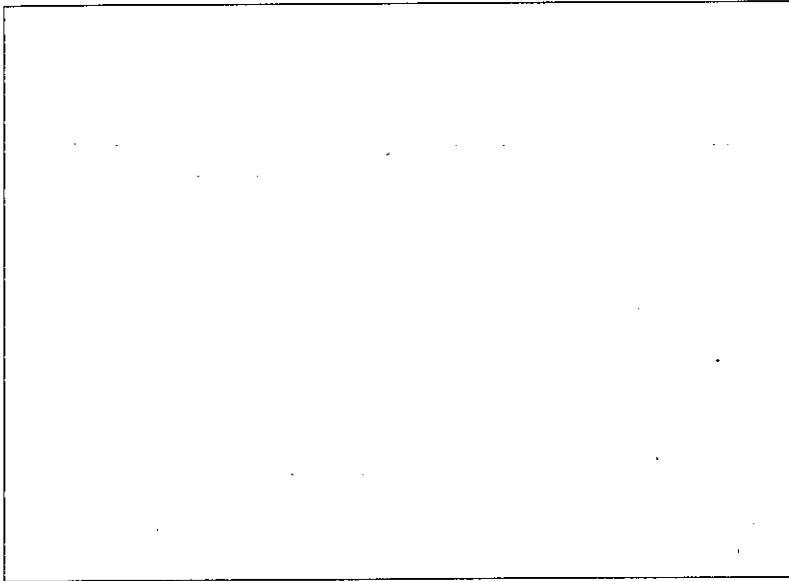

-----  
-----  
-----  
-----

スタンドB面

令和7年 1月15日 (水)

| 機器名称                        | 型式                      | 口径<br>(mm) | 出力<br>(kw) | 運転電流<br>(A) | 絶縁測定<br>電圧 (V) | 絶縁値<br>(MΩ) | 音・振動 | 漏水箇所 | 測定水圧<br>(MPa) | メモ |
|-----------------------------|-------------------------|------------|------------|-------------|----------------|-------------|------|------|---------------|----|
| 給水ポンプ<br>1号機                | テラル<br>NX-VFC402-1.5D-e | 40         | 1.5        | 6.35        | 125            | 50          | なし   | なし   | 0.26          |    |
| "<br>2号機                    | 同上                      | 40         | 1.5        | 6.25        | 125            | 50          | なし   | なし   | 0.26          |    |
| 雑用水給水ポンプ 1号機                | テラル<br>SSTMV6540-2.2W   | 40×65      | 2.2        | 2.28        | 125            | 30          | なし   | なし   | 0.36          |    |
| "<br>2号機                    | 同上                      | 40×65      | 2.2        | 2.68        | 125            | 50          | なし   | なし   | 0.36          |    |
| 移送用ポンプ<br>(雨水) PW-3B<br>1号機 | テラル<br>32TVC-0.42-5     | 32         | 0.4        | 2.9         | 250            | 50          | なし   | なし   |               |    |
| "<br>2号機                    | 同上                      | 32         | 0.4        | 3.0         | 250            | 50          | なし   | なし   |               |    |

点検結果

| 給水ポンプ    | モーターの絶縁値  |
|----------|-----------|
| 1号機      | 20 MΩ * 良 |
| 2号機      | 20 MΩ * 良 |
| 雑用水給水ポンプ | モーターの絶縁値  |
| 1号機      | 20 MΩ * 良 |
| 2号機      | 20 MΩ * 良 |
| 移送用ポンプ   | モーターの絶縁値  |
| 1号機      | 50 MΩ 良   |
| 2号機      | 50 MΩ 良   |

| 凡 例    |      |
|--------|------|
| 0~2MΩ  | 不良   |
| 2~5MΩ  | やや不良 |
| 5~50MΩ | 良    |

測定者

※



市営及川球技場

Bグランドポンプ保守点検

R7.1.15

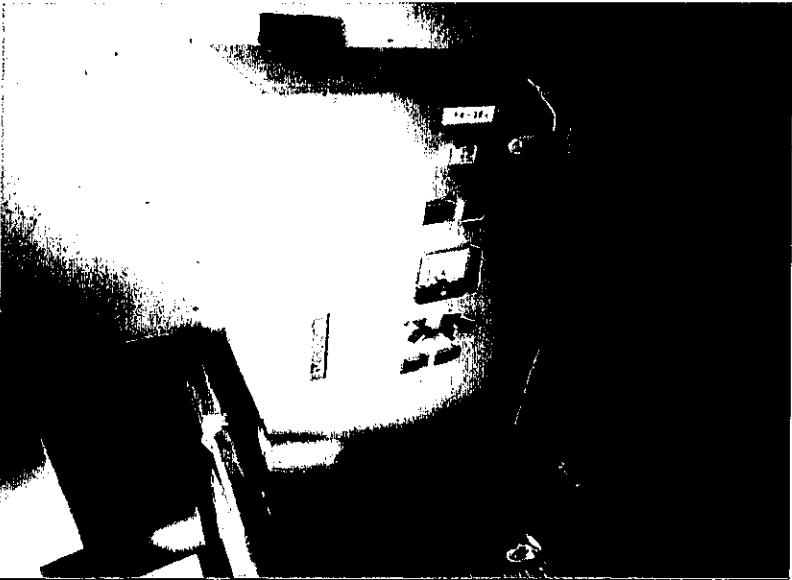

市営及川球技場

Bグランドポンプ保守点検

PW-3 雨水移送用配電盤

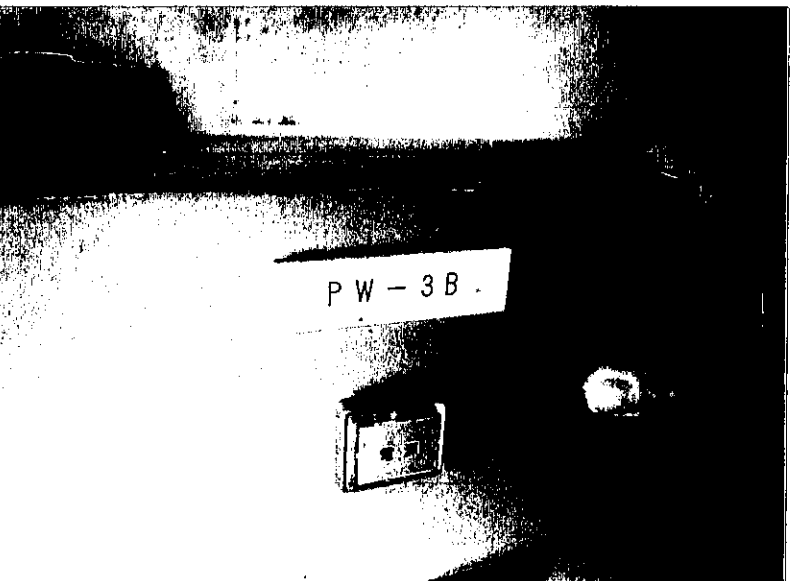

市営及川球技場

Bグランドポンプ保守点検

PW-3 雨水移送用配電盤

点検中

R7.1.15



市営及川球技場

Bグランドポンプ保守点検  
PW-3 雨水移送用配電盤

R7.1.15

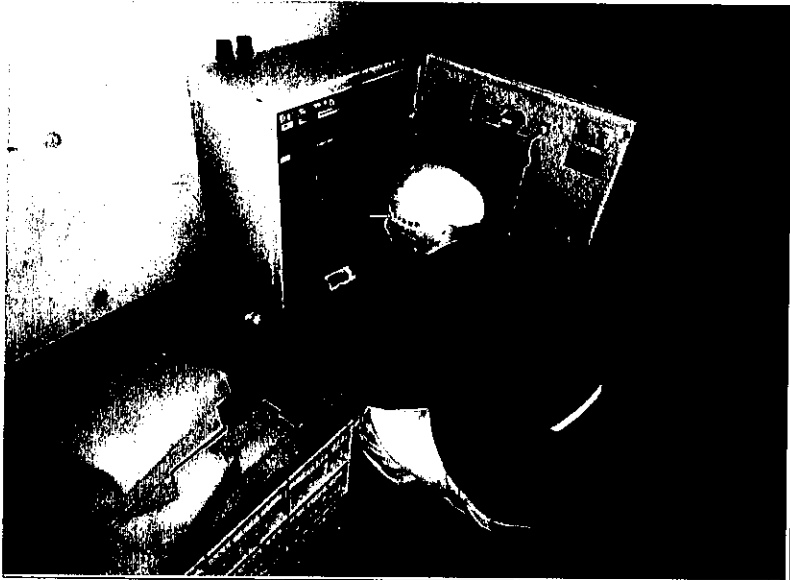

市営及川球技場

Bグランドポンプ保守点検  
絶縁測定

R7.1.15

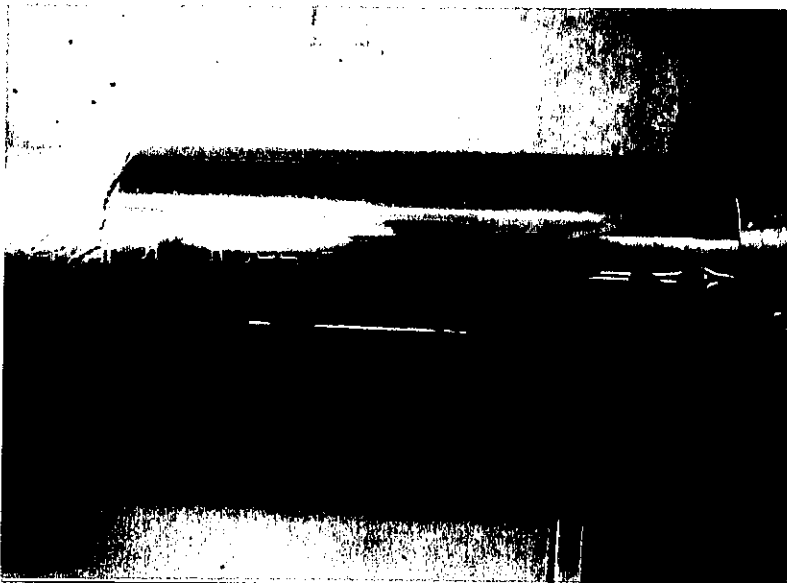

市営及川球技場

Bグランドポンプ保守点検  
給水管(雑用水)

R7.1.15

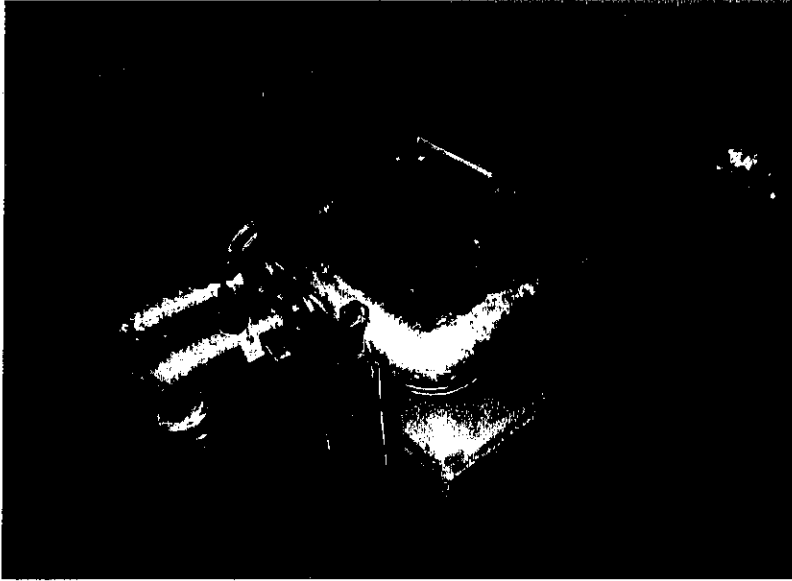

市営及川球技場

Bグラウンドポンプ保守点検  
PW-2雑用水給水ポンプユニット

R7.1.15

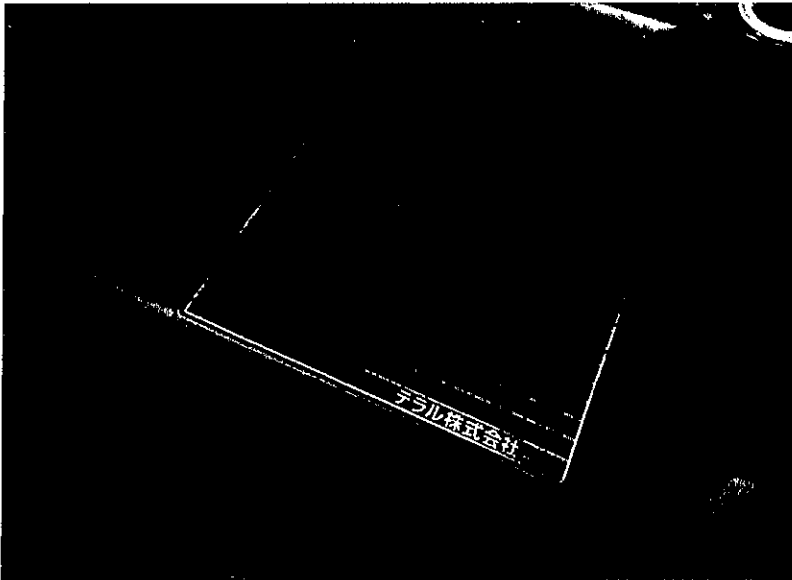

市営及川球技場

Bグラウンドポンプ保守点検  
PW-2 雑用水給水ポンプ

R7.1.15

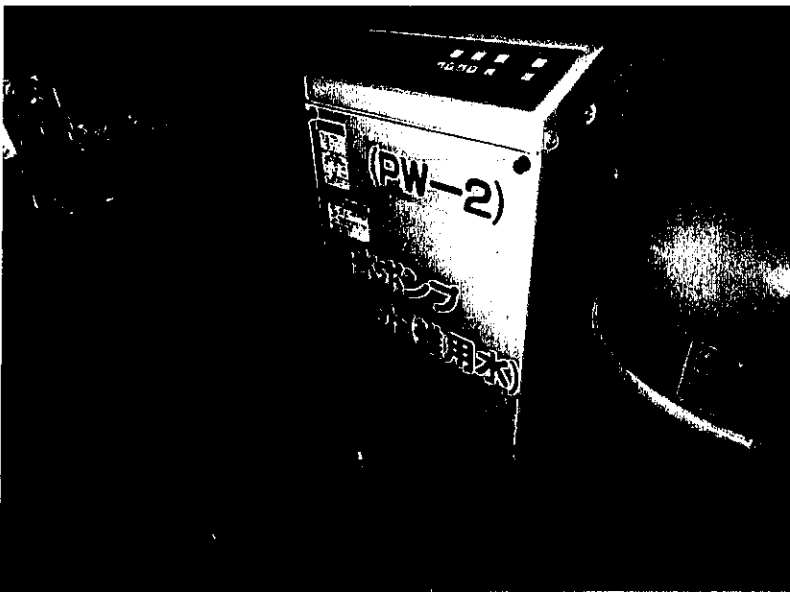

市営及川球技場

Bグラウンドポンプ保守点検  
PW-2雑用水給水ポンプユニット

R7.1.15

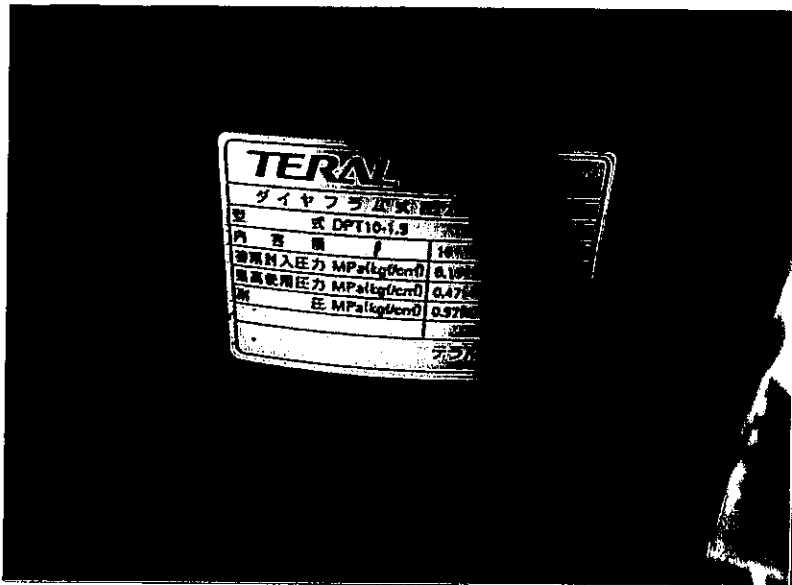

市営及川球技場

Bグラントポンプ保守点検  
PW-1 圧力タンク

R7.1.15

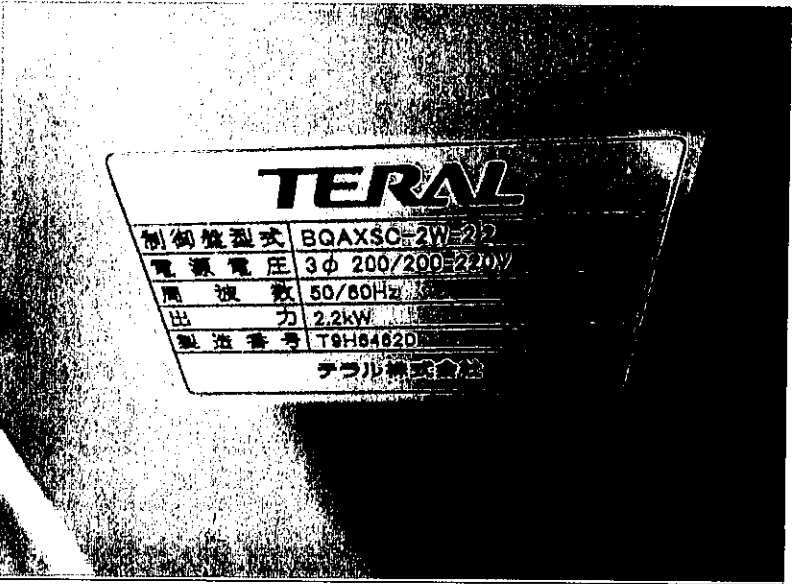

市営及川球技場

Bグラントポンプ保守点検  
PW-1 給水ポンプ

R7.1.15

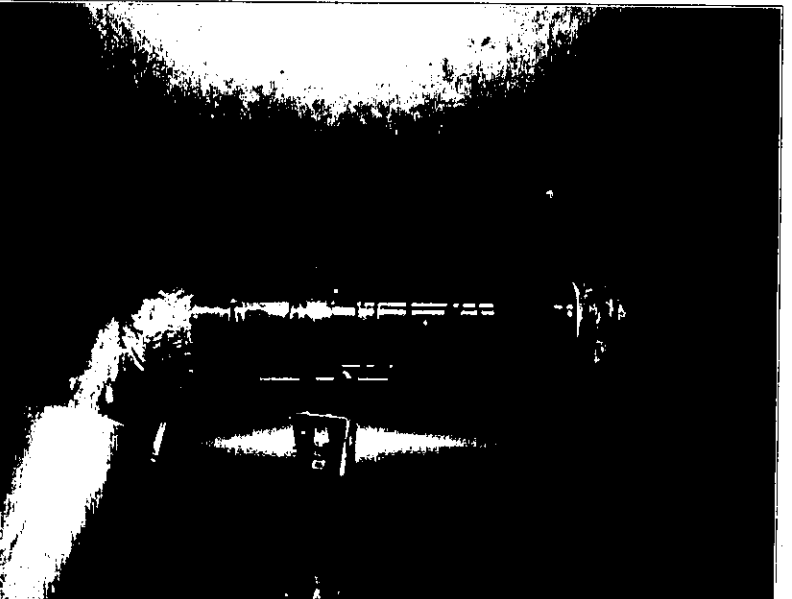

市営及川球技場

Bグラントポンプ保守点検  
給水管(上水)

R7.1.15

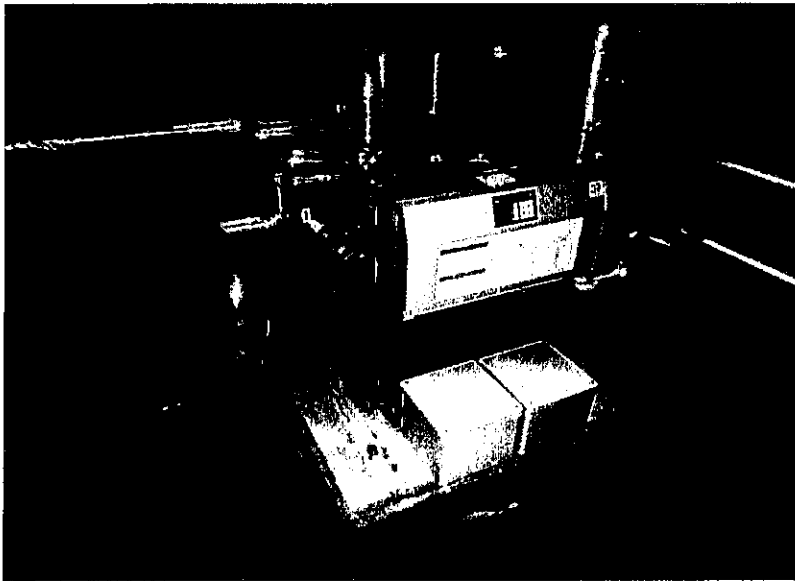

市営及川球技場

Bグラントポンプ保守点検  
PW-1 給水ポンプユニット

R7.1.15



市営及川球技場

Bグラントポンプ保守点検  
PW-1 給水ポンプ

R7.1.15

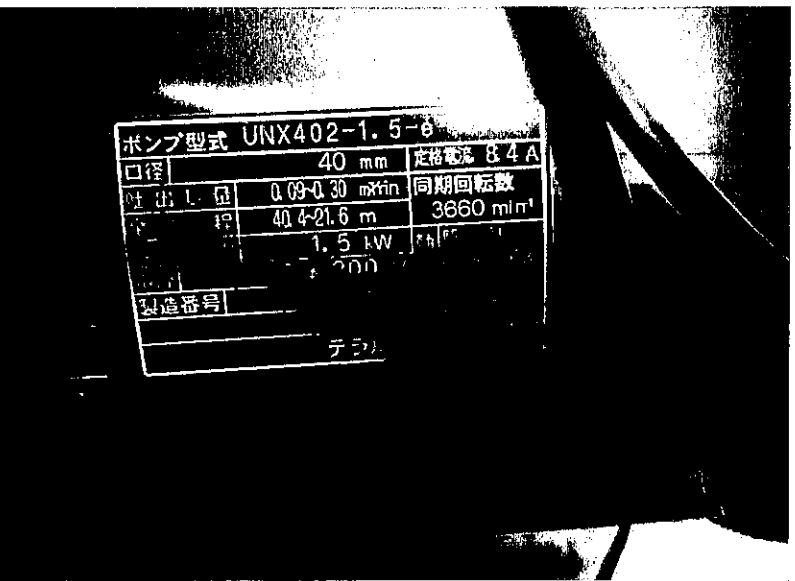

市営及川球技場

Bグラントポンプ保守点検  
PW-1 給水ポンプ

R7.1.15

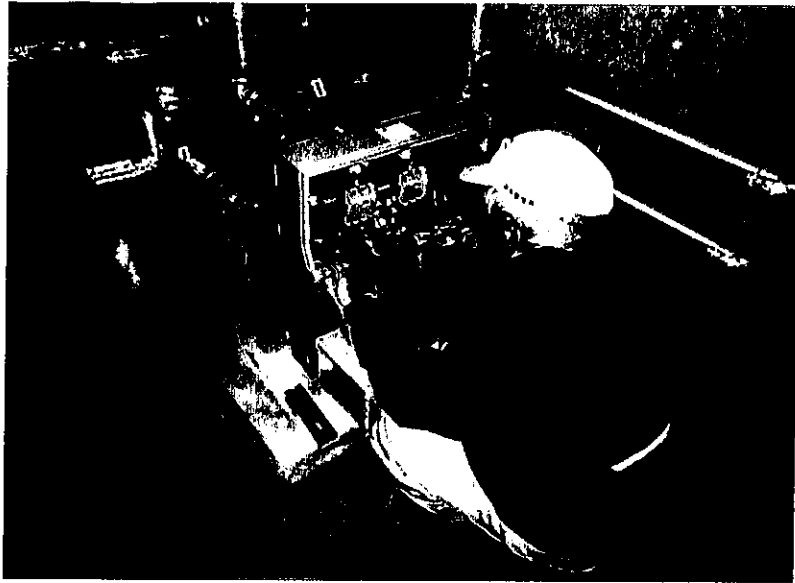

市営及川球技場

Bグラントポンプ保守点検  
PW-1 給水ポンプ 電流測定

R7.1.15

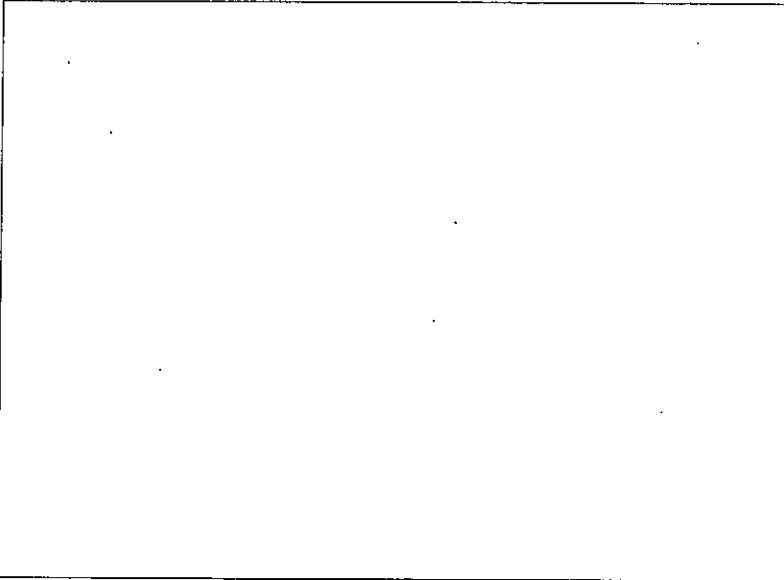

Empty rectangular box for notes or data.

Four horizontal dashed lines for notes or data.

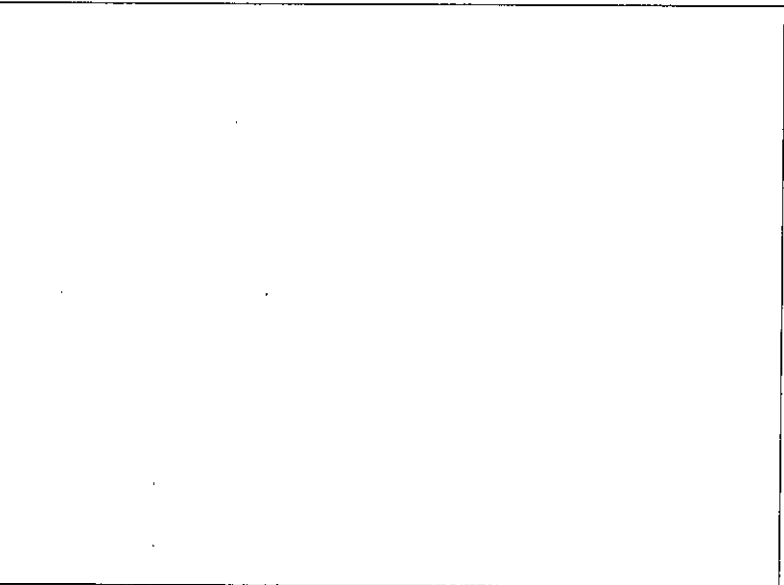

Empty rectangular box for notes or data.

Four horizontal dashed lines for notes or data.



(公益財団法人) 厚木市スポーツ協会 様

施設名 (厚木市営及川球技場)



令和 7 年 3 月分月間警備報告書

| 日付 | 曜日 | 異状の有無 |   | 備 考 | 日付 | 曜日 | 異状の有無 |   | 備 考 |
|----|----|-------|---|-----|----|----|-------|---|-----|
| 1  | 土  | 異状あり  |   |     | 17 | 月  | 異状あり  |   |     |
|    |    | 異状なし  | ○ |     |    |    | 異状なし  | ○ |     |
| 2  | 日  | 異状あり  |   |     | 18 | 火  | 異状あり  |   |     |
|    |    | 異状なし  | ○ |     |    |    | 異状なし  | ○ |     |
| 3  | 月  | 異状あり  |   |     | 19 | 水  | 異状あり  |   |     |
|    |    | 異状なし  | ○ |     |    |    | 異状なし  | ○ |     |
| 4  | 火  | 異状あり  |   |     | 20 | 木  | 異状あり  |   |     |
|    |    | 異状なし  | ○ |     |    |    | 異状なし  | ○ |     |
| 5  | 水  | 異状あり  |   |     | 21 | 金  | 異状あり  |   |     |
|    |    | 異状なし  | ○ |     |    |    | 異状なし  | ○ |     |
| 6  | 木  | 異状あり  |   |     | 22 | 土  | 異状あり  |   |     |
|    |    | 異状なし  | ○ |     |    |    | 異状なし  | ○ |     |
| 7  | 金  | 異状あり  |   |     | 23 | 日  | 異状あり  |   |     |
|    |    | 異状なし  | ○ |     |    |    | 異状なし  | ○ |     |
| 8  | 土  | 異状あり  |   |     | 24 | 月  | 異状あり  |   |     |
|    |    | 異状なし  | ○ |     |    |    | 異状なし  | ○ |     |
| 9  | 日  | 異状あり  |   |     | 25 | 火  | 異状あり  |   |     |
|    |    | 異状なし  | ○ |     |    |    | 異状なし  | ○ |     |
| 10 | 月  | 異状あり  |   |     | 26 | 水  | 異状あり  |   |     |
|    |    | 異状なし  | ○ |     |    |    | 異状なし  | ○ |     |
| 11 | 火  | 異状あり  |   |     | 27 | 木  | 異状あり  |   |     |
|    |    | 異状なし  | ○ |     |    |    | 異状なし  | ○ |     |
| 12 | 水  | 異状あり  |   |     | 28 | 金  | 異状あり  |   |     |
|    |    | 異状なし  | ○ |     |    |    | 異状なし  | ○ |     |
| 13 | 木  | 異状あり  |   |     | 29 | 土  | 異状あり  |   |     |
|    |    | 異状なし  | ○ |     |    |    | 異状なし  | ○ |     |
| 14 | 金  | 異状あり  |   |     | 30 | 日  | 異状あり  |   |     |
|    |    | 異状なし  | ○ |     |    |    | 異状なし  | ○ |     |
| 15 | 土  | 異状あり  |   |     | 31 | 月  | 異状あり  |   |     |
|    |    | 異状なし  | ○ |     |    |    | 異状なし  | ○ |     |
| 16 | 日  | 異状あり  |   |     |    |    |       |   |     |
|    |    | 異状なし  | ○ |     |    |    |       |   |     |

※上記以外の事故は、事故報告書を提出いたします。



# 電気工作物月次点検報告書

\* この書類の保存期間は3年です。大切に保管して下さい。

令和 7 年 3 月分

|   |                           |      |         |         |         |              |     |        |    |        |                          |         |          |        |               |              |       |         |        |                |           |      |    |          |             |    |      |      |         |       |            |            |        |    |     |     |     |     |   |   |   |   |
|---|---------------------------|------|---------|---------|---------|--------------|-----|--------|----|--------|--------------------------|---------|----------|--------|---------------|--------------|-------|---------|--------|----------------|-----------|------|----|----------|-------------|----|------|------|---------|-------|------------|------------|--------|----|-----|-----|-----|-----|---|---|---|---|
| 事業場名<br><b>厚木市営及川球技場</b>                |                           |      |         |         |         |              |     |        |    |        |                          |         |          |        |               |              |       |         |        |                |           |      |    |          |             |    |      |      |         |       |            |            |        |    |     |     |     |     |   |   |   |   |
| 供給者 <b>オリックス電力(株)</b>                   |                           |      |         |         |         |              |     |        |    |        |                          |         |          |        |               |              |       |         |        |                |           |      |    |          |             |    |      |      |         |       |            |            |        |    |     |     |     |     |   |   |   |   |
| 2 月 分                                   |                           |      |         |         |         |              |     |        |    |        |                          |         |          |        |               |              |       |         |        |                |           |      |    |          |             |    |      |      |         |       |            |            |        |    |     |     |     |     |   |   |   |   |
| 使用電力量                                   |                           |      |         |         |         |              |     |        |    | 電気料金   |                          | 単価      |          | 月使用電力量 |               |              |       |         |        |                |           |      |    |          |             |    |      |      |         |       |            |            |        |    |     |     |     |     |   |   |   |   |
| 契約電力 220 kW 契約 業務用 最大電力 209 kW 力率 100 % |                           |      |         |         |         |              |     |        |    | kWh    |                          | 円       |          | 円/kWh  | h             |              |       |         |        |                |           |      |    |          |             |    |      |      |         |       |            |            |        |    |     |     |     |     |   |   |   |   |
| 設備容量 350 kVA 種別                         |                           |      |         |         |         |              |     |        |    | 13,870 |                          |         |          |        | 63.0          |              |       |         |        |                |           |      |    |          |             |    |      |      |         |       |            |            |        |    |     |     |     |     |   |   |   |   |
| 項目                                      | 時刻                        | 天候   | 温度      |         | 受電盤     |              |     |        |    |        | 電力量計 (乗率 600)            |         |          |        |               |              |       |         |        |                |           |      |    |          |             |    |      |      |         |       |            |            |        |    |     |     |     |     |   |   |   |   |
|   |                           |      | 室内      | クキル内ビ   | 電圧 (KV) |              |     | 電流 (A) |    |        | 電力 (kw)                  | 力率 (%)  | 前回指針     | 月 日    | 一日平均電力量 (kwh) |              |       |         |        |                |           |      |    |          |             |    |      |      |         |       |            |            |        |    |     |     |     |     |   |   |   |   |
| 日                                       |                           |      |         |         | R       | S            | T   | R      | S  | T      |                          |         |          |        |               |              |       |         |        |                |           |      |    |          |             |    |      |      |         |       |            |            |        |    |     |     |     |     |   |   |   |   |
| 5                                       | 10:50                     | 雨    | 11℃     | 17℃     | 6.5     | 6.6          | 6.6 | 3      | 2  | 3      | 5                        | LEAD 74 | 1061.847 | 13231  | 472.5         |              |       |         |        |                |           |      |    |          |             |    |      |      |         |       |            |            |        |    |     |     |     |     |   |   |   |   |
| Tr                                      | 動力第1バンク 300kVA (825A) 24℃ |      |         |         |         | 動力第2バンク kVA  |     |        |    |        | 電灯第1バンク 50kVA (238A) 25℃ |         |          |        |               | 電灯第2バンク kVA  |       |         |        |                |           |      |    |          |             |    |      |      |         |       |            |            |        |    |     |     |     |     |   |   |   |   |
|   | 電圧 電流 (A) Ig              |      |         |         |         | 電圧 電流 (A) Ig |     |        |    |        | 電圧 電流 (A) Ig             |         |          |        |               | 電圧 電流 (A) Ig |       |         |        |                |           |      |    |          |             |    |      |      |         |       |            |            |        |    |     |     |     |     |   |   |   |   |
|   | V                         | R    | S       | T       | (mA)    | V            | R   | S      | T  | (mA)   | V                        | R       | N        | T      | (mA)          | V            | R     | N       | T      | (mA)           |           |      |    |          |             |    |      |      |         |       |            |            |        |    |     |     |     |     |   |   |   |   |
| 日                                       | 210                       | 213  | 213     | 0       | 0       | 0            | 62  |        |    |        |                          |         | 103      | 506    | 15            |              |       |         |        |                |           |      |    |          |             |    |      |      |         |       |            |            |        |    |     |     |     |     |   |   |   |   |
| 5                                       |                           |      |         |         |         |              |     |        |    |        |                          |         |          |        |               |              |       |         |        |                |           |      |    |          |             |    |      |      |         |       |            |            |        |    |     |     |     |     |   |   |   |   |
| Tr                                      | 動力第1バンク kVA               |      |         |         |         | 動力第2バンク kVA  |     |        |    |        | 電灯第1バンク kVA              |         |          |        |               | 電灯第2バンク kVA  |       |         |        |                |           |      |    |          |             |    |      |      |         |       |            |            |        |    |     |     |     |     |   |   |   |   |
|   | 電圧 電流 (A) Ig              |      |         |         |         | 電圧 電流 (A) Ig |     |        |    |        | 電圧 電流 (A) Ig             |         |          |        |               | 電圧 電流 (A) Ig |       |         |        |                |           |      |    |          |             |    |      |      |         |       |            |            |        |    |     |     |     |     |   |   |   |   |
|   | V                         | R    | S       | T       | (mA)    | V            | R   | S      | T  | (mA)   | V                        | R       | N        | T      | (mA)          | V            | R     | N       | T      | (mA)           |           |      |    |          |             |    |      |      |         |       |            |            |        |    |     |     |     |     |   |   |   |   |
| 日                                       |                           |      |         |         |         |              |     |        |    |        |                          |         |          |        |               |              |       |         |        |                |           |      |    |          |             |    |      |      |         |       |            |            |        |    |     |     |     |     |   |   |   |   |
| 点検箇所                                    | 受配電設備                     |      |         |         |         |              |     |        |    |        | 負荷設備                     |         |          |        |               |              |       |         |        |                | 非常用予備発電装置 |      |    |          |             |    |      |      |         |       |            |            |        |    |     |     |     |     |   |   |   |   |
|   | 電線及び支持物                   | ケーブル | PAS-UGS | 開閉装置 DS | 閉装置 CB  | 母線           | 変圧器 | VT     | SR | 避雷器    | 配電盤                      | 表示灯     | 保護継電器    | 接地線    | 施設            | 錠            | 高圧配電函 | 機器本体の加熱 | 接続部の加熱 | 異音異臭・損傷汚損等     | 分制御       | 盤端子等 | 電機 | 低圧コンデンサー | 接地線         | 配照 | 溶接装置 | 電熱装置 | 漏電火災警報器 | 漏電遮断器 | 機器及び接続部の加熱 | 異音異臭・損傷汚損等 | 絶縁監視装置 | 問診 | 原動機 | 発電機 | 配電盤 | 蓄電池 |   |   |   |   |
| 日                                       | 5                         | V    | V       | V       | V       | V            | V   | V      | V  | V      | V                        | V       | V        | V      | V             | V            | V     | V       | V      | V              | V         | V    | V  | V        | V           | V  | V    | V    | V       | V     | V          | V          | V      | V  | V   | V   | V   | V   | V | V | V | V |
| (特記事項)                                  |                           |      |         |         |         |              |     |        |    |        |                          |         |          |        | 3/5           |              |       |         |        | 高圧コンデンサー温度 19℃ |           |      |    |          | 直流電源装置 115V |    |      |      |         |       |            |            |        |    |     |     |     |     |   |   |   |   |
|   |                           |      |         |         |         |              |     |        |    |        |                          |         |          |        |               |              |       |         |        |                |           |      |    |          |             |    |      |      |         |       |            |            |        |    |     |     |     |     |   |   |   |   |
|   |                           |      |         |         |         |              |     |        |    |        |                          |         |          |        |               |              |       |         |        |                |           |      |    |          |             |    |      |      |         |       |            |            |        |    |     |     |     |     |   |   |   |   |
|   |                           |      |         |         |         |              |     |        |    |        |                          |         |          |        |               |              |       |         |        |                |           |      |    |          |             |    |      |      |         |       |            |            |        |    |     |     |     |     |   |   |   |   |
|   |                           |      |         |         |         |              |     |        |    |        |                          |         |          |        |               |              |       |         |        |                |           |      |    |          |             |    |      |      |         |       |            |            |        |    |     |     |     |     |   |   |   |   |
|   |                           |      |         |         |         |              |     |        |    |        |                          |         |          |        |               |              |       |         |        |                |           |      |    |          |             |    |      |      |         |       |            |            |        |    |     |     |     |     |   |   |   |   |
|   |                           |      |         |         |         |              |     |        |    |        |                          |         |          |        |               |              |       |         |        |                |           |      |    |          |             |    |      |      |         |       |            |            |        |    |     |     |     |     |   |   |   |   |
|   |                           |      |         |         |         |              |     |        |    |        |                          |         |          |        |               |              |       |         |        |                |           |      |    |          |             |    |      |      |         |       |            |            |        |    |     |     |     |     |   |   |   |   |

公益財団法人  
厚木市スポーツ協会  
7.3.5  
**収受**

記載注意 点検箇所の該当欄はレ印で記入する。所見手入れ等の特記事項ある時は○印を記入し、○印内に数字番号を記入したうえ、特記事項欄に同番号別にその所見処置等の事項を詳細に記入する。  
注 Igは変圧器のB種アース線に流れる電流。



# 清掃作業報告書

公益財団法人 厚木市スポーツ協会 御中

件名 令和6年度厚木市営及川球技場

清掃等業務委託（6～3月分） 3月分

履行場所 厚木市及川1丁目17番1号 厚木市営及川球技場

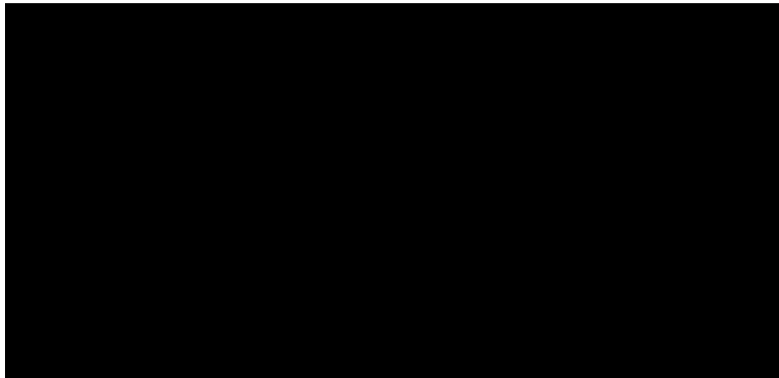

# 清掃作業報告書

令和6年度厚木市営及川球技場 清掃等業務（令和6年6月 ～ 令和7年3月）

株式会社 丸美産業

| 管理棟・スタンド清掃 |          |         | 屋外トイレ清掃 |         |         | マット交換   | 定期床清掃 | 窓ガラス・欄干清掃 |  |
|------------|----------|---------|---------|---------|---------|---------|-------|-----------|--|
| 清掃箇所\月日    | 3/3 (月)  | 3/7 (金) | 清掃箇所\月日 | 3/3 (月) | 3/7 (金) | 3/6 (木) | ( )   | ( )       |  |
| 管理棟        | 玄関ホール    | ✓       |         |         |         | ✓       |       |           |  |
|            | 事務室      | ✓       |         |         |         |         |       |           |  |
|            | 医務室      | ✓       |         |         |         |         |       |           |  |
|            | 会議室      | ✓       |         |         |         |         |       |           |  |
|            | 湯沸室      | ✓       |         |         |         |         |       |           |  |
|            | 通路       | ✓       |         |         |         |         |       |           |  |
|            | 身障者用便所   | ✓       | ✓       |         |         |         |       |           |  |
|            | 男子便所     | ✓       | ✓       |         |         |         |       |           |  |
|            | 女子便所     | ✓       | ✓       |         |         |         |       |           |  |
| スタンドA      | エントランス   | ✓       |         | 一塁男子便所  | ✓       | ✓       |       |           |  |
|            | 記録・放送室   | ✓       |         | 一塁女子便所  | ✓       | ✓       |       | ○         |  |
|            | 本部室一塁側   | ✓       |         | 一塁身障者便所 | ✓       | ✓       |       |           |  |
|            | 本部室三塁側   | ✓       |         | 三塁男子便所  | ✓       | ✓       |       |           |  |
|            | 控室       | ✓       |         | 三塁女子便所  | ✓       | ✓       |       |           |  |
|            | 湯沸室      | ✓       |         | 三塁身障者便所 | ✓       | ✓       |       |           |  |
|            | ロッカー室一塁側 | ✓       |         |         |         |         |       |           |  |
|            | シャワー室一塁側 | ✓       |         |         |         |         |       |           |  |
|            | ロッカー室三塁側 | ✓       |         |         |         |         |       |           |  |
|            | シャワー室三塁側 | ✓       |         |         |         |         |       |           |  |
|            | 男子便所     | ✓       | ✓       |         |         |         |       |           |  |
|            | 女子便所     | ✓       | ✓       |         |         |         |       |           |  |
|            | 通路       | ✓       |         |         |         |         |       |           |  |
| スタンドB      | エントランス   | ✓       |         | 一塁男子便所  | ✓       | ✓       |       |           |  |
|            | 記録・放送室   | ✓       |         | 一塁女子便所  | ✓       | ✓       |       | ○         |  |
|            | 本部室一塁側   | ✓       |         | 一塁身障者便所 | ✓       | ✓       |       |           |  |
|            | 本部室三塁側   | ✓       |         | 三塁男子便所  | ✓       | ✓       |       |           |  |
|            | 控室       | ✓       |         | 三塁女子便所  | ✓       | ✓       |       |           |  |
|            | 湯沸室      | ✓       |         | 三塁身障者便所 | ✓       | ✓       |       |           |  |
|            | ロッカー室一塁側 | ✓       |         |         |         |         |       |           |  |
|            | シャワー室一塁側 | ✓       |         |         |         |         |       |           |  |
|            | ロッカー室三塁側 | ✓       |         |         |         |         |       |           |  |
|            | シャワー室三塁側 | ✓       |         |         |         |         |       |           |  |
|            | 男子便所     | ✓       | ✓       |         |         |         |       |           |  |
|            | 女子便所     | ✓       | ✓       |         |         |         |       |           |  |
|            | 通路       | ✓       |         |         |         |         |       |           |  |
| 作業者        |          |         |         |         |         |         |       |           |  |
| 確認印        |          |         |         |         |         |         |       |           |  |

レ点：仕様書による清掃指定箇所

# 清掃作業報告書

令和6年度厚木市営及川球技場 清掃等業務（令和6年6月 ~ 令和7年3月）

株式会社 丸美産業

| 管理棟・スタンド清掃 |           |         | 屋外トイレ清掃 |         |         | マット交換 | 定期床清掃 | 窓ガラス・扉戸清掃 |
|------------|-----------|---------|---------|---------|---------|-------|-------|-----------|
| 清掃箇所\月日    | 3/10(月)   | 3/14(金) | 清掃箇所\月日 | 3/10(月) | 3/14(金) | ( )   | ( )   | ( )       |
| 管理棟        | 玄関ホール     | ✓       |         |         |         |       |       |           |
|            | 事務室       | ✓       |         |         |         |       |       |           |
|            | 医務室       | ✓       |         |         |         |       |       |           |
|            | 会議室       | ✓       |         |         |         |       |       |           |
|            | 湯沸室       | ✓       |         |         |         |       |       |           |
|            | 通路        | ✓       |         |         |         |       |       |           |
|            | 身障者用便所    | ✓       | ✓       |         |         |       |       |           |
|            | 男子便所      | ✓       | ✓       |         |         |       |       |           |
|            | 女子便所      | ✓       | ✓       |         |         |       |       |           |
| スタンドA      | エントランス    | ✓       |         | 一塁男子便所  | ✓       | ✓     |       |           |
|            | 記録・放送室    | ✓       |         | 一塁女子便所  | ✓       | ✓     |       |           |
|            | 本部室一塁側    | ✓       |         | 一塁身障者便所 | ✓       | ✓     |       |           |
|            | 本部室三塁側    | ✓       |         | 三塁男子便所  | ✓       | ✓     |       |           |
|            | 控室        | ✓       |         | 三塁女子便所  | ✓       | ✓     |       |           |
|            | 湯沸室       | ✓       |         | 三塁身障者便所 | ✓       | ✓     |       |           |
|            | ロッカー一室一塁側 | ✓       |         |         |         |       |       |           |
|            | シャワー一室一塁側 | ✓       |         |         |         |       |       |           |
|            | ロッカー一室三塁側 | ✓       |         |         |         |       |       |           |
|            | シャワー一室三塁側 | ✓       |         |         |         |       |       |           |
|            | 男子便所      | ✓       | ✓       |         |         |       |       |           |
|            | 女子便所      | ✓       | ✓       |         |         |       |       |           |
| 通路         | ✓         |         |         |         |         |       |       |           |
| スタンドB      | エントランス    | ✓       |         | 一塁男子便所  | ✓       | ✓     |       |           |
|            | 記録・放送室    | ✓       |         | 一塁女子便所  | ✓       | ✓     |       |           |
|            | 本部室一塁側    | ✓       |         | 一塁身障者便所 | ✓       | ✓     |       |           |
|            | 本部室三塁側    | ✓       |         | 三塁男子便所  | ✓       | ✓     |       |           |
|            | 控室        | ✓       |         | 三塁女子便所  | ✓       | ✓     |       |           |
|            | 湯沸室       | ✓       |         | 三塁身障者便所 | ✓       | ✓     |       |           |
|            | ロッカー一室一塁側 | ✓       |         |         |         |       |       |           |
|            | シャワー一室一塁側 | ✓       |         |         |         |       |       |           |
|            | ロッカー一室三塁側 | ✓       |         |         |         |       |       |           |
|            | シャワー一室三塁側 | ✓       |         |         |         |       |       |           |
|            | 男子便所      | ✓       | ✓       |         |         |       |       |           |
|            | 女子便所      | ✓       | ✓       |         |         |       |       |           |
| 通路         | ✓         |         |         |         |         |       |       |           |
| 作業者        |           |         |         |         |         |       |       |           |
| 確認印        |           |         |         |         |         |       |       |           |

レ点：仕様書による清掃指定箇所

# 清掃作業報告書

令和6年度厚木市営及川球技場 清掃等業務（令和6年6月 ～ 令和7年3月）

株式会社 丸美産業

| 管理棟・スタンド清掃 |          |         |         | 屋外トイレ清掃 |         |     | マット交換 | 定期床清掃 | 窓ガラス・網戸清掃 |
|------------|----------|---------|---------|---------|---------|-----|-------|-------|-----------|
| 清掃箇所\月日    | 3/17(月)  | 3/21(金) | 清掃箇所\月日 | 3/17(月) | 3/21(金) | ( ) | ( )   | ( )   |           |
| 管理棟        | 玄関ホール    | ✓       |         |         |         |     |       |       |           |
|            | 事務室      | ✓       |         |         |         |     |       |       |           |
|            | 医務室      | ✓       |         |         |         |     |       |       |           |
|            | 会議室      | ✓       |         |         |         |     |       |       |           |
|            | 湯沸室      | ✓       |         |         |         |     |       |       |           |
|            | 通路       | ✓       |         |         |         |     |       |       |           |
|            | 身障者用便所   | ✓       | ✓       |         |         |     |       |       |           |
|            | 男子便所     | ✓       | ✓       |         |         |     |       |       |           |
|            | 女子便所     | ✓       | ✓       |         |         |     |       |       |           |
| スタンドA      | エントランス   | ✓       |         | 一塁男子便所  | ✓       | ✓   |       |       |           |
|            | 記録・放送室   | ✓       |         | 一塁女子便所  | ✓       | ✓   |       | ○     |           |
|            | 本部室一塁側   | ✓       |         | 一塁身障者便所 | ✓       | ✓   |       |       |           |
|            | 本部室三塁側   | ✓       |         | 三塁男子便所  | ✓       | ✓   |       |       |           |
|            | 控室       | ✓       |         | 三塁女子便所  | ✓       | ✓   |       |       |           |
|            | 湯沸室      | ✓       |         | 三塁身障者便所 | ✓       | ✓   |       |       |           |
|            | ロッカー室一塁側 | ✓       |         |         |         |     |       |       |           |
|            | シャワー室一塁側 | ✓       |         |         |         |     |       |       |           |
|            | ロッカー室三塁側 | ✓       |         |         |         |     |       |       |           |
|            | シャワー室三塁側 | ✓       |         |         |         |     |       |       |           |
|            | 男子便所     | ✓       | ✓       |         |         |     |       |       |           |
|            | 女子便所     | ✓       | ✓       |         |         |     |       |       |           |
|            | 通路       | ✓       |         |         |         |     |       |       |           |
|            | スタンドB    | エントランス  | ✓       |         | 一塁男子便所  | ✓   | ✓     |       |           |
| 記録・放送室     |          | ✓       |         | 一塁女子便所  | ✓       | ✓   |       |       |           |
| 本部室一塁側     |          | ✓       |         | 一塁身障者便所 | ✓       | ✓   |       |       |           |
| 本部室三塁側     |          | ✓       |         | 三塁男子便所  | ✓       | ✓   |       | ○     |           |
| 控室         |          | ✓       |         | 三塁女子便所  | ✓       | ✓   |       |       |           |
| 湯沸室        |          | ✓       |         | 三塁身障者便所 | ✓       | ✓   |       |       |           |
| ロッカー室一塁側   |          | ✓       |         |         |         |     |       |       |           |
| シャワー室一塁側   |          | ✓       |         |         |         |     |       |       |           |
| ロッカー室三塁側   |          | ✓       |         |         |         |     |       |       |           |
| シャワー室三塁側   |          | ✓       |         |         |         |     |       |       |           |
| 男子便所       |          | ✓       | ✓       |         |         |     |       |       |           |
| 女子便所       |          | ✓       | ✓       |         |         |     |       |       |           |
| 通路         |          | ✓       |         |         |         |     |       |       |           |
| 作業者        |          |         |         |         |         |     |       |       |           |
| 確認印        |          |         |         |         |         |     |       |       |           |

レ点：仕様書による清掃指定箇所

# 清掃作業報告書

令和6年度厚木市営及川球技場 清掃等業務（令和6年6月 ～ 令和7年3月）

株式会社 丸美産業

| 管理棟・スタンド清掃 |           |         | 屋外トイレ清掃 |         |         | マット交換 | 定期床清掃 | 窓ガラス・機戸清掃 |
|------------|-----------|---------|---------|---------|---------|-------|-------|-----------|
| 清掃箇所\月日    | 3/24(月)   | 3/28(金) | 清掃箇所\月日 | 3/24(月) | 3/28(金) | ( )   | ( )   | ( )       |
| 管理棟        | 玄関ホール     | ✓       |         |         |         |       |       |           |
|            | 事務室       | ✓       |         |         |         |       |       |           |
|            | 医務室       | ✓       |         |         |         |       |       |           |
|            | 会議室       | ✓       |         |         |         |       |       |           |
|            | 湯沸室       | ✓       |         |         |         |       |       |           |
|            | 通路        | ✓       |         |         |         |       |       |           |
|            | 身障者用便所    | ✓       | ✓       |         |         |       |       |           |
|            | 男子便所      | ✓       | ✓       |         |         |       |       |           |
|            | 女子便所      | ✓       | ✓       |         |         |       |       |           |
| スタンドA      | エントランス    | ✓       |         | 一塁男子便所  | ✓       | ✓     |       |           |
|            | 記録・放送室    | ✓       |         | 一塁女子便所  | ✓       | ✓     |       |           |
|            | 本部室一塁側    | ✓       |         | 一塁身障者便所 | ✓       | ✓     |       |           |
|            | 本部室三塁側    | ✓       |         | 三塁男子便所  | ✓       | ✓     |       |           |
|            | 控室        | ✓       |         | 三塁女子便所  | ✓       | ✓     |       |           |
|            | 湯沸室       | ✓       |         | 三塁身障者便所 | ✓       | ✓     |       |           |
|            | ロッカー一室一塁側 | ✓       |         |         |         |       |       |           |
|            | シャワー一室一塁側 | ✓       |         |         |         |       |       |           |
|            | ロッカー一室三塁側 | ✓       |         |         |         |       |       |           |
|            | シャワー一室三塁側 | ✓       |         |         |         |       |       |           |
|            | 男子便所      | ✓       | ✓       |         |         |       |       |           |
|            | 女子便所      | ✓       | ✓       |         |         |       |       |           |
|            | 通路        | ✓       |         |         |         |       |       |           |
| スタンドB      | エントランス    | ✓       |         | 一塁男子便所  | ✓       | ✓     |       |           |
|            | 記録・放送室    | ✓       |         | 一塁女子便所  | ✓       | ✓     |       |           |
|            | 本部室一塁側    | ✓       |         | 一塁身障者便所 | ✓       | ✓     |       |           |
|            | 本部室三塁側    | ✓       |         | 三塁男子便所  | ✓       | ✓     |       |           |
|            | 控室        | ✓       |         | 三塁女子便所  | ✓       | ✓     |       |           |
|            | 湯沸室       | ✓       |         | 三塁身障者便所 | ✓       | ✓     |       |           |
|            | ロッカー一室一塁側 | ✓       |         |         |         |       |       |           |
|            | シャワー一室一塁側 | ✓       |         |         |         |       |       |           |
|            | ロッカー一室三塁側 | ✓       |         |         |         |       |       |           |
|            | シャワー一室三塁側 | ✓       |         |         |         |       |       |           |
|            | 男子便所      | ✓       | ✓       |         |         |       |       |           |
|            | 女子便所      | ✓       | ✓       |         |         |       |       |           |
|            | 通路        | ✓       |         |         |         |       |       |           |
| 作業者        |           |         |         |         |         |       |       |           |
| 確認印        |           |         |         |         |         |       |       |           |

レ点：仕様書による清掃指定箇所

# 清掃作業報告書

令和6年度厚木市営及川球技場 清掃等業務（令和6年6月 ～ 令和7年3月）

株式会社 丸美産業

| 管理棟・スタンド清掃 |          |       | 屋外トイレ清掃 |         |       | マット交換 | 定期床清掃 | 窓ガラス・網戸清掃 |
|------------|----------|-------|---------|---------|-------|-------|-------|-----------|
| 清掃箇所\月日    | 3/3/月    | / (金) | 清掃箇所\月日 | 3/3/月   | / (金) | ' ( ) | ' ( ) | ' ( )     |
| 管理棟        | 玄関ホール    | ✓     |         |         |       |       |       |           |
|            | 事務室      | ✓     |         |         |       |       |       |           |
|            | 医務室      | ✓     |         |         |       |       |       |           |
|            | 会議室      | ✓     |         |         |       |       |       |           |
|            | 湯沸室      | ✓     |         |         |       |       |       |           |
|            | 通路       | ✓     |         |         |       |       |       |           |
|            | 身障者用便所   | ✓     |         |         |       |       |       |           |
|            | 男子便所     | ✓     |         |         |       |       |       |           |
|            | 女子便所     | ✓     |         |         |       |       |       |           |
| スタンドA      | エントランス   | ✓     |         | 一塁男子便所  | ✓     |       |       |           |
|            | 記録・放送室   | ✓     |         | 一塁女子便所  | ✓     |       |       |           |
|            | 本部室一塁側   | ✓     |         | 一塁身障者便所 | ✓     |       |       |           |
|            | 本部室三塁側   | ✓     |         | 三塁男子便所  | ✓     |       |       |           |
|            | 控室       | ✓     |         | 三塁女子便所  | ✓     |       |       |           |
|            | 湯沸室      | ✓     |         | 三塁身障者便所 | ✓     |       |       |           |
|            | ロッカー室一塁側 | ✓     |         |         |       |       |       |           |
|            | シャワー室一塁側 | ✓     |         |         |       |       |       |           |
|            | ロッカー室三塁側 | ✓     |         |         |       |       |       |           |
|            | シャワー室三塁側 | ✓     |         |         |       |       |       |           |
|            | 男子便所     | ✓     |         |         |       |       |       |           |
|            | 女子便所     | ✓     |         |         |       |       |       |           |
|            | 通路       | ✓     |         |         |       |       |       |           |
| スタンドB      | エントランス   | ✓     |         | 一塁男子便所  | ✓     |       |       |           |
|            | 記録・放送室   | ✓     |         | 一塁女子便所  | ✓     |       |       |           |
|            | 本部室一塁側   | ✓     |         | 一塁身障者便所 | ✓     |       |       |           |
|            | 本部室三塁側   | ✓     |         | 三塁男子便所  | ✓     |       |       |           |
|            | 控室       | ✓     |         | 三塁女子便所  | ✓     |       |       |           |
|            | 湯沸室      | ✓     |         | 三塁身障者便所 | ✓     |       |       |           |
|            | ロッカー室一塁側 | ✓     |         |         |       |       |       |           |
|            | シャワー室一塁側 | ✓     |         |         |       |       |       |           |
|            | ロッカー室三塁側 | ✓     |         |         |       |       |       |           |
|            | シャワー室三塁側 | ✓     |         |         |       |       |       |           |
|            | 男子便所     | ✓     |         |         |       |       |       |           |
|            | 女子便所     | ✓     |         |         |       |       |       |           |
|            | 通路       | ✓     |         |         |       |       |       |           |
| 作業者        |          |       |         |         |       |       |       |           |
| 確認印        |          |       |         |         |       |       |       |           |

レ点：仕様書による清掃指定箇所