

令和 年 月 日

公益財団法人厚木市スポーツ協会会長殿

有限会社 長澤商事  
代表取締役 長澤 順一

指定管理施設一般廃棄物回収処分業務報告書

このことについて、4月分業務報告書を別添のとおり提出します。



# 令和6年4月分

廃棄物処理実績表  
担当者 \_\_\_\_\_

事業所名 東町スポーツセンター

(単位: kg)

		可燃物	ビン・カン				
1	月						
2	火						
3	水						
4	木		5				
5	金						
6	土						
7	日						
8	月						
9	火						
10	水						
11	木		10				
12	金						
13	土						
14	日						
15	月						
16	火						
17	水						
18	木		10				
19	金						
20	土						
21	日						
22	月						
23	火						
24	水						
25	木		5				
26	金						
27	土						
28	日						
29	月						
30	火						
			30				

# 令和6年4月分

廃棄物処理実績表  
担当者

事業所名 及川球技場

(単位: kg)

		可燃物	ビン・カン				
1	月						
2	火						
3	水						
4	木	50					
5	金						
6	土						
7	日						
8	月						
9	火						
10	水						
11	木	50					
12	金						
13	土						
14	日						
15	月						
16	火						
17	水						
18	木	10					
19	金						
20	土						
21	日						
22	月						
23	火						
24	水						
25	木	20					
26	金						
27	土						
28	日						
29	月						
30	火						
		130					

# 令和6年4月分

廃棄物処理実績表  
担当者 \_\_\_\_\_

事業所名 猿ヶ島スポーツセンター

(単位: kg)

		可燃物	ビン・カン				
1	月						
2	火						
3	水						
4	木	10					
5	金						
6	土						
7	日						
8	月						
9	火						
10	水						
11	木	10					
12	金						
13	土						
14	日						
15	月						
16	火						
17	水						
18	木	5					
19	金						
20	土						
21	日						
22	月						
23	火						
24	水						
25	木	10					
26	金						
27	土						
28	日						
29	月						
30	火						
		35					

# 令和6年4月分

廃棄物処理実績表  
担当者 \_\_\_\_\_

事業所名 南毛利スポーツセンター

(単位: kg)

		可燃物	ビン・カン				
1	月						
2	火						
3	水						
4	木	20					
5	金						
6	土						
7	日						
8	月						
9	火						
10	水						
11	木	20					
12	金						
13	土						
14	日						
15	月						
16	火						
17	水						
18	木	20					
19	金						
20	土						
21	日						
22	月						
23	火						
24	水						
25	木	10					
26	金						
27	土						
28	日						
29	月						
30	火						
		70					



# 警 備 報 告 書

検 印			
--------	--	--	--

(令和6年4月分)

日	警 備 状 況	備 考	日	警 備 状 況	備 考
1	異常は認められませんでした。		16	異常は認められませんでした。	
2	〃		17	〃	
3	〃		18	〃	
4	〃		19	〃	
5	〃		20	〃	
6	〃		21	〃	
7	〃		22	〃	
8	〃		23	〃	
9	〃		24	〃	
10	〃		25	〃	
11	〃		26	〃	
12	〃		27	〃	
13	〃		28	〃	
14	〃		29	〃	
15	〃		30	〃	

厚木市営

南毛利スポーツセンター体育館 殿

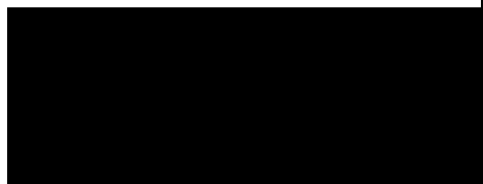

# 警 備 報 告 書

検 印			
--------	--	--	--

(令和6年4月分)

日	警 備 状 況	備 考	日	警 備 状 況	備 考
1	異常は認められませんでした。		16	異常は認められませんでした。	
2	〃		17	〃	
3	〃		18	〃	
4	〃		19	〃	
5	〃		20	〃	
6	〃		21	〃	
7	〃		22	〃	
8	〃		23	〃	
9	〃		24	〃	
10	〃		25	〃	
11	〃		26	〃	
12	〃		27	〃	
13	〃		28	〃	
14	〃		29	〃	
15	〃		30	〃	

厚木市営

南毛利スポーツセンターテニスコート 殿

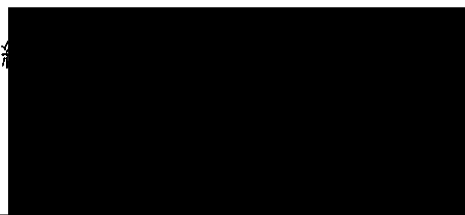

公益財団法人厚木市スポーツ協会会長 殿

厚木市営南毛利スポーツセンター 清掃等業務委託  
作業報告書

令和6年4月分

神奈川県厚木市戸室一丁目7番15号  
サンライズ戸室B  
有限会社グッドフェローズ  
代表取締役 新海 武



# 清掃業務報告書

【令和6年】

厚木市営南毛利スポーツセンター 体育館

[令和6年]		体育館													担当者確認印	作業者確認印												
		定期清掃																										
		その他													確認	交換												
		階段		2F						1F					鍵の施錠・返却	ダストモップ交換												
		外階段	内階段	バルコニー	観覧席	男女トイレ	給湯室	多目的室	会議室	ホール及び廊下	器具庫	男女トイレ	男女ロッカー室	男女(職員)ロッカー室	給湯室	放送室	ミーティングルーム	医務室	役員室	事務室	ホール及び廊下(前室)	シューズロッカー室	玄関・風除室					
4/1 (月)		/	○	/	○	○	○	○	○	○	○	○	○	○	○	○	○	○	○	○	○	○	○	○	○			
4/2 (火)																												
4/3 (水)																												
4/4 (木)																												
4/5 (金)																												
4/6 (土)																												
4/7 (日)																												

備考

有限会社グッドフェローズ



# 清掃業務報告書

厚木市営南毛利スポーツセンター体育館

【令和6年】

日付	体育館															担当者確認印	作業者確認印											
	1F					2F					その他							交換	確認									
	玄関・風除室	シューズロッカー室	ホール及び廊下(前室)	事務室	役員室	医務室	ミーティングルーム	放送室	給湯室	男女(職員)ロッカー室	男女ロッカー室	男女トイレ	器具庫	ホール及び廊下	会議室	多目的室	給湯室			男女トイレ	観覧席	バルコニー	内階段	外階段				
4/8 (A)																												
4/9 (B)																												
4/10 (C)																												
4/11 (D)																												
4/12 (E)																												
4/13 (F)																												
4/14 (G)																												

備考

有限会社グッドフェローズ



# 清掃業務報告書

【令和5年】

厚木市営南毛利スポーツセンター体育館

【令和5年】	体育館													担当者確認印	作業者確認印										
	2F						1F						階段			その他	定期清掃	交換	確認						
	ホール及び廊下	会議室	多目的室	給湯室	男女トイレ	観覧席	バルコニー	内階段	外階段	体育館周辺	グラウンド	駐車場	管理道路	正面玄関前	床面洗浄仕上げ					ワックス塗布	体育室	扉間仕切りガラス清掃	外窓ガラス清掃		
4/15(月)	○	○	○	○	○	○	○	○	○	○	○	○	○	○	○	○	○	○	○	○			○		
4/16(火)																									
4/17(水)	○	○	○	○	○	○	○	○	○	○	○	○	○	○	○	○	○	○	○	○			○		
4/18(木)																									
4/19(金)	○	○	○	○	○	○	○	○	○	○	○	○	○	○	○	○	○	○	○	○			○		
4/20(土)	○	○	○	○	○	○	○	○	○	○	○	○	○	○	○	○	○	○	○	○			○		
4/21(日)	○	○	○	○	○	○	○	○	○	○	○	○	○	○	○	○	○	○	○	○			○		

備考



# 清掃業務報告書

【令和6年】

厚木市営南毛利スポーツセンター体育館

【令和6年】	体育館											確認		担当者確認印												
	1F					2F					階段		交換		定期清掃											
	玄関・風除室	シューズロッカー室	ホール及び廊下(前室)	事務室	役員室	医務室	ミーティングルーム	放送室	給湯室	男女(職員)ロッカー室	男女ロッカー室	男女トイレ		器具庫		ホール及び廊下	会議室	多目的室	給湯室	男女トイレ	観覧席	バルコニー	内階段	外階段		
4/22(木)	○	○	○	○	○	○	○	○	○	○	○	○	○	○	○	○	○	○	○	○	○	○	○	ダストモップ交換	鍵の施錠・返却	
4/23(金)	○	○	○	○	○	○	○	○	○	○	○	○	○	○	○	○	○	○	○	○	○	○	○	ダストモップ交換	鍵の施錠・返却	
4/24(土)	○	○	○	○	○	○	○	○	○	○	○	○	○	○	○	○	○	○	○	○	○	○	○	ダストモップ交換	鍵の施錠・返却	
4/25(日)	○	○	○	○	○	○	○	○	○	○	○	○	○	○	○	○	○	○	○	○	○	○	○	ダストモップ交換	鍵の施錠・返却	
4/26(月)	○	○	○	○	○	○	○	○	○	○	○	○	○	○	○	○	○	○	○	○	○	○	○	ダストモップ交換	鍵の施錠・返却	
4/27(火)	○	○	○	○	○	○	○	○	○	○	○	○	○	○	○	○	○	○	○	○	○	○	○	ダストモップ交換	鍵の施錠・返却	
4/28(水)	○	○	○	○	○	○	○	○	○	○	○	○	○	○	○	○	○	○	○	○	○	○	○	ダストモップ交換	鍵の施錠・返却	

備考

# 清掃業務報告書

【令和6年】

厚木市営南毛利スポーツセンターテニスコート

	管理棟及びその周辺										運営棟		確認	担当者確認印	作業者確認印	
	1F					2F					1F	2F				
	玄関・風除室	玄関ホール	事務室	男子更衣室	女子更衣室	男子トイレ	女子トイレ	バルコニー	内階段	外階段	管理棟周辺	階段				外階段
4/22 (A)	/	/	/	○	○	○	○	○	○	○	○	○	○	/	/	/
4/23 (K)	/	/	/	○	○	○	○	○	○	○	○	○	○	/	/	/
4/24 (K)	/	/	/	○	○	○	○	○	○	○	○	○	○	/	/	/
4/25 (T)	/	/	/	○	○	○	○	○	○	○	○	○	○	/	/	/
4/26 (G)	/	/	/	○	○	○	○	○	○	○	○	○	○	/	/	/
4/27 (E)	/	/	/	○	○	○	○	○	○	○	○	○	○	/	/	/
4/28 (E)	/	/	/	○	○	○	○	○	○	○	○	○	○	/	/	/

備考

# 清掃業務報告書

厚木市営南毛利スポーツセンター体育館

【令和6年】

【令和6年】	体育館										確認	交換	担当者確認印				
	1F					2F								階段	その他	定期清掃	
4/29 (月)	玄関・風除室	〇	〇	〇	〇	〇	〇	〇	〇	〇	〇	〇	外階段				正面玄関前
	シューズロッカー室	〇	〇	〇	〇	〇	〇	〇	〇	〇	〇	〇	内階段	管理道路	厚間仕切りガラス清掃		
4/30 (火)	ホール及び廊下(前室)	〇	〇	〇	〇	〇	〇	〇	〇	〇	〇	〇	バルコニー	駐車場	体育室		
	事務室	〇	〇	〇	〇	〇	〇	〇	〇	〇	〇	〇	観覧席	グラウンド	ワックス塗布		
	役員室	〇	〇	〇	〇	〇	〇	〇	〇	〇	〇	〇	男女トイレ	体育館周辺	床面洗浄仕上げ		
	医務室	〇	〇	〇	〇	〇	〇	〇	〇	〇	〇	〇	給湯室				
	ミーティングルーム	〇	〇	〇	〇	〇	〇	〇	〇	〇	〇	〇	多目的室				
	放送室	〇	〇	〇	〇	〇	〇	〇	〇	〇	〇	〇	会議室				
	給湯室	〇	〇	〇	〇	〇	〇	〇	〇	〇	〇	〇	ホール及び廊下				
	男女(職員)ロッカー室	〇	〇	〇	〇	〇	〇	〇	〇	〇	〇	〇	器具庫				
	男女ロッカー室	〇	〇	〇	〇	〇	〇	〇	〇	〇	〇	〇	男女トイレ				
	男女トイレ	〇	〇	〇	〇	〇	〇	〇	〇	〇	〇	〇	観覧席				
	給湯室	〇	〇	〇	〇	〇	〇	〇	〇	〇	〇	〇	給湯室				
	放送室	〇	〇	〇	〇	〇	〇	〇	〇	〇	〇	〇	多目的室				
	ミーティングルーム	〇	〇	〇	〇	〇	〇	〇	〇	〇	〇	〇	会議室				
	医務室	〇	〇	〇	〇	〇	〇	〇	〇	〇	〇	〇	ホール及び廊下				
	役員室	〇	〇	〇	〇	〇	〇	〇	〇	〇	〇	〇	器具庫				
	事務室	〇	〇	〇	〇	〇	〇	〇	〇	〇	〇	〇	男女トイレ				
	ホール及び廊下(前室)	〇	〇	〇	〇	〇	〇	〇	〇	〇	〇	〇	男女ロッカー室				
	シューズロッカー室	〇	〇	〇	〇	〇	〇	〇	〇	〇	〇	〇	給湯室				
	玄関・風除室	〇	〇	〇	〇	〇	〇	〇	〇	〇	〇	〇	放送室				
		〇	〇	〇	〇	〇	〇	〇	〇	〇	〇	〇	ミーティングルーム				
		〇	〇	〇	〇	〇	〇	〇	〇	〇	〇	〇	医務室				
		〇	〇	〇	〇	〇	〇	〇	〇	〇	〇	〇	役員室				
		〇	〇	〇	〇	〇	〇	〇	〇	〇	〇	〇	事務室				
		〇	〇	〇	〇	〇	〇	〇	〇	〇	〇	〇	ホール及び廊下(前室)				
		〇	〇	〇	〇	〇	〇	〇	〇	〇	〇	〇	シューズロッカー室				
		〇	〇	〇	〇	〇	〇	〇	〇	〇	〇	〇	玄関・風除室				

備考

# 清掃業務報告書

【令和6年】

厚木市営南毛利スポーツセンターテニスコート

				管理棟及びその周辺				運営棟		その他				定期清掃			確認																	
				1F				2F				階段		1F		2F																		
				事務室	男子更衣室	女子更衣室	男子トイレ	女子トイレ	身障者用トイレ	2階ホール	会議室	給湯室	男子トイレ	女子トイレ	バルコニー	内階段	外階段	管理棟周辺	1F	2F	緑地	中央広場	テニスコート周辺	テニス練習場・ゲートボール場	アプローチ道路	外窓ガラス清掃	鍵の施錠・返却	担当者確認印	作業者確認印					
4/29(A)				○	○	○	○	○	○	○	○	○	○	○	○	○	○	○	○	/														
				/	/	/	/	/	/	/	/	/	/	/	/	/	/	/	/	/	/	/	/											
4/30(BK)																																		

備考

# 電気工作物月次点検報告書

整理番号 P-

▶この書類の保存期間は3年です。大切に保管して下さい。

令和 6 年 7 月 分

事業場名 厚木市立南毛利スポーツセンター

託送事業者 東京電力パワーグリッド 供給事業者 オリックス (株) 使用電力量 6863 kWh 電気料金 円 単価 円/kWh 月使用電力量 37 h  
 契約電力 125 kW 契約種別 高圧A・高圧 (業務用) 最大電力 100 kW 力率 100 %

項目	時刻	天候	受電盤						電力量計 (乗率 270)									
			温度			電圧 (kV)			電流 (A)			前回指針	月 / 日	一日平均電力量 (kWh)				
			外気	室内		RS	ST	TR	R	S	T				電力 (kW)	力率 %		
17	15:45	晴	23	21		6.5	6.5	6.5	7	7	5	2	15	719,170	3/6	750,690	7565	180

日	動力第1バンク <span>125 kVA</span>					動力第2バンク <span>75 kVA</span>					電灯第1バンク <span>50 kVA</span>				電灯第2バンク				
	30℃ (200 A)					30℃ (205 A)					30℃ (238 A)				℃ ( )				
17	20	0	0	0	6	20	0	0	0	8	10	2	10	18	7				

日	動力第3バンク <span>kVA</span>					動力第4バンク <span>kVA</span>					電灯第1バンク <span>kVA</span>				電灯第2バンク <span>kVA</span>				
	℃ ( )					℃ ( )					℃ ( )				℃ ( )				

点検箇所	受配電設備										負荷設備										非常用予備装置		蓄電池																
	電線	ケーブル	閉装置	開装置	母線	変圧器	避雷器	配電盤	表示電線	保護電線	接地線	施錠	受電	キュービクル	高圧配電	保護柵	機本体の過熱	接続部の過熱	異音異臭・損傷汚損等	分電盤	電動機	低圧コンデンサ		接地線	照明	溶接機	電熱装置	漏電火災警報器	漏電遮断器	機器及び接続部の過熱	異音異臭・損傷汚損等	絶縁監視装置	問診機	原動機	発電機	配電盤			
17	✓	✓	○	○	✓	✓	✓	✓	✓	✓	✓	✓	✓	✓	✓	✓	✓	✓	✓	✓	✓	✓	✓	✓	✓	✓	✓	✓	✓	✓	✓	✓	✓	✓	✓	✓	✓	✓	✓

(特記事項)

①② 定期点検書に記入済み

}
 非常用直流電源装置  
 整流盤 120VDC  
 蓄電池 "  
 負荷 "  
 出力電流 0(A)

EM 0.129

0.075 ← 7/17

巡回点検 異常をみとめました

記載注意 点検箇所の該当欄には✓印で記入する。所見手入れ等の特記事項あるときは○印を記入し、○印内に数字番号を記入したうえ、特記事項欄に同番号別にその所見処置等の事項を詳細に記入する。

注、I<sub>g</sub>は変圧器のB種アース線に流れる電流。

# 電気工作物月次点検報告書

整理番号

▶この書類の保存期間は3年です。大切に保管して下さい。

令和6年9月分

P-

事業場名 **厚木市営南毛利テニスコート**

託送事業者	東京電力パワーグリッド	供給事業者	オリックス(株)	使用電力量	7	電気料金	円	単価	円/kWh	月使用電力量	107
契約電力	123 kW	契約種別	高圧A・高圧臨時	最大電力	100 kW	力率	100%				
設備容量	180 kVA		(業務用)								

項目	時刻	天候	温度		受電盤						電力量計 (乗率280)			
			外気	室内	電圧 (kV)		電流 (A)		電力 (kW)	力率 (%)	前回指針	月/日	一日平均電力量 (kWh)	
17	14:55	晴	25	28	6.7	6.7	6.6	0.6	0.6	1.0	104	759.270	14.170	337

日	動力第1バンク				動力第2バンク				電灯第1バンク				電灯第2バンク			
	10℃ 750 kVA (12 A)				℃ ( A)				37℃ 30 kVA (143 A)				℃ ( A)			
	電圧 (V)		電流 (A)		電圧 (V)		電流 (A)		電圧 (V)		電流 (A)		電圧 (V)		電流 (A)	
17	211	0	0	0	30					101	13	5	18	3		

日	動力第3バンク				動力第4バンク				電灯第1バンク				電灯第2バンク			
	℃ ( kVA A)				℃ ( kVA A)				℃ ( kVA A)				℃ ( kVA A)			
	電圧 (V)		電流 (A)		電圧 (V)		電流 (A)		電圧 (V)		電流 (A)		電圧 (V)		電流 (A)	

点検箇所	受配電設備										負荷設備										非常用予備発電装置	蓄電池									
	ケ線	PA	開閉装置	母線	変圧器	避雷器	配電盤	保護継電器	接地線	施設	錠	保護柵	機器本体	接続部	異音異臭	分制御盤	電盤	低圧コンデンサ	接地線	照明			溶接	電熱	漏電	機器	異音異臭	絶縁監視	問診	原動機	発電機
17	✓	✓	✓	✓	✓	✓	✓	✓	✓	✓	✓	✓	✓	✓	✓	✓	✓	✓	✓	✓	✓	✓	✓	✓	✓	✓	✓	✓	✓	✓	✓

(特記事項)

高圧SC 10/12 kVAR 27°C DM 0.915  
 受電10V T シー入 Igr 2mA 0.907 ← 8/17

巡回点検  
 異常を認めず

記載注意 点検箇所の該当欄には✓印で記入する。所見手入れ等の特記事項あるときは○印を記入し、○印内に数字番号を記入したうえ、特記事項欄に同番号別にその所見処置等の事項を詳細に記入する。  
 注、I<sub>g</sub>は変圧器のB種アース線に流れる電流。

令和 5 年 6 月 1 日

公益財団法人厚木市スポーツ協会会長殿

有限会社 長澤商事  
代表取締役 長澤 順

指定管理施設一般廃棄物回収処分業務報告書

このことについて、5月分業務報告書を別添のとおり提出します。

# 令和6年5月分

廃棄物処理実績表  
担当者 \_\_\_\_\_

事業所名 東町スポーツセンター

(単位: kg)

		可燃物	ビン・カン				
1	水						
2	木	5					
3	金						
4	土						
5	日						
6	月						
7	火						
8	水						
9	木	5					
10	金						
11	土						
12	日						
13	月						
14	火						
15	水						
16	木	10					
17	金						
18	土						
19	日						
20	月						
21	火						
22	水						
23	木	5					
24	金						
25	土						
26	日						
27	月						
28	火						
29	水						
30	木	5					
31	金						
		30					

令和6年5月分

廃棄物処理実績表  
担当者

事業所名 及川球技場

(単位: kg)

		可燃物	ビン・カン					
1	水							
2	木	10						
3	金							
4	土							
5	日							
6	月							
7	火							
8	水							
9	木	30						
10	金							
11	土							
12	日							
13	月							
14	火							
15	水							
16	木	20						
17	金							
18	土							
19	日							
20	月							
21	火							
22	水							
23	木	10						
24	金							
25	土							
26	日							
27	月							
28	火							
29	水							
30	木	10						
31	金							
		80						

# 令和6年5月分

廃棄物処理実績表  
担当者 \_\_\_\_\_

事業所名 猿ヶ島スポーツセンター

(単位: kg)

		可燃物	ビン・カン				
1	水						
2	木	5					
3	金						
4	土						
5	日						
6	月						
7	火						
8	水						
9	木	5					
10	金						
11	土						
12	日						
13	月						
14	火						
15	水						
16	木	5					
17	金						
18	土						
19	日						
20	月						
21	火						
22	水						
23	木	10					
24	金						
25	土						
26	日						
27	月						
28	火						
29	水						
30	木	10					
31	金						
		35					

# 令和6年5月分

廃棄物処理実績表  
担当者 \_\_\_\_\_

事業所名 南毛利スポーツセンター

(単位: kg)

		可燃物	ビン・カン				
1	水						
2	木	15					
3	金						
4	土						
5	日						
6	月						
7	火						
8	水						
9	木	10					
10	金						
11	土						
12	日						
13	月						
14	火						
15	水						
16	木	20					
17	金						
18	土						
19	日						
20	月						
21	火						
22	水						
23	木	10					
24	金						
25	土						
26	日						
27	月						
28	火						
29	水						
30	木	10					
31	金						
		65					



# 警 備 報 告 書

検 印				
--------	--	--	--	--

(令和6年5月分)

日	警 備 状 況	備 考	日	警 備 状 況	備 考
1	異常は認められませんでした。		16	異常は認められませんでした。	
2	〃		17	〃	
3	体育館2階窓ガラスセンサ反応。 点検するも特に異常は認められませんでした。	07:00	18	〃	
4	異常は認められませんでした。		19	〃	
5	〃		20	〃	
6	〃		21	〃	
7	〃		22	〃	
8	〃		23	〃	
9	〃		24	〃	
10	体育館2階窓ガラスセンサ反応。 ガラスセンサ脱落したものと判明。異常は認められませんでした。	06:36	25	〃	
11	異常は認められませんでした。		26	〃	
12	〃		27	〃	
13	〃		28	〃	
14	〃		29	〃	
15	〃		30	〃	
			31	〃	

厚木市営

南毛利スポーツセンター体育館 殿

総合警備保障株式会社 相模支社



# 警 備 報 告 書

検 印				
--------	--	--	--	--

(令和6年5月分)

日	警 備 状 況	備 考	日	警 備 状 況	備 考
1	異常は認められませんでした。		16	異常は認められませんでした。	
2	〃		17	〃	
3	〃		18	〃	
4	〃		19	〃	
5	〃		20	〃	
6	〃		21	〃	
7	〃		22	〃	
8	〃		23	〃	
9	〃		24	〃	
10	〃		25	〃	
11	〃		26	〃	
12	〃		27	〃	
13	〃		28	〃	
14	〃		29	〃	
15	〃		30	〃	
			31	〃	
厚木市営					
南毛利スポーツセンターテニスコート 殿      総合警備保障株式会社 相模支社					
<div style="background-color: black; width: 100%; height: 20px;"></div>					

# 電気工作物月次点検報告書

整理番号

この書類の保存期間は3年です。大切に保管して下さい。

令和6年5月分

P-

事業場名 **厚木市豊南毛織リースポーツセンター**

託送事業者 **東京電力パワーグリッド** 供給事業者 **オリックス(株)** 使用電力量 **15** kWh 電気料金 **15** 円 単価 **1000** 円/kWh 月使用電力量 **34** kWh 契約電力 **135** kW 契約種別 **高圧A・高圧業務用** 最大電力 **21** kW 力率 **100** %

項目	時刻	天候	受電設備						電力量計 (乗率280)							
			温度			電圧 (kV)			電流 (A)			電力 (kW)	力率 (%)	前回指針	月日	一日平均電力量 (kWh)
14	15:20	晴	22	23	6.5	6.5	6.4	5	5	6	5	150	96.7	450.690	5/17	140
														今回指針	使用電力量 (kWh)	

日	動力第1バンク				動力第2バンク				電灯第1バンク				電灯第2バンク				
	75 kVA				75 kVA				50 kVA				kVA				
14	20	0	0	0	20	0	0	0	100	31	3	28	13				

日	動力第3バンク				動力第4バンク				電灯第1バンク				電灯第2バンク				
	kVA				kVA				kVA				kVA				

点検箇所	受配電設備										負荷設備										非常用予備発電装置	蓄電池									
	電線	ケーブル	開閉装置	母線	変圧器	避雷器	配電盤	保護継電器	接地線	施受電	錠	保護	機器	接続	異音	分断	電機	低圧	接地	照明			溶接	電熱	漏電	機器	異音	絶縁	問	原	配
14	✓	✓	✓	✓	✓	✓	✓	✓	✓	✓	✓	✓	✓	✓	✓	✓	✓	✓	✓	✓	✓	✓	✓	✓	✓	✓	✓	✓	✓	✓	✓

(特記事項)  
 ①②定期点検に記入  
 高圧SC 30 kVA 27°C  
 受電C/Tシ-下取 2MA  
 DM 0.086  
 0.061 ← 5/14  
 非常用直流電源装置  
 整流器 120 V DC  
 蓄電池  
 負荷  
 出力電流 0 (A)  
 巡回点検  
 異常をみとめず

記載注意 点検箇所の該当欄には✓印で記入する。所見手入れ等の特記事項あるときは○印を記入し、その番号を記入したうえ、特記事項欄に同番号別にその所見処置等の事項を詳細に記入する。  
 注、I<sub>g</sub>は変圧器のB種アース線に流れる電流。



# 電気工作物月次点検報告書

整理番号

この書類の保存期間は3年です。大切に保管して下さい。

令和 6 年 5 月 分

P-

事業場名 <div style="font-size: 2em; font-weight: bold; text-align: center;">厚木市営南毛利テニスコート</div>																																
送電事業者 東京電力パワーグリッド 平塚支社				供給事業者 オリックス(株)				使用電力量 kWh 9070		電気料金 円 円/kWh		単価 円/kWh																				
契約電力 225 kW		契約容量 180 kVA		契約種別 高圧A・高圧時 (業務用・臨時)		最大電力 (kW) 98		力率 % 100		月使用電力量 kWh 107																						
項目	時	天	温度		電圧 (kV)					電流量計 (乗率270)																						
			外	室	RS	ST	TR	R	S	T	電力 (kW)	力率 %	前回指針	月 日	一日平均電力量 (kWh)																	
日	刻	候	8B	6.6	6.6	6.5	0.9	0.7	1.0	105	788.920	757.270	8/17	308																		
Tr	動力第1バンク 750 kVA 26°C (7.12 A)			動力第2バンク kVA °C ( A)			電灯第1バンク 30 kVA 35°C (14.3 A)			電灯第2バンク kVA °C ( A)																						
	電圧	電流 (A)		Ig	電圧	電流 (A)		Ig	電圧	電流 (A)		Ig	電圧	電流 (A)		Ig																
日	V	R	S	T	(mA)	V	R	S	T	(mA)	V	R	N	T	(mA)	V	R	N	T	(mA)												
14	210	0	0	0	36						101	13	6	18	3																	
Tr	動力第3バンク kVA °C ( A)			動力第4バンク kVA °C ( A)			電灯動力 kVA °C ( A)			電灯動力 kVA °C ( A)																						
	電圧	電流 (A)		Ig	電圧	電流 (A)		Ig	電圧	電流 (A)		Ig	電圧	電流 (A)		Ig																
日	V	R	S	T	(mA)	V	R	S	T	(mA)	V	R	T	(mA)	V	R	T	(mA)														
14																																
点検箇所	受配電設備										負荷設備										非常用予備発電装置											
	電線	ケーブル	開閉装置	母線	変圧器	避雷器	保護継電器	接地線	施錠	キュービクル	保護柵	機器本体	接続部	異音異臭	分制御盤	電盤	低圧コンデンサ	接地線	照明	溶接機	電熱装置	漏電火災警報器	漏電遮断器	機器及び接続部の過熱	異音異臭・損傷汚損等	絶縁監視装置	問診機	原動機	発電機	配電盤	蓄電池	
日	14	✓	✓	✓	✓	✓	✓	✓	✓	✓	✓	✓	✓	✓	✓	✓	✓	✓	✓	✓	✓	✓	✓	✓	✓	✓	✓	✓	✓	✓	✓	✓
(特記事項) <div style="font-size: 1.5em; font-weight: bold;">                     高圧 SC 10/12 kVAR 27°C DM 0.807                      受電 CVT シェア 3kVA 2MA 0.397 ← 5/14                      巡回点検                      異常を及ぼしません                 </div>																																

記載注意 点検箇所の該当欄には✓印で記入する。所見手入れ等の特記事項あるときは○印を記入し、○印内に数字番号を記入したうえ、特記事項欄に同番号別にその所見処置等の事項を詳細に記入する。  
 注、Igは変圧器のB種アース線に流れる電流。

公益財団法人厚木市スポーツ協会会長 殿

厚木市営南毛利スポーツセンター 清掃等業務委託  
作業報告書

令和6年5月分

神奈川県厚木市戸室一丁目7番15号  
サンライズ戸室B  
有限会社グッドフェロー  
代表取締役 新海 武

# 作業報告書

作業現場名 ; 令5年度厚木市営南毛利スポーツセンター体育館清掃等業務委託  
(4・5月分)

実施日 ; 令和 6 年 5 月 13 日 (月)

作業責任者 ; XXXXXXXXXX

・以下の通り、作業完了しましたのでご報告いたします。

作業内容	完了	備考
・ワックス清掃 (ホール及び廊下等)	○	
・ワックス清掃 (体育室・会議室)		
・ガラス清掃		
備考 (点検及び補修内容等 )		
上記の通り、作業が完了したことを確認しました。 令和 6 年 5 月 13 日 確認者氏名 <span style="background-color: black; color: black;">XXXXXXXXXX</span>		

神奈川県厚木市戸室一丁目7番15号  
サンライズ戸室B  
有限会社 グッドフェローズ  
TEL 046-222-9000  
代表取締役 新海 武

# 清掃業務報告書

【令和6年】

厚木市営南毛利スポーツセンター体育館

日次	体育館												交換	確認	担当者確認印	作業者確認印																				
	1F						2F										その他		定期清掃																	
	玄関・風除室		シューズロッカー室		ホール及び廊下（前室）		事務室		役員室		医務室		ミーティングルーム		放送室		給湯室		男女（職員）ロッカー室		男女ロッカー室		男女トイレ		観覧席		バルコニー		内階段		外階段					
	5/1 (水)		○	○	○	○	○	○	○	○	○	○	○	○	○	○	○	○	○	○	○	○	○	○	○	○	○	○	○	○	○	○	○	ダストモップ交換	鍵の施錠・返却	
5/2 (木)		○	○	○	○	○	○	○	○	○	○	○	○	○	○	○	○	○	○	○	○	○	○	○	○	○	○	○	○	○	○	○	ダストモップ交換	鍵の施錠・返却		
5/3 (金)		○	○	○	○	○	○	○	○	○	○	○	○	○	○	○	○	○	○	○	○	○	○	○	○	○	○	○	○	○	○	○	ダストモップ交換	鍵の施錠・返却		
5/4 (土)		○	○	○	○	○	○	○	○	○	○	○	○	○	○	○	○	○	○	○	○	○	○	○	○	○	○	○	○	○	○	○	ダストモップ交換	鍵の施錠・返却		
5/5 (日)		○	○	○	○	○	○	○	○	○	○	○	○	○	○	○	○	○	○	○	○	○	○	○	○	○	○	○	○	○	○	○	ダストモップ交換	鍵の施錠・返却		
5/6 (月)		○	○	○	○	○	○	○	○	○	○	○	○	○	○	○	○	○	○	○	○	○	○	○	○	○	○	○	○	○	○	○	ダストモップ交換	鍵の施錠・返却		
5/7 (火)		○	○	○	○	○	○	○	○	○	○	○	○	○	○	○	○	○	○	○	○	○	○	○	○	○	○	○	○	○	○	○	ダストモップ交換	鍵の施錠・返却		
備考																																				

有限会社グッドフローエーズ

# 清掃業務報告書

【令和6年】

厚木市営南毛利スポーツセンターテニスコート

確認	管理棟及びその周辺										運営棟		その他	定期清掃		確認	作業者確認印	担当者確認印	
	1F					2F					1F	2F		階段	外階段				管理棟周辺
	玄関・風除室	玄関ホール	事務室	男子更衣室	女子更衣室	男子トイレ	女子トイレ	バルコニー	内階段	外階段	給湯室	男子トイレ							
5/1(水)	/	/	/	○	○	○	○	○	○	○	○	○	○	○	○	○	○	○	○
5/2(木)	/	/	/	○	○	○	○	○	○	○	○	○	○	○	○	○	○	○	○
5/3(金)	/	/	/	○	○	○	○	○	○	○	○	○	○	○	○	○	○	○	○
5/4(土)	/	/	/	○	○	○	○	○	○	○	○	○	○	○	○	○	○	○	○
5/5(日)	/	/	/	○	○	○	○	○	○	○	○	○	○	○	○	○	○	○	○
5/6(月)	/	/	/	○	○	○	○	○	○	○	○	○	○	○	○	○	○	○	○
5/7(火)	/	/	/	○	○	○	○	○	○	○	○	○	○	○	○	○	○	○	○

備考

# 清掃業務報告書

【令和6年】

## 厚木市営南毛利スポーツセンター体育館

日付	体育館										その他		定期清掃			交換	確認	担当者確認印	作業者確認印																					
	1F					2F					階段		正面玄関前	管理道路	駐車場					グラウンド	体育館周辺	床面洗浄仕上げ	ワックス塗布	体育室	扉間仕切りガラス清掃	外窓ガラス清掃														
5/8 (水)	〇	〇	〇	〇	〇	〇	〇	〇	〇	〇	〇	〇				〇	〇	〇	〇								〇	〇	〇	〇	〇	〇	〇	〇	〇	〇	〇	〇	〇	〇
5/9 (木)	〇	〇	〇	〇	〇	〇	〇	〇	〇	〇	〇	〇	〇	〇	〇	〇	〇	〇	〇	〇	〇	〇	〇	〇	〇	〇	〇	〇	〇	〇	〇	〇	〇	〇	〇	〇	〇	〇		
5/10 (金)	〇	〇	〇	〇	〇	〇	〇	〇	〇	〇	〇	〇	〇	〇	〇	〇	〇	〇	〇	〇	〇	〇	〇	〇	〇	〇	〇	〇	〇	〇	〇	〇	〇	〇	〇	〇	〇	〇		
5/11 (土)	〇	〇	〇	〇	〇	〇	〇	〇	〇	〇	〇	〇	〇	〇	〇	〇	〇	〇	〇	〇	〇	〇	〇	〇	〇	〇	〇	〇	〇	〇	〇	〇	〇	〇	〇	〇	〇	〇		
5/12 (日)	〇	〇	〇	〇	〇	〇	〇	〇	〇	〇	〇	〇	〇	〇	〇	〇	〇	〇	〇	〇	〇	〇	〇	〇	〇	〇	〇	〇	〇	〇	〇	〇	〇	〇	〇	〇	〇	〇		
5/13 (月)	〇	〇	〇	〇	〇	〇	〇	〇	〇	〇	〇	〇	〇	〇	〇	〇	〇	〇	〇	〇	〇	〇	〇	〇	〇	〇	〇	〇	〇	〇	〇	〇	〇	〇	〇	〇	〇	〇		
5/14 (火)	〇	〇	〇	〇	〇	〇	〇	〇	〇	〇	〇	〇	〇	〇	〇	〇	〇	〇	〇	〇	〇	〇	〇	〇	〇	〇	〇	〇	〇	〇	〇	〇	〇	〇	〇	〇	〇	〇		

備考

# 清掃業務報告書

【令和6年】

厚木市営南毛利スポーツセンターテニスコート

【令和6年】	管理棟及びその周辺										運営棟		その他					定期清掃		確認												
	1F					2F					階段		1F	2F	その他					定期清掃		確認										
	玄関・風除室	玄関ホール	事務室	男子更衣室	女子更衣室	男子トイレ	女子トイレ	身障者用トイレ	2階ホール	会議室	給湯室	男子トイレ	女子トイレ	バルコニー	内階段	外階段	管理棟周辺	1F	2F	外階段	中央広場	テニスコート周辺	テニス練習場・ゲートボール場	アプローチ道路	緑地	床面の洗浄	床面の洗浄仕上げ	ワックス塗布	扉間仕切りガラス清掃	外窓ガラス清掃	鍵の施錠・返却	作業確認印
5/8 (水)	/	/	/	○	○	○	○	○	/	○	○	○	/	/	/	○	/	/	/	/	/	/	/	/	/	/	/	/	/	○		
5/9 (木)	/	/	/	/	/	/	/	/	/	/	/	/	/	/	/	/	/	/	/	/	/	/	/	/	/	/	/	/	/	/		
5/10 (金)	/	/	/	○	○	○	○	○	/	○	○	○	/	/	/	○	/	/	/	/	/	/	/	/	/	/	/	/	/			
5/11 (土)	/	/	/	○	○	○	○	○	/	○	○	○	/	/	/	○	/	/	/	/	/	/	/	/	/	/	/	/	/			
5/12 (日)	/	/	/	○	○	○	○	○	/	○	○	○	/	/	/	○	/	/	/	/	/	/	/	/	/	/	/	/	/			
5/13 (月)	/	/	/	/	/	/	/	/	/	/	/	/	/	/	/	/	/	/	/	/	/	/	/	/	/	/	/	/	/			
5/14 (火)	/	/	/	○	○	○	○	○	/	○	○	○	/	/	/	○	/	/	/	/	/	/	/	/	/	/	/	/	/			

備考

# 清掃業務報告書

厚木市営南毛利スポーツセンター体育館

【令和6年】

【令和6年】	体育館													確認											
	1F														交換	確認									
	玄関・風除室	シューズロッカー室	ホール及び廊下（前室）	事務室	役員室	医務室	ミーティングルーム	放送室	給湯室	男女（職員）ロッカー室	男女ロッカー室	男女トイレ	器具庫	ホール及び廊下			会議室	多目的室	給湯室	男女トイレ	観覧席	バルコニー	内階段	外階段	
5/15(水)	○	○	○	○	○	○	○	○	○	○	○	○	○	○	○	○	○	○	○	○	○	○	○	○	○
5/16(木)																									
5/17(金)	○	○	○	○	○	○	○	○	○	○	○	○	○	○	○	○	○	○	○	○	○	○	○	○	○
5/18(土)	○	○	○	○	○	○	○	○	○	○	○	○	○	○	○	○	○	○	○	○	○	○	○	○	○
5/19(日)	○	○	○	○	○	○	○	○	○	○	○	○	○	○	○	○	○	○	○	○	○	○	○	○	○
5/20(月)	○	○	○	○	○	○	○	○	○	○	○	○	○	○	○	○	○	○	○	○	○	○	○	○	○
5/21(火)	○	○	○	○	○	○	○	○	○	○	○	○	○	○	○	○	○	○	○	○	○	○	○	○	○
備考																									

有限会社グッドフェローズ

# 清掃業務報告書

【令和6年】

厚木市営南毛利スポーツセンターテニスコート

日	管理棟及びその周辺										運営棟		その他	定期清掃					確認	作業 者 確 認 印	担 当 者 確 認 印						
	1F					2F					1F	2F		階段	緑地	アプローチ道路	テニス練習場・ゲートボール場	テニスコート周辺				中央広場	床面の洗浄	床面の洗浄仕上げ	ワックス塗布	扉間仕切りガラス清掃	外窓ガラス清掃
	玄関・風除室	玄関ホール	事務室	男子更衣室	女子更衣室	男子トイレ	女子トイレ	身障者用トイレ	2階ホール	会議室	給湯室	男子トイレ															
5/15(木)	/	/	/	○	○	○	○	○	/	/	○	○	○	/	/	○	/	/	/	/	/	/	/	/	○		
5/16(木)	/	/	/	○	○	○	○	○	/	/	○	○	○	/	/	○	/	/	/	/	/	/	/	/	/		
5/17(金)	/	/	/	○	○	○	○	○	/	/	○	○	○	/	/	○	/	/	/	/	/	/	/	/	/		
5/18(土)	/	/	/	○	○	○	○	○	/	/	○	○	○	/	/	○	/	/	/	/	/	/	/	/	/		
5/19(日)	/	/	/	○	○	○	○	○	/	/	○	○	○	/	/	○	/	/	/	/	/	/	/	/	/		
5/20(月)	/	/	/	○	○	○	○	○	/	/	○	○	○	/	/	○	/	/	/	/	/	/	/	/	/		
5/21(火)	/	/	/	○	○	○	○	○	/	/	○	○	○	/	/	○	/	/	/	/	/	/	/	/	/		

備考

# 清掃業務報告書

【令和6年】

厚木市営南毛スポーツセンター体育館

体育館		その他	定期清掃	交換	確認	担当者確認印	作業者確認印
1F		体育館周辺	床面洗淨仕上げ			[Redacted]	[Redacted]
2F		グラウンド	ワックス塗布				
玄関・風除室	ホール及び廊下	駐車場	床面洗淨仕上げ				
シューズロッカー室	ホール及び廊下	管理道路	床面洗淨仕上げ				
事務室	ホール及び廊下	正面玄関前	床面洗淨仕上げ				
役員室	ホール及び廊下	管理道路	床面洗淨仕上げ				
医務室	ホール及び廊下	管理道路	床面洗淨仕上げ				
ミーティングルーム	ホール及び廊下	管理道路	床面洗淨仕上げ				
放送室	ホール及び廊下	管理道路	床面洗淨仕上げ				
給湯室	ホール及び廊下	管理道路	床面洗淨仕上げ				
男女(職員)ロッカー室	ホール及び廊下	管理道路	床面洗淨仕上げ				
男女ロッカー室	ホール及び廊下	管理道路	床面洗淨仕上げ				
男女トイレ	ホール及び廊下	管理道路	床面洗淨仕上げ				
観覧席	ホール及び廊下	管理道路	床面洗淨仕上げ				
バルコニー	ホール及び廊下	管理道路	床面洗淨仕上げ				
内階段	階段	管理道路	床面洗淨仕上げ				
外階段	階段	管理道路	床面洗淨仕上げ				
5/22(水)				/			
5/23(木)				/			
5/24(金)				/			
5/25(土)				/			
5/26(日)				/			
5/27(月)				/			
5/28(火)				/			

備考

# 清掃業務報告書

【令和6年】

厚木市営南毛リスポーツセンターテニスコート

	管理棟及びその周辺				運営棟		その他	定期清掃	確認	担当者確認印	作業者確認印
	1F		2F		1F	2F					
	玄関・風除室	/	/	/	/		緑地	外窓ガラス清掃	/		
	玄関ホール	/	/	/	/		アプローチ道路	扉間仕切りガラス清掃	/		
	事務室	/	/	/	/		テニス練習場・ゲートボール場	ワックス塗布	/		
	男子更衣室	○	○	○	○		テニスコート周辺	床面洗浄仕上げ	○		
	女子更衣室	○	○	○	○		中央広場	床面の洗浄	/		
	男子トイレ	○	○	○	○		外階段		/		
	女子トイレ	○	○	○	○		管理棟周辺		/		
	身障者用トイレ	○	○	○	○		外階段		/		
	2階ホール	/	/	/	/		内階段		/		
	会議室	/	/	/	/		階段		/		
	給湯室	○	○	○	○		外階段		/		
	男子トイレ	○	○	○	○		管理棟周辺		○		
	女子トイレ	○	○	○	○		外階段		○		
	バルコニー	/	/	/	/		1F		○		
	階段	/	/	/	/		2F		○		
	階段	/	/	/	/		1F		○		
	階段	/	/	/	/		2F		○		
	外階段	/	/	/	/		1F		○		
	外階段	/	/	/	/		2F		○		
	管理棟周辺	○	○	○	○		1F		○		
	管理棟周辺	○	○	○	○		2F		○		
	管理棟周辺	○	○	○	○		1F		○		
	管理棟周辺	○	○	○	○		2F		○		

備考

# 清掃業務報告書

【令和6年】

厚木市営南毛スポーツセンター体育館

【令和6年】	体育館											確認		交換		作業者確認印		担当者確認印																
	1F											2F		階段		その他					定期清掃													
	玄関・風除室	シューズロッカー室	ホール及び廊下(前室)	事務室	役員室	医務室	ミーティングルーム	放送室	給湯室	男女(職員)ロッカー室	男女ロッカー室	男女トイレ	器具庫	ホール及び廊下	会議室	多目的室	給湯室	男女トイレ	観覧席	バルコニー	内階段	外階段	体育館周辺	グラウンド	駐車場	管理道路	正面玄関前	床面洗浄仕上げ	ワックス塗布	体育室	体育室	玄関仕切りガラス清掃	外窓ガラス清掃	ダストモップ交換
5/29(水)	○	○	○	○	○	○	○	○	○	○	○	/	○	○	○	○	○	○	○	/	○	/												○
5/30(木)	○	○	○	○	○	○	○	○	○	○	○	/	○	○	○	○	○	○	○	/	○	/												○
5/31(金)	○	○	○	○	○	○	○	○	○	○	○	/	○	○	○	○	○	○	○	/	○	/												○
	△	△	△	△	△	△	△	△	△	△	△	△	△	△	△	△	△	△	△	△	△	△	△	△	△	△	△	△	△	△	△	△	△	△
	△	△	△	△	△	△	△	△	△	△	△	△	△	△	△	△	△	△	△	△	△	△	△	△	△	△	△	△	△	△	△	△	△	△
	△	△	△	△	△	△	△	△	△	△	△	△	△	△	△	△	△	△	△	△	△	△	△	△	△	△	△	△	△	△	△	△	△	△
	△	△	△	△	△	△	△	△	△	△	△	△	△	△	△	△	△	△	△	△	△	△	△	△	△	△	△	△	△	△	△	△	△	△

備考

# 清掃業務報告書

【令和6年】

厚木市営南毛利スポーツセンターテニスコート

	管理棟及びその周辺										運営棟		その他	定期清掃					確認	作業者確認印	担当者確認印										
	1F					2F					階段	1F		2F	緑地	アプローチ道路	テニス練習場・ゲートボール場	テニスコート周辺				中央広場	外階段	床面の洗浄	床面の洗浄仕上げ	ワックス塗布	扉間仕切りガラス清掃	外窓ガラス清掃	鍵の施錠・返却		
	玄関・風除室	玄関ホール	事務室	男子更衣室	女子更衣室	男子トイレ	女子トイレ	バルコニー	内階段	外階段																				管理棟周辺	
5/29 (木)	/	/	/	○	○	○	○	○	○	○	○	○	○	○	/	/	/	/	/	/	/	/	/	/	/	/	/	/	/		
5/30 (金)	/	/	/	○	○	○	○	○	○	○	○	○	○	○	/	/	/	/	/	/	/	/	/	/	/	/	/	/	/		
5/31 (土)	/	/	/	○	○	○	○	○	○	○	○	○	○	○	/	/	/	/	/	/	/	/	/	/	/	/	/	/	/		

備考

# 警 備 報 告 書

検 印			
--------	--	--	--

(令和6年6月分)

日	警 備 状 況	備 考	日	警 備 状 況	備 考
1	異常は認められませんでした。		16	異常は認められませんでした。	
2	〃		17	〃	
3	〃		18	〃	
4	〃		19	〃	
5	〃		20	〃	
6	〃		21	〃	
7	〃		22	〃	
8	〃		23	〃	
9	〃		24	〃	
10	〃		25	〃	
11	〃		26	〃	
12	〃		27	〃	
13	〃		28	〃	
14	〃		29	〃	
15	〃		30	〃	

厚木市営

南毛利スポーツセンター体育館 殿

総合警備保障株式会社 相模支社

厚木支店 支店長 弥益

# 警 備 報 告 書

検 印			
--------	--	--	--

(令和6年6月分)

日	警 備 状 況	備 考	日	警 備 状 況	備 考
1	異常は認められませんでした。		16	異常は認められませんでした。	
2	〃		17	〃	
3	〃		18	〃	
4	〃		19	〃	
5	〃		20	〃	
6	〃		21	〃	
7	〃		22	〃	
8	〃		23	〃	
9	〃		24	〃	
10	〃		25	〃	
11	〃		26	〃	
12	〃		27	〃	
13	〃		28	〃	
14	〃		29	〃	
15	〃		30	〃	

厚木市営

南毛利スポーツセンターテニスコート 殿

総合警備保障株式会社 相模支社

厚木支店 支店長 弥

令和 6 年 6 月 10 日

## 令和6年度南毛利スポーツセンター 空調・換気設備点検業務実施報告書

公益財団法人 厚木市スポーツ協会会長 殿

履行場所 厚木市温水西1-27-1 厚木市営南毛利スポーツセンター

この度、上記場所の令和6年6月実施の空調・換気設備保守点検業務を実施しましたので、別紙点検報告書を添えて御報告致します。



**Shinou Setsubi**

受託者  
(報告者)

神 央

会 社

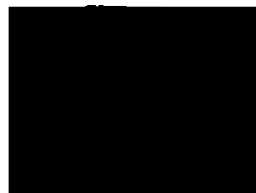

## 空調機等点検内容一覧

点検項目	点 検 内 容
空調機	スイッチ、リモコンによる作動確認
	ルーバー等作動、吹き出し温度確認
	作動時の異音、故障の有無確認
	カバー、フェース、フィルター、エレメント
	脱着吸引、汚れ拭き取り、洗浄による清掃
	ガス圧確認
	消耗品等器材確認
	室外機作動時の異音、故障の有無確認
熱交換器	作動時の異音、故障の有無確認
換気扇類	汚れ拭き取り、洗浄による清掃
	消耗品等器材確認

# 厚木市営南毛利スポーツセンター空調機点検表

作業日：2024年 6月 10日

点検者

	設置場所	室外機		操作 スイッチ	室内機		温度測定		圧力測定Mpa		機器の	外板	フィルター	備 考
		型式	製造番号		ルーバー	吸込み	吹出し	高圧	低圧	運転音	清掃	清掃		
体育棟	1階	事務室	RAS-AP280SH3	UAAP7975	○	○	20	8	2.61	0.79	○	○	○	AC-2
		事務室食堂	CU-225BB	0977014310R	○	○	23	14	-	0.61	○	○	○	
		役員室	RAC-ZJ56F2	000125	○	○	20	6	2.67	0.81	○	○	○	AC-4
		医務室	RAC-ZJ40F2	000056	○	○	22	9	2.59	0.81	○	○	○	AC-3
		ミーティング室	RAC-ZJ71F2	000100	○	○	18	6	2.41	0.82	○	○	○	AC-5
		女子ロッカールーム	RAC-ZJ56F2	000122	○	○	17	8	2.34	0.81	○	○	○	AC-4
		男子ロッカールーム	RAC-ZJ56F2	000140	○	○	18	10	2.51	0.71	○	○	○	AC-4
	2階	会議室	RAS-AP224SH3	UAAT4513	○	○	19	11	2.58	0.77	○	○	○	AC-1
		会議室	RAS-AP224SH3	UAAT4512	○	○	19	10	2.61	0.82	○	○	○	AC-1
		多目的室	RAS-AP280SH3	UAAP7971	○	○	19	9	2.67	0.81	○	○	○	AC-2
多目的室		RAS-AP280SH3	UAAP7973	○	○	18	8	2.61	0.75	○	○	○	AC-2	
テニスコート	管理棟	1階事務室	ROA-RP503HS	31020064	○	○	21	10	2.38	0.82	○	○	○	PAC-1
		1階ロビー	ROA-RP803HS	311C0090	○	○	19	9	2.56	0.82	○	○	○	左側
		1階ロビー	ROA-RP803HS	311C0071	○	○	18	8	2.43	0.83	○	○	○	正面側
		2階会議室	ROA-RP1123HS	307C0071	○	○	18	7	2.41	0.76	○	○	○	右側
		2階会議室	ROA-RP1123HS	307C0072	○	○	17	7	2.51	0.79	○	○	○	左側
	運営棟	1階(手前)	RYJ180K	6700630	○	○	20	8	1.62	0.42	△	○	○	手前
		1階(奥)			○	○	19	8	1.65	0.44	△	○	○	奥
		2階(手前)	RYJ224K	6702576	○	○	20	9	1.68	0.44	△	○	○	手前
		2階(奥)			○	○	21	10	1.67	0.43	△	○	○	奥
		※ 体育棟事務室食堂用空調機 製造年2007年のルームエアコンで17年経過しており突発故障の懸念があります。更新検討を推奨します。												
※ テニスコート運営等の各空調機 冷媒R22(2020年以降製造中止)を使用しており、また経年による突発故障などの懸念があります。室外機圧縮機等経年による異音も見受けられ機器本体の更新を検討される事を推奨します。														
※ (テニスコート管理棟5系統空調機 今回点検時に機器本体の入替確認)														

○=良好 △=要処理(運転可能) ×=要処理(運転不可) △○・×○=点検後処置して良好 測定=実測値

## 送風機点検表

お客様	厚木市営南毛利スポーツセンター	点検日	2024年 6月 10日			
		点検者	[REDACTED]			
◯=異常なし ○=清掃又は調整済み ×=交換、修理を要す						
機器型式		ミツヤ送風機3番	NO.3 SRM3			
機器機番(設置場所・系統名)		MF 0.2kw	P05756530			
点 検 項 目	外観状況(腐食・変形・破損の有無)		レ	レ		
	振動・異音・異臭・の有無		レ	レ		
	Vベルト点検・張り調整		A-84×1本	A-69×1本		
			レ	レ		
	軸受け(グリス注入)及びファンの状況		レ	レ		
	モーターの動作確認		レ	レ		
	運転電圧(V)		R-S	203	203	
			S-T	202	202	
			T-R	201	202	
	運転電流(A)		R	1.4	2.6	
			S	1.4	2.6	
			T	1.4	2.6	
	絶縁抵抗値(MΩ)		R	100	100	
S			100	100		
T			100	100		

## 厚木市営南毛利スポーツセンター換気扇点検表

作業日： 2024年 6月 10日

点検者

体育館	機器型式	台数	作動確認	運転時異音	外観汚れ	備考
1階男子便所	三菱製天井扇 V23ZB6	2	○	○	◎	
1階男子更衣室	吸込口 200□	2	△	△	◎	
1階女子便所	三菱製天井扇 V23ZB6	2	○	○	◎	
1階女子更衣室	吸込口 200□	2	△	△	◎	
1階事務室(流し)	三菱製天井扇 VD-18ZP6	1	○	○	◎	
1階給湯室	三菱製天井扇 VD-20ZP6	1	○	○	◎	
1階男子職員更衣室	吸込口 200□	1	△	△	◎	
1階女子職員更衣室	吸込口 200□	1	△	△	◎	
2階多目的室	三菱製有圧換気扇 EF-30BSB	2	○	○	◎	
2階給湯室	三菱製天井扇 VD-20ZP6	1	○	○	◎	
2階男子便所	吸込口 200□	1	△	△	◎	
2階女子便所	吸込口 200□	1	△	△	◎	
テニスコート管理棟						
1階事務室	三菱製天井扇 VD-13ZY4	1	○	○	◎	
1階男子便所	三菱製天井扇 VD-18ZB4	1	○	○	◎	
1階女子便所	三菱製天井扇 VD-18ZB4	1	○	○	◎	
1階身障者便所	三菱製天井扇 VD-15ZP4	1	○	○	◎	
1階男子更衣室	三菱製天井扇 VD-08PPK3	2	○	○	◎	
〃	三菱製天井扇 VD-20ZB4	1	○	○	◎	
1階女子更衣室	三菱製天井扇 VD-08PPK3	2	○	○	◎	
〃	三菱製天井扇 VD-20ZB4	1	○	○	◎	
2階男子便所	三菱製天井扇 VD-20ZB4	1	○	○	◎	
2階女子便所	三菱製天井扇 VD-20ZB4	1	○	○	◎	
テニスコート運営棟						
1階	三菱製天井扇 VD-25ZX4-W	1	○	○	◎	
〃	三菱製換気扇 VFH25APM	1	○	○	◎	
2階	三菱製天井扇 VD-25ZX4-W	1	○	○	◎	
〃	三菱製換気扇 VFH25APM	1	○	○	◎	

○=良好 ◎=清掃済 △=要処理(運転可能) ×=要処理(運転不可)

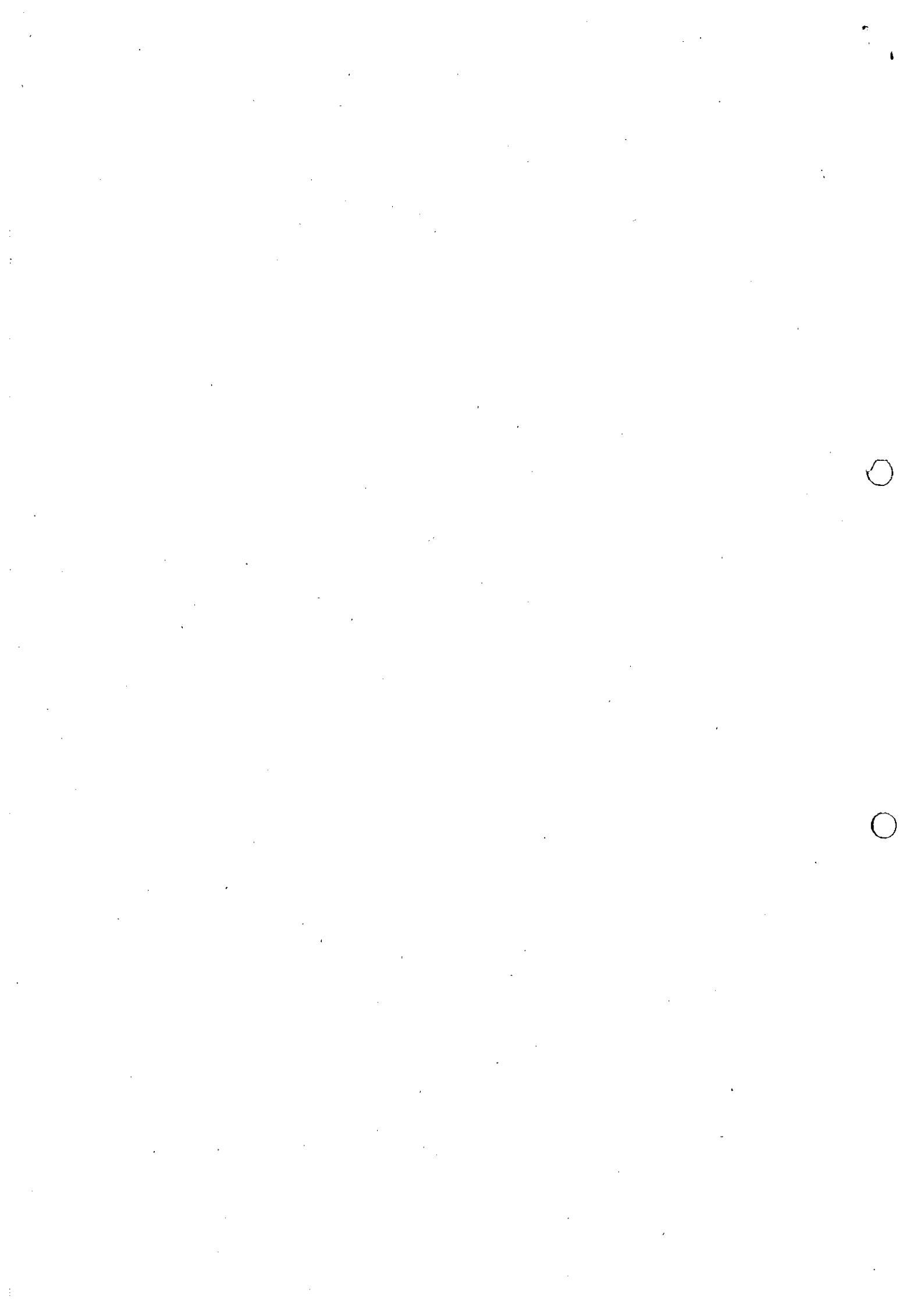

# 電気工作物月次点検報告書

整理番号

▶この書類の保存期間は3年です。大切に保管して下さい。

令和 6 年 6 月 分

P-

事業場名 <b>厚木市営南毛利テニスイースト</b>																																		
託送事業者 東京電力パワーグリッド <b>平塚支社</b>				供給事業者 <b>オリックス (株)</b>				使用電力量 6 月 分 9605 kWh		電気料金 円		単価 円/kWh																						
契約電力 123 kW		契約種別 高圧A・高圧業務用		最大電力 96 kW		力率 100%				月使用電力量 107 kWh																								
項目	時刻	天候	受電盤						電力量計 (乗率 280)																									
			温度			電圧 (kV)			電流 (A)			電力 (kW)		力率 (%)																				
日			外気		室内		RS	ST	TR	R	S	T	電力	力率	前回指針	月日	一日平均電力量																	
			27	29	6.6	6.6	6.5	0.9	0.6	1.0	*	100	822.350	8023	287																			
日	Tr	動力第1バンク 41°C (150 kVA, 412 A)			動力第2バンク °C ( kVA, A)			電灯第1バンク 37°C (30 kVA, 143 A)			電灯第2バンク °C ( kVA, A)																							
		電圧	電流 (A)		Ig	電圧	電流 (A)		Ig	電圧	電流 (A)		Ig	電圧	電流 (A)		Ig																	
		V	R	S	T	(mA)	V	R	S	T	(mA)	V	R	N	T	(mA)	V	R	N	T	(mA)													
		200	13	13	11	33						100	15	6	21	17																		
日	Tr	動力第3バンク °C ( kVA, A)			動力第4バンク °C ( kVA, A)			電灯動力第 1 バンク °C ( kVA, A)			電灯動力第 2 バンク °C ( kVA, A)																							
		電圧	電流 (A)		Ig	電圧	電流 (A)		Ig	電圧	電流 (A)		Ig	電圧	電流 (A)		Ig																	
		V	R	S	T	(mA)	V	R	S	T	(mA)	V	R	N	T	(mA)	V	R	N	T	(mA)													
日	点検箇所	受配電設備										負荷設備										非常用予備発電装置		蓄電池										
		電線及び支持物	ケーブル	開閉装置	母線	変圧器	避雷器	配電盤	保護継電器	接地線	施設	錠	保護機器	接続機器	異音異臭	分制御盤	電盤	電機	低圧コン	接地線	照明	溶接	電熱	漏電	漏電	機器	異音異臭	絶縁監視	問診	原動機	発電機	配電盤	蓄電池	
		✓	✓	✓	✓	✓	✓	✓	✓	✓	✓	✓	✓	✓	✓	✓	✓	✓	✓	✓	✓	✓	✓	✓	✓	✓	✓	✓	✓	✓	✓	✓	✓	✓
(特記事項)																																		
高圧SC 10/12 kVAR 30°C DM 0.398 受電機 VVT シーケル Igr 2MA 0.391 ← 6/11 巡回点検時 異常を以てみず																																		

記載注意: 点検箇所の該当欄には✓印で記入する。所見手入れ等の特記事項あるときは○印を記入し、○印内に数字番号を記入したうえ、特記事項欄に同番号別にその所見処置等の事項を詳細に記入する。  
 注: Igは変圧器のB種アース線に流れる電流。

# 電気工作物月次点検報告書

整理番号  
P-

▶この書類の保存期間は3年です。大切に保管して下さい。

令和6年6月分

事業場名 <b>厚木市立南田利スポーツセンター</b>																																				
託送事業者 東京電力パワーグリッド <b>エネファ</b> 支社					供給事業者 <b>オリックス(株)</b>					6月分																										
契約電力 135 kW		契約容量 200 kVA		契約種別 高圧A・高圧 <b>(業務用)臨時</b>		最大電力 20 kW		力率 100%		使用電力量 4458 kWh		電気料金 円		単価 円/kWh	月使用電力量 34 kWh																					
項目	時刻	天候	温度		受電盤						電力量計 (乗率290)																									
			外	室	電圧 (kV)		電流 (A)				電力 (kW)	力率 (%)	前回指針	月 / 日	一日平均電力量 (kWh)																					
日	時	候	RS	ST	TR	R	S	T	電力 (kW)	力率 (%)	今回指針	使用電力量 (kWh)																								
11	13:15	晴	27	26	6.5	6.5	6.4	7	7	5	17	15	783.780	8092	146																					
Tr	動力第1バンク 34°C (206 A)				動力第2バンク 34°C (206 A)				電灯第1バンク 33°C (228 A)				電灯第2バンク																							
	電圧 (V)		電流 (A)		電圧 (V)		電流 (A)		電圧 (V)		電流 (A)		電圧 (V)		電流 (A)																					
日	V	R	S	T	V	R	S	T	V	R	N	T	V	R	N	T																				
11	20	16	13	11	16	20	11	10	8	7	100	36	11	26	3																					
Tr	動力第3バンク				動力第4バンク				電灯動力第1バンク				電灯動力第2バンク																							
	電圧 (V)		電流 (A)		電圧 (V)		電流 (A)		電圧 (V)		電流 (A)		電圧 (V)		電流 (A)																					
日	V	R	S	T	V	R	S	T	V	R	T	V	R	T																						
11																																				
点検箇所	受配電設備										負荷設備						非常用電源装置																			
	電線及び支持物	ケル	PA	開閉装置	母線	変圧器	避雷器	配電盤	表示器	保護継電器	接地線	施設	受電	高圧配電	機器本体の過熱	接続部の過熱	異音異臭・損傷汚損等	分制御盤	電盤	電動機	低圧コンデンサ	接地線	照明	溶接機	電熱装置	漏電警報器	漏電遮断器	機器及び接続部の過熱	異音異臭・損傷汚損等	絶縁監視装置	問診機	原動機	発電機	配電盤	蓄電池	
日	✓	✓	✓	✓	✓	✓	✓	✓	✓	✓	✓	✓	✓	✓	✓	✓	✓	✓	✓	✓	✓	✓	✓	✓	✓	✓	✓	✓	✓	✓	✓	✓	✓	✓	✓	✓
(特記事項)																																				
①定期点検書に記入済み															非常用直流電源装置																					
高圧SC 30 kVA 31°C															整流器 120VDC																					
受電V/Tより下 3kR 2mA															蓄電池 //																					
DM 0.085															負荷 //																					
0.083 ← 6/11															出力電流 0(A)																					
															巡回点検時																					
															異常を以ておまかせん																					

記載注意 点検箇所の該当欄には✓印で記入する。所見手入れ等の特記事項あるときは○印を記入し、○印内に数字番号を記入したうえ、特記事項欄に同番号別にその所見処置等の事項を詳細に記入する。  
注、I<sub>g</sub>は変圧器のB種アース線に流れる電流。

令和 年 月 日

公益財団法人厚木市スポーツ協会会長殿

有限会社 長澤商事  
代表取締役 長澤 順

指定管理施設一般廃棄物回収処分業務報告書

このことについて、6月分業務報告書を別添のとおり提出します。

# 令和6年6月分

廃棄物処理実績表  
担当者 \_\_\_\_\_

事業所名 東町スポーツセンター

(単位: kg)

No.	日	可燃物	ビン・カン	紙類	資源物	その他	合計
1	土						
2	日						
3	月						
4	火						
5	水						
6	木	5					
7	金						
8	土						
9	日						
10	月						
11	火						
12	水						
13	木	5					
14	金						
15	土						
16	日						
17	月						
18	火						
19	水						
20	木	5					
21	金						
22	土						
23	日						
24	月						
25	火						
26	水						
27	木	5					
28	金						
29	土						
30	日						
		20					

令和6年6月分

廃棄物処理実績表  
担当者

事業所名 及川球技場

(単位: kg)

		可燃物	ビン・カン					
1	土							
2	日							
3	月							
4	火							
5	水							
6	木	10						
7	金							
8	土							
9	日							
10	月							
11	火							
12	水							
13	木	5						
14	金							
15	土							
16	日							
17	月							
18	火							
19	水							
20	木	30						
21	金							
22	土							
23	日							
24	月							
25	火							
26	水							
27	木	10						
28	金							
29	土							
30	日							
		55						

# 令和6年6月分

廃棄物処理実績表  
担当者 \_\_\_\_\_

事業所名 猿ヶ島スポーツセンター

(単位: kg)

		可燃物	ビン・カン				
1	土						
2	日						
3	月						
4	火						
5	水						
6	木	2					
7	金						
8	土						
9	日						
10	月						
11	火						
12	水						
13	木	4					
14	金						
15	土						
16	日						
17	月						
18	火						
19	水						
20	木	5					
21	金						
22	土						
23	日						
24	月						
25	火						
26	水						
27	木	10					
28	金						
29	土						
30	日						
		21					

# 令和6年6月分

廃棄物処理実績表  
担当者 \_\_\_\_\_

事業所名 南毛利スポーツセンター

(単位: kg)

		可燃物	ビン・カン				
1	土						
2	日						
3	月						
4	火						
5	水						
6	木	10					
7	金						
8	土						
9	日						
10	月						
11	火						
12	水						
13	木	10					
14	金						
15	土						
16	日						
17	月						
18	火						
19	水						
20	木	10					
21	金						
22	土						
23	日						
24	月						
25	火						
26	水						
27	木	10					
28	金						
29	土						
30	日						
		40					



公益財団法人厚木市スポーツ協会会長 殿

厚木市営南毛利スポーツセンター 清掃等業務委託  
作業報告書

令和6年6月分

神奈川県厚木市戸室一丁目7番15号  
サンライズ戸室B  
有限会社グッドフェロー  
代表取締役 新海 武

# 作業報告書

作業現場名 ; 令和6年度厚木市営南毛利スポーツセンター清掃等業務委託 (6~3月分)

実施日 ; 令和 6年 6月 10日 (月)

作業責任者 ; XXXXXXXXXX

・以下の通り、作業完了しましたのでご報告いたします。

作業内容	完了	備考
・体育館ワックス清掃 (ホール及び廊下等)		
・体育館ワックス清掃 (体育室・会議室)		
・体育館ガラス清掃		
・テニスコートワックス清掃	✓	
・テニスコートガラス清掃	✓	
備考 (点検及び補修内容等 )		
上記の通り、作業が完了したことを確認しました。 令和 6年 6月 10日 確認者氏名 <span style="background-color: black; color: black;">XXXXXXXXXX</span>		

神奈川県厚木市戸室一丁目7番15号  
サンライズ戸室B  
有限会社 グッドフェローズ  
TEL 046-222-9000  
代表取締役 新海 武

# 清掃業務報告書

【令和6年】

## 厚木市営南毛利スポーツセンター体育館

【令和6年】	体育館											確認	交換	担当者確認印																													
	1F			2F						階段				その他	定期清掃		作業者確認印																										
	玄関・風除室	シューズロッカー室	ホール及び廊下(前室)	事務室	役員室	医務室	ミーティングルーム	放送室	給湯室	男女(職員)ロッカー室	男女ロッカー室	男女トイレ	器具庫		ホール及び廊下	会議室	多目的室	給湯室	男女トイレ	観覧席	バルコニー	内階段	外階段	体育館周辺	グラウンド	駐車場	管理道路	正面玄関前	床面洗浄仕上げ	ワックス塗布	体育室	扉間仕切りガラス清掃	外窓ガラス清掃	ダストモップ交換	鍵の施錠・返却								
6/1 (土)	○	○	○	○	○	○	○	○	○	○	○	○	○	○	○	○	○	○	○	○	○	○	○	○	○	○	○	○	○	○	○	○	○	○	○	○	○						
6/2 (日)	○	○	○	○	○	○	○	○	○	○	○	○	○	○	○	○	○	○	○	○	○	○	○	○	○	○	○	○	○	○	○	○	○	○	○	○	○	○					
6/3 (月)	○	○	○	○	○	○	○	○	○	○	○	○	○	○	○	○	○	○	○	○	○	○	○	○	○	○	○	○	○	○	○	○	○	○	○	○	○	○	○				
6/4 (火)																																											
6/5 (水)	○	○	○	○	○	○	○	○	○	○	○	○	○	○	○	○	○	○	○	○	○	○	○	○	○	○	○	○	○	○	○	○	○	○	○	○	○	○	○	○			
6/6 (木)	○	○	○	○	○	○	○	○	○	○	○	○	○	○	○	○	○	○	○	○	○	○	○	○	○	○	○	○	○	○	○	○	○	○	○	○	○	○	○	○			
6/7 (金)	○	○	○	○	○	○	○	○	○	○	○	○	○	○	○	○	○	○	○	○	○	○	○	○	○	○	○	○	○	○	○	○	○	○	○	○	○	○	○	○	○		

備考

# 清掃業務報告書

【令和6年】

厚木市営南毛利スポーツセンターテニスコート

確認	運営棟		管理棟及びその周辺												担当者確認印														
	定期清掃		1F						2F							作業者確認印													
	鍵の施錠・返却	外窓ガラス清掃	玄関・風除室	玄関ホール	事務室	男子更衣室	女子更衣室	男子トイレ	女子トイレ	身障者用トイレ	2階ホール	会議室	給湯室	男子トイレ			女子トイレ	バルコニー	内階段	外階段	管理棟周辺	1F 2F	その他						
鍵の施錠・返却	外窓ガラス清掃	外階段	管理棟周辺	外階段	内階段	バルコニー	女子トイレ	男子トイレ	給湯室	会議室	2階ホール	身障者用トイレ	女子トイレ	男子トイレ	女子更衣室	男子更衣室	事務室	玄関ホール	玄関・風除室	1F	2F	緑地	アプローチ道路	テニス練習場・ゲートボール場	テニスコート周辺	中央広場	外階段	作業者確認印	
○	○	○	○	○	○	○	○	○	○	○	○	○	○	○	○	○	○	○	○	○	○	○	○	○	○	○	○	○	○

備考

# 清掃業務報告書

【令和6年】

## 厚木市営南毛利スポーツセンター 体育館

【令和6年】	体育館												確認		担当者確認印			
	1F						2F						交換	定期清掃				
6/8 (土)	玄関・風除室	〇	〇	〇	〇	〇	外階段	/	内階段	〇	バルコニー	/	外窓ガラス清掃		ダストモップ交換	/	鍵の施錠・返却	〇
	シューズロッカー室	〇	〇	〇	〇	〇	観覧席	〇	男女トイレ	〇	給湯室	〇	扉間仕切りガラス清掃			/	作業者確認印	
	ホール及び廊下(前室)	〇	〇	〇	〇	〇	男女(職員)ロッカー室	〇	多目的室	〇	会議室	〇	体育室			/		〇
	事務室	〇	〇	〇	〇	〇	ホール及び廊下	〇	給湯室	〇	給湯室	〇	ワックス塗布			/		〇
	役員室	〇	〇	〇	〇	〇	器具庫	/	多目的室	〇	多目的室	〇	床面洗浄仕上げ			/		〇
	医務室	〇	〇	〇	〇	〇	男女トイレ	〇	会議室	〇	会議室	〇	その他			/		〇
	ミーティングルーム	〇	〇	〇	〇	〇	男女ロッカー室	〇	ホール及び廊下	〇	ホール及び廊下	〇	正面玄関前			/		〇
	放送室	〇	〇	〇	〇	〇	給湯室	〇	器具庫	/	器具庫	/	管理道路			/		〇
	放送室	〇	〇	〇	〇	〇	放送室	〇	器具庫	/	器具庫	/	駐車場			/		〇
	放送室	〇	〇	〇	〇	〇	放送室	〇	器具庫	/	器具庫	/	グラウンド			/		〇
	放送室	〇	〇	〇	〇	〇	放送室	〇	器具庫	/	器具庫	/	体育館周辺			/		〇
	放送室	〇	〇	〇	〇	〇	放送室	〇	器具庫	/	器具庫	/				/		〇
	放送室	〇	〇	〇	〇	〇	放送室	〇	器具庫	/	器具庫	/				/		〇
	放送室	〇	〇	〇	〇	〇	放送室	〇	器具庫	/	器具庫	/				/		〇

備考

# 清掃業務報告書

厚木市営南毛利スポーツセンターテニスコート

【令和6年】

【令和6年】	管理棟及びその周辺							運営棟			確認	担当者確認印				
	1F			2F				階段	1F	2F			定期清掃			
	玄関・風除室	玄関ホール	事務室	男子更衣室	女子更衣室	男子トイレ	女子トイレ							バルコニー		
6/8 (土)	○	○	○	○	○	○	○	○	○		床面の洗浄				鍵の施錠・返却	
6/9 (日)	○	○	○	○	○	○	○	○	○		床面の洗浄			鍵の施錠・返却		
6/10 (月)											床面の洗浄	○	○	鍵の施錠・返却		
6/11 (火)											床面の洗浄	○	○	鍵の施錠・返却		
6/12 (水)											床面の洗浄			鍵の施錠・返却		
6/13 (木)											床面の洗浄			鍵の施錠・返却		
6/14 (金)											床面の洗浄			鍵の施錠・返却		

備考

# 清掃業務報告書

【令和6年】

## 厚木市営南毛利スポーツセンター体育館

		体育館												交換	確認	担当者確認印	作業者確認印												
		1F																											
		2F						その他																					
		外階段	内階段	バルコニー	観覧席	男女トイレ	給湯室	多目的室	会議室	ホール及び廊下	器具庫	男女トイレ	男女ロッカー室	男女(職員)ロッカー室	給湯室	放送室	ミーティングルーム	医務室	役員室	事務室	ホール及び廊下(前室)	シューズロッカー室	玄関・風除室						
6/15(土)		○	○	○	○	○	○	○	○	○	○	○	○	○	○	○	○	○	○	○	○	○	○	○	○	○			
6/16(日)		○	○	○	○	○	○	○	○	○	○	○	○	○	○	○	○	○	○	○	○	○	○	○	○	○	○		
6/17(月)		○	○	○	○	○	○	○	○	○	○	○	○	○	○	○	○	○	○	○	○	○	○	○	○	○	○		
6/18(火)		○	○	○	○	○	○	○	○	○	○	○	○	○	○	○	○	○	○	○	○	○	○	○	○	○	○		
6/19(水)		○	○	○	○	○	○	○	○	○	○	○	○	○	○	○	○	○	○	○	○	○	○	○	○	○	○		
6/20(木)		○	○	○	○	○	○	○	○	○	○	○	○	○	○	○	○	○	○	○	○	○	○	○	○	○	○		
6/21(金)		○	○	○	○	○	○	○	○	○	○	○	○	○	○	○	○	○	○	○	○	○	○	○	○	○	○		

備考

# 清掃業務報告書

【令和6年】

厚木市営南毛利スポーツセンターテニスコート

	管理棟及びその周辺										運営棟			確認	作業者確認印	担当者確認印																		
	1F				2F						1F	2F	階段				その他	定期清掃																
	玄関ホール	事務室	男子更衣室	女子更衣室	男子トイレ	女子トイレ	身障者用トイレ	2階ホール	会議室	給湯室	男子トイレ	女子トイレ	バルコニー	内階段	外階段	管理棟周辺				緑地	アプローチ道路	テニス練習場・ゲートボール場	テニスコート周辺	中央広場	床面の洗浄	床面の洗浄仕上げ	ワックス塗布	扉間仕切りガラス清掃	外窓ガラス清掃	鍵の施錠・返却				
6/15 (土)																																		
6/16 (日)																																		
6/17 (月)																																		
6/18 (火)																																		
6/19 (水)																																		
6/20 (木)																																		
6/21 (金)																																		

備考

# 清掃業務報告書

【令和6年】

## 厚木市営南毛利スポーツセンター 体育館

【令和6年】	体育館															担当者確認印	作業者確認印																					
	1F										2F							階段		その他					定期清掃					交換	確認							
	玄関・風除室	シューズロッカー室	ホール及び廊下（前室）	事務室	役員室	医務室	ミーティングルーム	放送室	給湯室	男女（職員）ロッカー室	男女ロッカー室	男女トイレ	器具庫	ホール及び廊下	会議室	多目的室	給湯室	男女トイレ	観覧席	バルコニー	内階段	外階段	体育館周辺	グラウンド	駐車場	管理道路	正面玄関前	床面洗浄仕上げ	ワックス塗布	体育室	扉間仕切りガラス清掃	外窓ガラス清掃	ダストモップ交換	鍵の施錠・返却				
6/22(土)	○	○	○	○	○	○	○	○	○	○	○	○	○	○	○	○	○	○	○	○	○	○	/	/										○				
6/23(日)	○	○	○	○	○	○	○	○	○	○	○	○	○	○	○	○	○	○	○	○	○	○	/	/											○			
6/24(月)	○	○	○	○	○	○	○	○	○	○	○	○	○	○	○	○	○	○	○	○	○	○	/	/											○			
6/25(火)																																						
6/26(水)	○	○	○	○	○	○	○	○	○	○	○	○	○	○	○	○	○	○	○	○	○	○	/	/												○		
6/27(木)																																						
6/28(金)	○	○	○	○	○	○	○	○	○	○	○	○	○	○	○	○	○	○	○	○	○	○	/	/													○	

備考

# 清掃業務報告書

【令和4年】

厚木市営南毛利スポーツセンターテニスコート

【令和4年】	管理棟及びその周辺								運営棟		確認	作業者確認印	担当者確認印	
	1F				2F				1F	2F				定期清掃
	玄関・風除室	玄関ホール	事務室	男子更衣室	女子更衣室	男子トイレ	女子トイレ	バルコニー	内階段	外階段				
6/22(土)	/	/	/	○	○	○	○	○	○	○	○	/	/	/
6/23(日)	/	/	/	○	○	○	○	○	○	○	○	/	/	/
6/24(月)	/	/	/	○	○	○	○	○	○	○	○	○	○	○
6/25(火)	/	/	/	/	/	/	/	/	/	/	/	/	/	/
6/26(水)	/	/	/	○	○	○	○	○	○	○	○	/	/	/
6/27(木)	/	/	/	/	/	/	/	/	/	/	/	/	/	/
6/28(金)	/	/	/	○	○	○	○	○	○	○	○	/	/	/

備考

# 清掃業務報告書

【令和6年】

厚木市営南毛利スポーツセンター体育館

体育館		その他		定期清掃					交換	確認	担当者確認印	作業者確認印			
2F		階段		正面玄関前	管理道路	駐車場	グラウンド	体育館周辺	体育室	ワックス塗布	床面洗浄仕上げ	外窓ガラス清掃	扉間仕切りガラス清掃	鍵の施錠・返却	
1F		外階段	内階段												
バルコニー															
観覧席															
男女トイレ															
給湯室															
多目的室															
会議室															
ホール及び廊下															
器具庫															
男女トイレ															
男女ロッカー室															
男女(職員)ロッカー室															
給湯室															
放送室															
ミーティングルーム															
医務室															
役員室															
事務室															
ホール及び廊下(前室)															
シューズロッカー室															
玄関・風除室															
		6/29(土)	6/30(日)												

備考

# 清掃業務報告書

【令和6年】

厚木市営南毛利スポーツセンターテニスコート

確認	管理棟及びその周辺								運営棟		その他	定期清掃			担当者確認印	作業者確認印																						
	1F				2F				1F	2F		緑地	アプローチ道路	テニス練習場・ゲートボール場			テニスコート周辺	中央広場																				
	玄関・風除室		玄関ホール		事務室		身障者用トイレ		2階ホール	会議室									給湯室	男子トイレ	女子トイレ	バルコニー	内階段	外階段	管理棟周辺													
	外階段	階段	1F		2F																																	

備考

# 警 備 報 告 書

検 印				
--------	--	--	--	--

(令和6年7月分)

日	警 備 状 況	備 考	日	警 備 状 況	備 考
1	異常は認められませんでした。		16	異常は認められませんでした。	
2	〃		17	〃	
3	〃		18	〃	
4	〃		19	〃	
5	〃		20	〃	
6	〃		21	〃	
7	〃		22	〃	
8	〃		23	〃	
9	〃		24	〃	
10	〃		25	〃	
11	〃		26	〃	
12	〃		27	〃	
13	〃		28	〃	
14	〃		29	〃	
15	〃		30	〃	
厚木市営			31	〃	
南毛利スポーツセンター体育館 殿			総合警備保障株式会社 相模支社 厚木支店 支店長 弼 <span style="background-color: black; color: black;">XXXXXXXXXX</span>		

# 警 備 報 告 書

検 印				
--------	--	--	--	--

(令和6年7月分)

日	警 備 状 況	備 考	日	警 備 状 況	備 考
1	異常は認められませんでした。		16	異常は認められませんでした。	
2	"		17	"	
3	"		18	"	
4	"		19	"	
5	"		20	"	
6	"		21	"	
7	"		22	"	
8	"		23	"	
9	"		24	"	
10	"		25	"	
11	"		26	"	
12	"		27	"	
13	"		28	"	
14	"		29	"	
15	"		30	"	
			31	"	
<p>厚木市営</p> <p>南毛利スポーツセンターテニスコート 殿      総合警備保障株式会社 相模支社</p> <p style="text-align: right;">厚木支店 支店長 弥彦</p>					

令和 年 月 日

公益財団法人厚木市スポーツ協会会長殿

有限会社 長澤商事  
代表取締役 長澤 順

指定管理施設一般廃棄物回収処分業務報告書

このことについて、7月分業務報告書を別添のとおり提出します。

令和6年7月分

廃棄物処理実績表  
担当者

事業所名 東町スポーツセンター

(単位: kg)

		可燃物	ビン・カン					
1	月							
2	火							
3	水							
4	木	5						
5	金							
6	土							
7	日							
8	月							
9	火							
10	水							
11	木	5						
12	金							
13	土							
14	日							
15	月							
16	火							
17	水							
18	木	5						
19	金							
20	土							
21	日							
22	月							
23	火							
24	水							
25	木	5						
26	金							
27	土							
28	日							
29	月							
30	火							
31	水							
		20						

有限会社 長澤商事

# 令和6年7月分

廃棄物処理実績表  
担当者 \_\_\_\_\_

事業所名 及川球技場 \_\_\_\_\_

(単位: kg)

		可燃物	ビン・カン				
1	月						
2	火						
3	水						
4	木	10					
5	金						
6	土						
7	日						
8	月						
9	火						
10	水						
11	木	10					
12	金						
13	土						
14	日						
15	月						
16	火						
17	水						
18	木	20					
19	金						
20	土						
21	日						
22	月						
23	火						
24	水						
25	木	5					
26	金						
27	土						
28	日						
29	月						
30	火						
31	水						
		45					

# 令和6年7月分

廃棄物処理実績表  
担当者

事業所名 猿ヶ島スポーツセンター

(単位: kg)

		可燃物	ビン・カン				
1	月						
2	火						
3	水						
4	木	10					
5	金						
6	土						
7	日						
8	月						
9	火						
10	水						
11	木	5					
12	金						
13	土						
14	日						
15	月						
16	火						
17	水						
18	木	10					
19	金						
20	土						
21	日						
22	月						
23	火						
24	水						
25	木	10					
26	金						
27	土						
28	日						
29	月						
30	火						
31	水						
		35					

有限会社 長澤商事



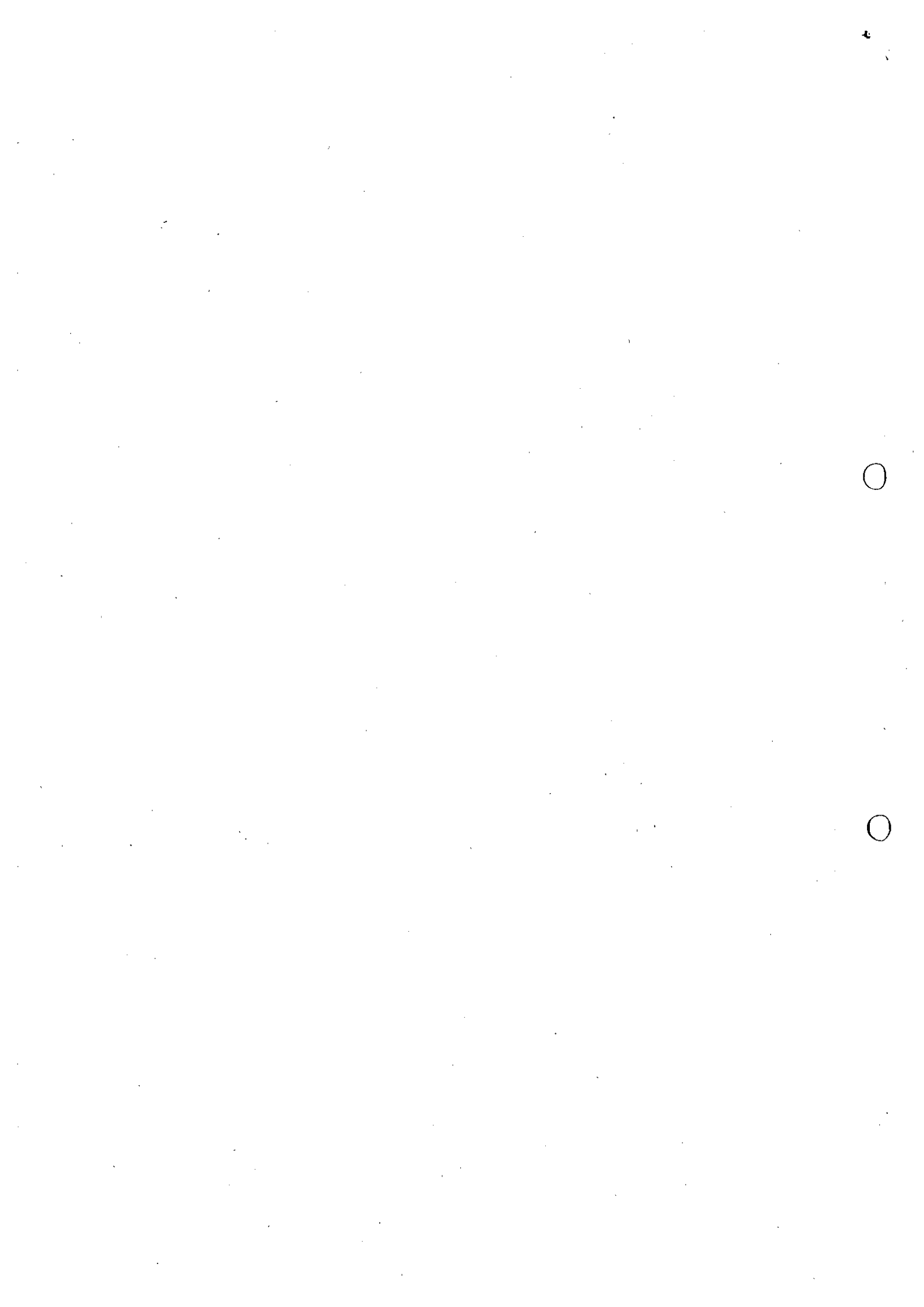

公益財団法人厚木市スポーツ協会会長 殿

厚木市営南毛利スポーツセンター 清掃等業務委託  
作業報告書

令和6年7月分

神奈川県厚木市戸室一丁目7番15号  
サンライズ戸室B  
有限会社グッドフェロー  
代表取締役 新海 武

# 作業報告書

作業現場名 ; 令和6年度厚木市営南毛利スポーツセンター清掃等業務委託 (6~3月分)

実施日 ; 令和 6年 7月 8日 (月)

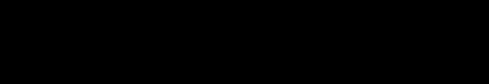
作業責任者 ; 

・以下の通り、作業完了しましたのでご報告いたします。

作業内容	完了	備考
・体育館ワックス清掃 (ホール及び廊下等)		
・体育館ワックス清掃 (体育室・会議室)		
・体育館ガラス清掃	○	
・テニスコートワックス清掃		
・テニスコートガラス清掃		
備考 (点検及び補修内容等 )		
上記の通り、作業が完了したことを確認しました。 令和 6年 7月 8日 確認者氏名 		

神奈川県厚木市戸室一丁目7番15号  
サンライズ戸室B  
有限会社 グッドフェローズ  
TEL 046-222-9000  
代表取締役 新海 武



# 清掃業務報告書

厚木市営南毛利スポーツセンターテニスコート

【令和6年】

	管理棟及びその周辺										運営棟											
	1F					2F					1F	2F										
	玄関・風除室	玄関ホール	事務室	男子更衣室	女子更衣室	男子トイレ	女子トイレ	身障者用トイレ	2階ホール	会議室	給湯室	男子トイレ						女子トイレ	バルコニー	内階段	外階段	管理棟周辺
	その他	床面の洗浄	床面洗浄仕上げ	ワックス塗布	扉間仕切りガラス清掃	外窓ガラス清掃	鍵の施錠・返却	確認	作業者確認印	担当者確認印												
7/1(月)	/	/	/	○	○	○	○	○	○	○	○	○	○	/	/	○	/	/				
7/2(火)	/	/	/	○	○	○	○	○	○	○	○	○	○	/	/	/	/	/				
7/3(水)	/	/	/	○	○	○	○	○	○	○	○	○	○	/	/	/	/	/				
7/4(木)	/	/	/	○	○	○	○	○	○	○	○	○	○	/	/	/	/	/				
7/5(金)	/	/	/	○	○	○	○	○	○	○	○	○	○	/	/	/	/	/				
7/6(土)	/	/	/	○	○	○	○	○	○	○	○	○	○	/	/	/	/	/				
7/7(日)	/	/	/	○	○	○	○	○	○	○	○	○	○	/	/	/	/	/				

備考





# 清掃業務報告書

【令和6年】

厚木市営南毛利スポーツセンター体育館

日付	体育館										その他		定期清掃			交換	確認	作業者確認印	担当者確認印									
	1F					2F					階段		正面玄関前	管理道路	駐車場	グラウンド	体育館周辺	外窓ガラス清掃	扉間仕切りガラス清掃	体育室	ワックス塗布	床面洗浄仕上げ	ダストモップ交換	鍵の施錠・返却				
7/15 (月)	〇	〇	〇	〇	〇	〇	〇	〇	〇	〇	〇	〇	〇	〇	〇	〇	〇	〇	〇	〇	〇	〇	〇	〇	〇			
7/16 (火)	〇	〇	〇	〇	〇	〇	〇	〇	〇	〇	〇	〇	〇	〇	〇	〇	〇	〇	〇	〇	〇	〇	〇	〇	〇			
7/17 (水)	〇	〇	〇	〇	〇	〇	〇	〇	〇	〇	〇	〇	〇	〇	〇	〇	〇	〇	〇	〇	〇	〇	〇	〇	〇			
7/18 (木)	〇	〇	〇	〇	〇	〇	〇	〇	〇	〇	〇	〇	〇	〇	〇	〇	〇	〇	〇	〇	〇	〇	〇	〇	〇			
7/19 (金)	〇	〇	〇	〇	〇	〇	〇	〇	〇	〇	〇	〇	〇	〇	〇	〇	〇	〇	〇	〇	〇	〇	〇	〇	〇			
7/20 (土)	〇	〇	〇	〇	〇	〇	〇	〇	〇	〇	〇	〇	〇	〇	〇	〇	〇	〇	〇	〇	〇	〇	〇	〇	〇			
7/21 (日)	〇	〇	〇	〇	〇	〇	〇	〇	〇	〇	〇	〇	〇	〇	〇	〇	〇	〇	〇	〇	〇	〇	〇	〇	〇			

備考

# 清掃業務報告書

厚木市営南毛利スポーツセンターテニスコート

【令和6年】

	管理棟及びその周辺										運営棟		確認	担当者確認印	作業者確認印				
	1F					2F					1F	2F							
	玄関・風除室	玄関ホール	事務室	男子更衣室	女子更衣室	男子トイレ	女子トイレ	身障者用トイレ	2階ホール	会議室	給湯室	男子トイレ				女子トイレ	バルコニー	内階段	外階段
7/15 (A)	/	/	/	○	○	○	○	○	○	○	○	○	○	/	/	/	○		
7/16 (K)	/	/	/	○	○	○	○	○	○	○	○	○	○	/	/	/	/		
7/17 (K)	/	/	/	○	○	○	○	○	○	○	○	○	○	/	/	/	/		
7/18 (M)	/	/	/	○	○	○	○	○	○	○	○	○	○	/	/	/	/		
7/19 (金)	/	/	/	○	○	○	○	○	○	○	○	○	○	/	/	/	/		
7/20 (土)	/	/	/	○	○	○	○	○	○	○	○	○	○	/	/	/	/		
7/21 (日)	/	/	/	○	○	○	○	○	○	○	○	○	○	/	/	/	/		

備考

# 清掃業務報告書

【令和6年】

厚木市営南毛利スポーツセンター体育館

【令和6年】	体育館											担当者確認印					
	1F					2F					階段		その他	定期清掃	交換	確認	
	玄関・風除室	シューズロッカー室	ホール及び廊下(前室)	事務室	役員室	医務室	ミーティングルーム	放送室	給湯室	男女(職員)ロッカー室		男女ロッカー室					男女トイレ
7/22(木)	○	○	○	○	○	○	○	○	○	○	○	○	○	○	○	○	○
7/23(金)																	
7/24(土)	○	○	○	○	○	○	○	○	○	○	○	○	○	○	○	○	○
7/25(日)																	
7/26(月)	○	○	○	○	○	○	○	○	○	○	○	○	○	○	○	○	○
7/27(火)	○	○	○	○	○	○	○	○	○	○	○	○	○	○	○	○	○
7/28(水)	○	○	○	○	○	○	○	○	○	○	○	○	○	○	○	○	○

備考

清掃業務報告書

厚木市営南毛利スポーツセンターテニスコート

【令和6年】

【令和6年】		管理棟及びその周辺										運営棟		その他					定期清掃					確認								
	日	1F					2F					階段		管理棟周辺		1F	2F	外階段	緑地	アプローチ道路	テニス練習場・ゲートボール場	テニスコート周辺	中央広場	床面の洗浄	床面洗浄仕上げ	ワックス塗布	扉間仕切りガラス清掃	外窓ガラス清掃	鍵の施錠・返却	担当者確認印	作業者確認印	
		玄関・風除室	玄関ホール	事務室	男子更衣室	女子更衣室	男子トイレ	女子トイレ	身障者用トイレ	2階ホール	会議室	給湯室	男子トイレ	女子トイレ	バルコニー	内階段	外階段															管理棟周辺
7/22	(月)	/	/	/	/	/	/	/	/	/	/	/	/	/	/	/	/	/	/	/	/	/	/	/	/	/	/	/	/	/		
7/23	(火)	/	/	/	/	/	/	/	/	/	/	/	/	/	/	/	/	/	/	/	/	/	/	/	/	/	/	/	/	/		
7/24	(水)	/	/	/	/	/	/	/	/	/	/	/	/	/	/	/	/	/	/	/	/	/	/	/	/	/	/	/	/	/		
7/25	(木)	/	/	/	/	/	/	/	/	/	/	/	/	/	/	/	/	/	/	/	/	/	/	/	/	/	/	/	/	/		
7/26	(金)	/	/	/	/	/	/	/	/	/	/	/	/	/	/	/	/	/	/	/	/	/	/	/	/	/	/	/	/	/		
7/27	(土)	/	/	/	/	/	/	/	/	/	/	/	/	/	/	/	/	/	/	/	/	/	/	/	/	/	/	/	/	/		
7/28	(日)	/	/	/	/	/	/	/	/	/	/	/	/	/	/	/	/	/	/	/	/	/	/	/	/	/	/	/	/	/		

備考

# 清掃業務報告書

【令和6年】

厚木市営南毛スポーツセンター体育館

【令和6年】	体育館											担当者確認印	作業者確認印																								
	1F					2F					階段			その他	定期清掃				交換	確認																	
	玄関・風除室	シューズロッカー室	ホール及び廊下(前室)	事務室	役員室	医務室	ミーティングルーム	放送室	給湯室	男女(職員)ロッカー室	男女ロッカー室	男女トイレ	器具庫	ホール及び廊下	会議室	多目的室	給湯室	男女トイレ	観覧席	バルコニー	内階段	外階段	体育館周辺	グラウンド	駐車場	管理道路	正面玄関前	床面洗浄仕上げ	ワックス塗布	体育室	扉間仕切りガラス清掃	外窓ガラス清掃	ダストモップ交換	鍵の施錠・返却			
7/29(A)	○	○	○	○	○	○	○	○	○	○	○	○	/	○	○	○	○	○	○	/	○	/	○											○			
7/30(B)																																					
7/31(C)	○	○	○	○	○	○	○	○	○	○	○	○	/	○	○	○	○	○	○	/	○	/	○												○		

備考

# 清掃業務報告書

厚木市営南毛利スポーツセンターテニスコート

【令和6年】

確認	定期清掃	その他	運営棟		管理棟及びその周辺													担当者確認印	作業者確認印						
			1F	2F	1F			2F				階段		2F						1F					
鍵の施錠・返却	外窓ガラス清掃 扉間仕切りガラス清掃 ワックス塗布 床面洗浄仕上げ 床面の洗浄	緑地 アプローチ道路 テニス練習場・ゲートボール場 テニスコート周辺 中央広場	外階段		管理棟周辺	外階段	内階段	バルコニー	女子トイレ	男子トイレ	給湯室	会議室	2階ホール	身障者用トイレ	女子トイレ	男子トイレ	女子更衣室	男子更衣室	事務室	玄関ホール	玄関・風除室				
/			/	/	○	/	/	/	○	○	○	/	/	○	○	○	○	○	○	/	/				
/			/	/		/	/	/	○	○	○	/	/	○	○	○	○	○	○	/	/				
/			/	/		/	/	/	○	○	○	/	/	○	○	○	○	○	○	/	/				

7/29(日)  
7/30(火)  
7/31(水)

備考

# 電気工作物月次点検報告書

整理番号  
P-

▶この書類の保存期間は3年です。大切に保管して下さい。

令和 6 年 7 月 分

事業場名 <b>厚木市豊南毛利テニスコート</b>																																							
託送事業者 東京電力パワーグリッド <b>平塚</b> 支社					供給事業者 <b>オリックス(株)</b>					使用電力量 7723 kWh																													
契約電力 123 kW					契約種別 高圧A・高圧業務用					電気料金 円/kWh																													
設備容量 180 kVA					最欠電力 95 kW					力率 100%																													
電力計 (乗率 250)																																							
項目	時刻	天候	電圧 (kV)									電力量計 (乗率 250)																											
			外気			室内			電流 (A)			前回指針	月日	一日平均電力量 (kWh)																									
10	11:30	曇	32	37	6.6	6.6	6.5	0.8	0.7	1.1	106	857.050	7608	262																									
Tr	動力第1バンク 150 kVA 47°C (712 A)				動力第2バンク kVA °C ( A)				電灯第1バンク 30 kVA 45°C (143 A)				電灯第2バンク kVA °C ( A)																										
	電圧 電流 (A) Ig (mA)				電圧 電流 (A) Ig (mA)				電圧 電流 (A) Ig (mA)				電圧 電流 (A) Ig (mA)																										
10	211	8	8	7	33						101	16	6	22	3																								
Tr	動力第3バンク kVA °C ( A)				動力第4バンク kVA °C ( A)				電灯動力 kVA °C ( A)				電灯動力 kVA °C ( A)																										
	電圧 電流 (A) Ig (mA)				電圧 電流 (A) Ig (mA)				電圧 電流 (A) Ig (mA)				電圧 電流 (A) Ig (mA)																										
10																																							
点検箇所	受配電設備										負荷設備										非常用予備装置																		
	電線及支持物	ケル	PAS	開閉装置	開閉装置	母線	変圧器	避雷器	配電盤	表示灯	保護継電器	接地線	施受電室	錠	高圧配電	保護柵	機器本体の過熱	接続部の過熱	異音異臭・損傷汚損等	分電盤	電盤	電機	低圧コンデンサ	接地線	照明	溶接	電熱	漏電火災警報器	漏電遮断器	機器及び接続部の過熱	異音異臭・損傷汚損等	絶縁監視装置	問診	原動機	発電機	配電盤	蓄電池		
10	✓	✓	✓	✓	✓	✓	✓	✓	✓	✓	✓	✓	✓	✓	✓	✓	✓	✓	✓	✓	✓	✓	✓	✓	✓	✓	✓	✓	✓	✓	✓	✓	✓	✓	✓	✓	✓	✓	✓
(特記事項)																																							
高圧 SC 10/12 kVAR 37°C DM 0.397 受電 VIT → 下取 2MA 0.801 ← 7/10 巡回点検時 異常を認めず																																							

記載注意 点検箇所の該当欄には✓印で記入する。所見手入れ等の特記事項あるときは○印を記入し、○印内に数字番号を記入したうえ、特記事項欄に同番号別にその所見処置等の事項を詳細に記入する。  
 注、Igは変圧器のB種アース線に流れる電流。

# 電気工作物月次点検報告書

整理番号

▶この書類の保存期間は3年です。大切に保管して下さい。

令和6年7月分

P-

事業場名 <b>厚木市営南毛利スポーツセンター</b>																																
託送事業者 東京電力パワーグリッド <b>平塚</b> 支社				供給事業者 <b>オリックス(株)</b>				7 月 分		使用電力量 kWh		電気料金 円		単価 円/kWh		月使用電力量 契約電力 h																
契約電力 135 kW		契約容量 500 kVA		契約種別 高圧A・高圧 業務用		最大電力 (25 kW)		力率 100%		5057						39																
項目 日	時刻	天候	受電盤									電力量計 (乗率280)																				
			温度			電圧 (kV)			電流 (A)			電力 (kW)		力率 %		前回指針		月 日		一日平均 電力量 (kWh)												
			外気			RS ST TR			R S T							6/11																
10	12:20	曇	32 31			6.5 6.5 6.4			6 6 4			5 15.5		506330		5887		189														
Tr	動力第1バンク 40℃ (206 A)				動力第2バンク 41℃ (206 A)				電灯第1バンク 40℃ (238 A)				電灯第2バンク ℃ ( A)																			
	電圧		電流 (A)		I <sub>g</sub>		電圧		電流 (A)		I <sub>g</sub>		電圧		電流 (A)		I <sub>g</sub>															
10	20	2	0	0	0	6	20	18	17	15	7	10	32	7	26	5																
Tr	動力第3バンク ℃ ( A)				動力第4バンク ℃ ( A)				電灯第1バンク ℃ ( A)				電灯第2バンク ℃ ( A)																			
	電圧		電流 (A)		I <sub>g</sub>		電圧		電流 (A)		I <sub>g</sub>		電圧		電流 (A)		I <sub>g</sub>															
10																																
点検箇所	受配電設備												負荷設備												非常用電源装置		蓄電池					
	電線及び支持物	ケーブル	開閉装置	母線	変圧器	避雷器	配電盤	保護継電器	接地線	施設	錠	保護柵	機器本体	接続部	異音異臭	分制御盤	電盤	低圧コンデンサ	接地線	照明	溶接機	電熱装置	漏電遮断器	機器及び接続部の過熱	異音異臭・損傷汚損等	絶縁監視装置		問診	原動機	発電機	配電盤	
10	✓	✓	✓	✓	✓	✓	✓	✓	✓	✓	✓	✓	✓	✓	✓	✓	✓	✓	✓	✓	✓	✓	✓	✓	✓	✓	✓	✓	✓	✓	✓	✓
(特記事項)																																
①②定期点検書に記入済み 高圧 PC 30 kVA 36°C 受電CVTシズク ZMA																非常用直流電源装置 整流器 120 VDC 蓄電池 " 負荷 " 出力電流 0 (A)																
DM 0.105 0.122 ← 1/10																巡回点検時 異常を又とめません																

記載注意 点検箇所の該当欄には✓印で記入する。所見手入れ等の特記事項あるときは○印を記入し、○印内に数字番号を記入したうえ、特記事項欄に同番号別にその所見処置等の事項を詳細に記入する。  
注、I<sub>g</sub>は変圧器のB種アース線に流れる電流。

自動ドア保守点検報告書

□東京サービスセンター 03-5711-2515 □横浜支店 045-450-3355 □南大阪営業所 06-6377-8484  
 □おたかの森営業所 04-7190-5788 □厚木営業所 046-229-1343 □神戸営業所 078-822-1564  
 □城西営業所 03-5942-5350 □名古屋支店 052-911-2361 □東京港営業所 075-591-0161  
 □立川営業所 042-521-4121 □静岡営業所 054-238-5225 □姫路営業所 079-286-8055  
 □千葉営業所 047-435-3798 □浜松営業所 053-441-2032 □休日・夜間専用 0120-661-151  
 □埼玉営業所 048-657-8151 □大阪サービスセンター 06-6377-8484

お客様名	厚木市菅南毛利スポーツセンター 御中			御確認
御住所	神奈川県厚木市温水西1-27-1。			[Redacted]
	契約種別 ST2			
電話番号	区分	保守点検	保証期間	スポット点検
受付番号	点検日時 (西暦)	2024年7月16日(火) 10:00 ~ 11:15		合計契約台数 4台
				作業者 [Redacted]

点検結果・報告事項 各部点検動作確認結果ありせん。

判定・処置内容		良好:V	調整:A	締付:T	清掃:C	注油:L	要注意:Δ	要交換:X	交換済:S	該当無:-	範囲内:○	見積提出中:M	
扉	No	00185651	00245375	00245445	00245446								
設置場所	機種	体育館出入口外側	体育館出入口内側	1階エスコ管理棟	1階エスコ管理棟								
使用状況	開閉回数	116572	7013	158899	56551								
	開閉速度(9・8・7・6・5・4・3・2・1・0)	開(8)閉(4)保(2)	開(8)閉(4)保(2)	開(7)閉(4)保(2)	開(7)閉(4)保(2)								
ドア・サッシ部	ドアの傷	V	V	V	V								
	異音	V	V	V	V								
	ガイドレール内の異物	C	C	C	C								
	全閉時の戸先隙間	V	V	V	V								
	指詰め防止の確保	V	V	V	V								
	無目点検カバーの取付状態	V	V	V	V								
	ドアとの隙間(ガイドレール方立・無目)	V	V	V	V								
懸架部	ステッカー・警告ラベル・戸袋警告ラベル	V	V	V	V								
	戸車の摩耗・損傷	V C	V C	V C	V C								
	ドアストッパーの締付	V	V	V	V								
	ハンガーレールの締付	V	V	V	V								
動力作動部	ハンガーレールの汚れ・摩耗	V C	V C	V C	V C								
	脱線防止の締付・隙間・摩耗	V	V	V	V								
	異音	V	V	V	V								
電源回路	エンジンの取付状態	V	V	V	V								
	防振ゴムの変形	V	V	V	V								
	ベルト・チェーン・ワイヤーの締付・張り・摩耗	V	V	V	V								
	手動開閉	V	V	V	V								
その他	電源スイッチの作動	V	V	V	V								
	電線の支持・接続・損傷	V	V	V	V								
	電源・電圧(1Y)	-	-	-	-								
	絶縁抵抗(1Y)	-	-	-	-								
	総合動作(開閉・反転動作の確認)	V	V	V	V								
センサー部	オートロック装置の作動	-	-	-	-								
	電気錠デットボルトと鍵受けとの隙間	-	-	-	-								
	システム作動の確認	-	-	-	-								
	各部締結部増し締め	V	V	V	V								
有効開口幅(mm)	幅	1680	1680	1250	1210								
	外センサー	有効開口±左右各(150mm以上)	V	V	V	V							
		奥行(1000mm以上)	V	V	V	V							
		ドア直近(150mm未満)	V	V	V	V							
	内センサー	幅	V	V	V	V							
		有効開口±左右各(150mm以上)	V	V	V	V							
		奥行(1000mm以上)	V	V	V	V							
		ドア直近(150mm未満)	V	V	V	V							
	補助光線センサーの作動状況	V	V	V	V								

交換部品明細

設置場所	交換部品名	仕様	数量	有償	無償	単価	金額
上記の通り保守点検を実施致しましたので、ご報告申し上げます。						合計	



令和6年度厚木市営南毛利スポーツセンター  
消防設備点検業務委託

第1回

令和6年7月・機器点検

神奈川県厚木市厚木町9番5号

アイシン

代表取締役

消防用設備等（特殊消防用設備等）点検結果報告書

年 月 日

厚木市消防長

殿

届 出 者

住 所

氏 名

電話番号

下記のとおり消防用設備等（特殊消防用設備等）の点検を実施したので、消防法第17条の3の3の規定に基づき報告します。

記

防 火 対 象 物	所 在 地	厚木市温水西1-27-1					
	名 称	厚木市営南毛利スポーツセンター					
	用 途	(15)項 ・ (前各項に該当しない事業場)					
	規 模	地上	2階	地下	階	延べ面積	3,197.86 m <sup>2</sup>
消防用設備等 (特殊消防用設備等)の種類等	消火器具 屋内消火栓設備 自動火災報知設備 非常警報器具及び設備 誘導灯及び誘導標識 非常電源(専用受電設備) 防排煙制御設備						
※受 付 欄		※経 過 欄			※備 考		

- 備考
- この用紙の大きさは、日本産業規格A4とすること。
  - 消防設備士又は消防設備点検資格者が点検を実施した場合は、点検を実施した全ての者の情報を別記様式第3に記入し、添付すること。
  - 消防用設備等又は特殊消防用設備等ごとの点検票を添付すること。
  - ※印欄は、記入しないこと。

名 称	厚木市営南毛利スポーツセンター		防 火 者	
所 在 地	厚木市温水西1-27-1		点検実施 責 任 者	
点検種別	<del>機器点検</del> 総合点検・ (設備等設置維持計画 による点検)	点検年月日	令和6年7月8日～6年7月8日	
設 備 名	点 検 結 果		措 置 内 容	立 会 者
	判 定	不 良 内 容		
消火器具	○良 不良			
屋内消火栓設備	○良 不良			
自動火災報知設備	良・○不良	別紙点検票参照		
非常警報器具 及び設備	○良 不良			
誘導灯及び 誘導標識	○良 不良			
非常電源 (専用受電設備)	○良 不良			

- 備考 1 この用紙の大きさは、日本産業規格A4とすること。  
 2 判定欄は、正常の場合は「良」に、不良の場合には「不良」に○印を付し、不良内容欄にその内容を記入すること。  
 3 措置内容欄には、点検の際措置した内容を記入すること。

設 備 名	点 検 結 果		措 置 内 容	立 会 者
	判 定	不 良 内 容		
防排煙制御設備	○良 不良			
	良・不良			
	良・不良			
	良・不良			
	良・不良			
	良・不良			
	良・不良			
	良・不良			
	良・不良			
	良・不良			

- 備考 1 この用紙の大きさは、日本産業規格A4とすること。  
 2 判定欄は、正常の場合は「良」に、不良の場合には「不良」に○印を付し、不良内容欄にその内容を記入すること。  
 3 措置内容欄には、点検の際措置した内容を記入すること。

## 消防用設備等(特殊消防用設備等)点検者一覧表

点 検 者					設 備 名
住 所	厚木市厚木町3-5		氏 名		自動火災報知設備 非常警報器具及び設備 誘導灯及び誘導標識 非常電源(専用受電設備) 防排煙制御設備
社 名	アイシン防災株式会社		電話番号	046-221-4175	
資格		消防設備士			
種類等	交付年月日	交付番号	交付知事	講習受講年月	
甲 種 特 類	年 月 日	第 号		年 月	
甲・乙種 1 類	年 月 日	第 号		年 月	
甲・乙種 2 類	年 月 日	第 号		年 月	
甲・乙種 3 類	年 月 日	第 号		年 月	
甲・乙種 4 類	年 月 日	第 号		年 月	
甲・乙種 5 類	年 月 日	第 号		年 月	
乙 種 6 類	年 月 日	第 号		年 月	
乙 種 7 類	年 月 日	第 号		年 月	
備 考					
資格		消防設備点検資格者			
種類等	交付年月日	交付番号	有効期限		
特 種	年 月 日	第 号	年 月 日		
第 1 種	H31年 4 月 16 日	第 142101065 号	R7 年 3 月 31 日		
第 2 種	R3年 2 月 19 日	第 242300171 号	R8 年 3 月 31 日		

点 検 者					設 備 名
住 所	厚木市厚木町3-5		氏 名		消火器具 屋内消火栓設備
社 名	アイシン防災株式会社		電話番号	046-221-4175	
資格		消防設備士			
種類等	交付年月日	交付番号	交付知事	講習受講年月	
甲 種 特 類	年 月 日	第 号		年 月	
甲・乙種 1 類	年 月 日	第 号		年 月	
甲・乙種 2 類	年 月 日	第 号		年 月	
甲・乙種 3 類	年 月 日	第 号		年 月	
甲・乙種 4 類	年 月 日	第 号		年 月	
甲・乙種 5 類	年 月 日	第 号		年 月	
乙 種 6 類	平成18年 1 月 5 日	第 00184 号	東京都	令和1年 11 月	
乙 種 7 類	年 月 日	第 号		年 月	
備 考					
資格		消防設備点検資格者			
種類等	交付年月日	交付番号	有効期限		
特 種	年 月 日	第 号	年 月 日		
第 1 種	令和3年 7 月 14 日	第 141801170 号	令和9年 3 月 31 日		
第 2 種	令和3年 7 月 15 日	第 241801232 号	令和9年 3 月 31 日		

- 備考 1 この用紙の大きさは、日本産業規格A4とすること。
- 2 住所、社名及び電話番号の欄は、点検者が会社(会社以外の法人に所属する場合は当該法人)に所属する場合には、当該所属する会社の住所、社名及び電話番号を記入すること。
- 3 資格の欄は、消防設備士又は消防設備点検資格者の種類等、交付年月日、交付番号、交付機関、最新の講習受講年月、有効期限を記載すること。
- 4 誘導灯及び誘導標識の点検を実施した者は、備考欄に電気工事士法(昭和35年法律第139号)第3条に規定する電気工事士免状又は電気事業法(昭和39年法律第170号)第44条第1項に規定する第一種電気主任技術者免状、第二種電気主任技術者免状若しくは第三種電気主任技術者免状のいずれかの免状の種類、交付番号及び交付年月日を記載すること。(第二種消防設備点検資格者の免状の交付を受けている者を除く。)

# 点検結果判定概要

物件名	厚木市営南毛利スポーツセンター		
所在地	厚木市温水西1-27-1	点検実施会社	アイシン防災株式会社
点検種別	機器・総合	令和6年7月8日～	6年7月8日
設備名	点検結果		
消火器具	・異常なし		
屋内消火栓設備	・異常なし		
自動火災報知設備	・警戒No.4体育館 発信機不具合の為、交換を要します		
非常警報器具及び設備	・異常なし		
誘導灯及び誘導標識	・異常なし		
非常電源(専用受電設備)	・異常なし		
防排煙制御設備	・異常なし		

消 火 器 具 点 検 票													
名 称	厚木市営南毛利スポーツセンター						防 火 管理者	[REDACTED]					
所 在	厚木市温水西 1-27-1						立会者	[REDACTED]					
点検種別	機 器 点 検			点検年月日	令和 6 年 7 月 8 日 ~ 6 年 7 月 8 日								
点 検 者	氏名			点 検 者 所属会社	社名			TEL					
	[REDACTED]				アイシン防災株式会社			046-221-4175					
				住所			神奈川県厚木市厚木町3-5						
点 検 項 目		点 検 結 果						措 置 内 容					
		消 火 器 の 種 別									判 定	不 良 内 容	
		A	B	C	D	E	F						
機 器 点 検													
設 置 状 況	設 置 場 所	<input type="radio"/>					<input type="radio"/>						
	設 置 間 隔	<input type="radio"/>					<input type="radio"/>						
	適 応 性	<input type="radio"/>					<input type="radio"/>						
	耐 震 措 置	/					/						
表 示 標 識	<input type="radio"/>					<input type="radio"/>							
消 火 器 の 外 形	本 体 容 器	<input type="radio"/>					<input type="radio"/>						
	安 全 栓 の 封	<input type="radio"/>					<input type="radio"/>						
	安 全 栓	<input type="radio"/>					<input type="radio"/>						
	使用済みの表示装置	/					/						
	押し金具・レバー等	<input type="radio"/>					<input type="radio"/>						
	キ ャ ッ プ	<input type="radio"/>					<input type="radio"/>						
	ホ ー ス	<input type="radio"/>					<input type="radio"/>						
	ノズル・ホーン・ノズル栓	<input type="radio"/>					<input type="radio"/>						
	指 示 圧 力 計	<input type="radio"/>					<input type="radio"/>						
	圧 力 調 整 器	/					/						
	安 全 弁	/					/						
	保 持 装 置	/					/						
	車 輪 ( 車 載 式 )	/					/						
ガ ス 導 入 管 ( 車 載 式 )	/					/							

- 備考
- 1 この用紙の大きさは、日本産業規格A4とすること。
  - 2 消火器の種別欄は、該当するものについて記入すること。Aは粉末消火器、Bは泡消火器、Cは強化液消火器、Dは二酸化炭素消火器、Eはハロゲン化合物消火器、Fは水消火器をいう。
  - 3 判定欄は、正常の場合は○印、不良の場合は不良個数を記入し、不良内容欄にその内容を記入すること。
  - 4 選択肢のある欄は、該当事項に○印を付すこと。
  - 5 措置内容欄には、点検の際措置した内容を記入すること。

消火器の内部等機能	本体容器	本体容器	○						○		
	内筒等	内筒等	/						/		
		液面表示	/						/		
	消薬剤	性状	○						○		
		消火薬剤量	○						○		
	加圧用ガス容器	/						/			
	カッター・押し金具	○						○			
	ホース	○						○			
	開閉式ノズル・切替式ノズル	/						/			
	指示圧力計	○						○			
	使用済みの表示装置	/						/			
	圧力調整器	/						/			
	安全弁・減圧孔 (排圧栓を含む。)	○						○			
	粉上り防止用封板	/						/			
	パッキン	○						○			
サイホン管・ガス導入管	○						○				
ろ過網	/						/				
放射能力	/						/				
消火器の耐圧性能	/						/				
簡易消火用具	外形	/	/	/	/	/	/	/			
	水量等	/	/	/	/	/	/	/			
備考	・異常なし 設置場所及び設置個数は一覧表参照										
測定機器	機器名	型式	校正年月日	製造者名	機器名	型式	校正年月日	製造者名			
	万能工具										
	秤	D-6923									
器種名	設置数	点検数	合格数	要修理数	廃棄数						
粉末(外形)	17	17	17	0	0						
粉末(内部及機能)	7	2	2	0	0						

- 備考 1 この用紙の大きさは、日本産業規格A4とすること。  
 2 消火器の種別欄は、該当するものについて記入すること。Aは粉末消火器、Bは泡消火器、Cは強化液消火器、Dは二酸化炭素消火器、Eはハロゲン化物消火器、Fは水消火器をいう。  
 3 判定欄は、正常の場合は○印、不良の場合は不良個数を記入し、不良内容欄にその内容を記入すること。  
 4 選択肢のある欄は、該当事項に○印を付すこと。  
 5 措置内容欄には、点検の際措置した内容を記入すること。



屋内消火栓設備点検票

名称	厚木市営南毛利スポーツセンター		防火管理者	[REDACTED]		
所在	厚木市温水西1-27-1		立会者	[REDACTED]		
点検種別	<input checked="" type="radio"/> 機器	総合	点検年月日	令和6年7月8日～ 6年7月8日		
点検者	氏名	[REDACTED]	点検者所属会社	社名 アイシン防災株式会社 TEL 046-221-4175		
			住所	神奈川県厚木市厚木町3-5		
点検設備名	ポンプ	製造者名	(株)荏原製作所 2016年製	電動機	製造者名 東芝	
		型式等	.50MEFU3 55.5		型式等 IKKH3-FCKLW 21E	
点検項目		点検結果			措置内容	
		種別・容量等の内容	判定	不良内容		
機器点検						
水源	貯水槽	種別	コンクリート床下水槽		○	
	水量		m <sup>3</sup>		○	
	水状				○	
	給水装置		手動給水		○	
	水位計				/	
	圧力計				/	
	バルブ類				○	
加圧送水装置	ポンプ電動機の制御装置	周囲の状況	1階階段下ポンプ室		○	
		外形	壁掛型		○	
		表示			○	
		電圧計・電流計	200 V	20.0 A	○	
		開閉器・スイッチ類	MCCB75A		○	
		ヒューズ類	A		○	
		継電器			○	
		表示灯			○	
		結線接続			○	
		接地	D 種接地		○	
予備品等			/			

- 備考
- この用紙の大きさは、日本産業規格A4とすること。
  - 種別・容量等の内容欄は、該当するものについて記入すること。
  - 判定欄は、正常の場合は○印、不良の場合は×印を記入し、不良内容欄にその内容を記入すること。
  - 選択肢のある欄は、該当事項に○印を付すこと。
  - 措置内容欄には、点検の際措置した内容を記入すること。

加圧ポンプ送水装置	起動装置	直接操作部	周囲の状況	制御盤	○		
			外形	押しボタン	○		
			表示		○		
			機能		○		
		遠隔操作部	周囲の状況	消火栓箱組込	○		
			外形	P型1級 発信機	○		
			表示		○		
			機能	専用 (兼用)	○		
		遠隔起動部	周囲の状況		/		
			外形		/		
			機能		/		
		起開閉装置	圧カスイッチ	設定圧力	MPa	/	
	起動用圧カタンク			MPa	/		
	機能		作動圧力	MPa	/		
	電動機	外形	三相直入始動方式		○		
		回転軸	1440rpm		○		
		軸受部			○		
		軸継手	フランジ式		○		
	ポンプ	機能	直入始動		○		
		外形			○		
		回転軸	1450rpm		○		
		軸受部			○		
		グランド部			○		
		連成計・圧力計	連-0.01KPa 圧1.6MPa		○		
	呼水装置	性能	0.55 MPa 320 L/min		○		
		呼水槽	50 L		○		
		バルブ類	仕切弁×1、逆止弁×1		○		
自動給水装置		ボールタップ方式		○			
減水警報装置		フロート方式		○			
性能試験装置	フート弁			○			
	性能試験装置			○			
	高架水槽方式		MPa	/			
圧力水槽方式		MPa	/				
減圧のための措置					/		

- 備考 1 この用紙の大きさは、日本産業規格A4とすること。  
 2 種別・容量等の内容欄は、該当するものについて記入すること。  
 3 判定欄は、正常の場合は○印、不良の場合は×印を記入し、不良内容欄にその内容を記入すること。  
 4 選択肢のある欄は、該当事項に○印を付すこと。  
 5 措置内容欄には、点検の際措置した内容を記入すること。

配管等	管・管継手		主管(開)		○			
	支持金具・つり金具				○			
	バルブ類				○			
	ろ過装置				/			
	逃し配管				○			
屋内消火栓箱等	消火栓箱	周囲の状況		1F×3台 2F×1台		○		
		外形		埋込型4台		○		
		表示				○		
	ホース・ノズル	外形	1号消火栓	ホース 15 m× 8 本	ノズル径 13 mm	○		
			易操作性1号消火栓・2号消火栓・広範囲型2号消火栓	ホース m× 本	ノズル径 mm	/		
		操作性				○		
		ホースの耐圧性能		2015・2017年製		/		
	消火栓開閉弁		玉型弁 差込式 40A		○			
	表示灯		専用 (兼用)		○			
	始動表示灯		フリッカー方式		○			
	使用方法の表示		説明図		○			
	降下装置	周囲の状況				/		
		外形				/		
		表示灯				/		
		表示機				/		
耐震措置				○				
総 合 点 検								
ポンプ方式	起動性能等	加圧送水装置				/		
		表示・警報等				/		
		電動機の運転電流		A		/		
		運転状況				/		
	放水圧力		MPa		/			
	放水量		L/min		/			
	減圧のための措置				/			
高架水槽方式・ 圧力水槽方式	放水圧力		MPa		/			
	放水量		L/min		/			
	減圧のための措置				/			
備考	・異常なし  締切運転実施結果 圧力0.56MPa 運転電流11.2A 流量試験実施結果 圧力0.45MPa 運転電流20.4A							
測定機器	機器名	型式	校正年月日	製造者名	機器名	型式	校正年月日	製造者名
	ピトーゲージ	B-7805	H28.2					
	回路計	PDM-250						

備考 1 この用紙の大きさは、日本産業規格A4とすること。  
 2 種別・容量等の内容欄は、該当するものについて記入すること。  
 3 判定欄は、正常の場合は○印、不良の場合は×印を記入し、不良内容欄にその内容を記入すること。  
 4 選択肢のある欄は、該当事項に○印を付すこと。  
 5 措置内容欄には、点検の際措置した内容を記入すること。



自動火災報知設備点検票						
名称	厚木市営南毛利スポーツセンター				防火者	
所在	厚木市温水西1-27-1				立会者	
点検種別	機器	総合	点検年月日	令和6年7月8日～6年7月8日		
点検者	氏名		点検者	社名	アイシン防災株式会社 TEL 046-221-4175	
			所属会社	住所	神奈川県厚木市厚木町3-5	
点検設備名	受信機	製造者名	松下電工(株)			
		型式等	受第15-10号 BVJ14110 2006年製			
点検項目		点検結果			措置内容	
		種別・容量等の内容	判定	不良内容		
機器点検						
予備電源・非常電源 (内蔵型)	外形表示	Ni-cd蓄電池(密閉型)	○			
	端子電圧	DC24V 0.45Ah 2022年製	○			
	※端子電圧	27 V	○			
	※切替装置	自動切換	○			
	※充電装置	トリクル充電	○			
	※結線接続	コネクター方式	○			
受信機	周囲の状況	1階 事務室	○			
	外形表示	P型1級 壁掛型	○			
	警戒区域の表示装置	7/10回線	○			
	電圧計	電源表示灯 V	○			
	スイッチ類		○			
	ヒューズ類	F1=3 A	○			
	※継電器		○			
	表示灯		○			
	通話装置	受信機～発信機間	○			
	※結線接続		○			
中継器	接地	D種接地工事	○			
	附属装置	消火栓・非常放送・警備	○			
	※火災表示等	蓄積式		○		
		アナログ式		/		
		二信号式		/		
		その他		/		
	※注意表示		/			
回路導通	自動断線検出機能	○				
設定表示温度等		/				
感知器作動等の表示		/				
予備品等	ヒューズ等	○				

- 備考
- この用紙の大きさは、日本産業規格A4とすること。
  - 種別・容量等の内容欄は、該当するものについて記入すること。
  - 判定欄は、正常の場合は○印、不良の場合は×印を記入し、不良内容欄にその内容を記入すること。
  - 選択肢のある欄は、該当事項に○印を付すこと。
  - 措置内容欄には、点検の際措置した内容を記入すること。
  - 票中※印の欄は、自動試験機能を有するものにあつては記入不要。

感 状 況	外 形		○		
	警 戒	未 警 戒 部 分		○	
		感 知 区 域		○	
		適 応 性		○	
		機 能 障 害		○	
知 器	※ 熱 感 知 器	ス ポ ッ ト 型	差動 定温(再) 熱アナログ	○	
	分 布 型	空 気 管 式		/	
		熱電対式・熱半導体式		/	
	感 知 線 型		/		
器	※ 煙 感 知 器	ス ポ ッ ト 型	イオン 光電 アナログ	○	
	分 離 型		/		
	※ 炎 感 知 器	赤外線 紫外線	/		
	※ 多信号感知器・複合式感知器		/		
	遠隔試験機能を有する感知器		/		
発 信 機	周 囲 の 状 況	1F×3台 2F×1台	○		
	外 形	P型1級	×	備考参照	
	表 示		○		
	押しボタン・送受話器		○		
	表 示 灯	AC24V	○		
音 響 装 置	外 形		○	非常放送連動	
	取 付 状 態		○	"	
	音 圧 等		○	"	
	鳴 動 方 式	一斉 区分 相互 再鳴動	○	"	
※ 蓄 積 機 能		○			
※ 二 信 号 機 能		/			

- 備考
- この用紙の大きさは、日本産業規格A4とすること。
  - 種別・容量等の内容欄は、該当するものについて記入すること。
  - 判定欄は、正常の場合は○印、不良の場合は×印を記入し、不良内容欄にその内容を記入すること。
  - 選択肢のある欄は、該当事項に○印を付すこと。
  - 措置内容欄には、点検の際措置した内容を記入すること。
  - 自動試験機能を有するものにあつては、異常の発生状況、異常が発生した箇所の整備状況等を記録した書類を添付すること。
  - 票中※印の欄は、自動試験機能を有するものにあつては記入不要。

自動試験機能	予備電源・非常電源		/					
	受信機の火災表示		/					
	受信機の注意表示		/					
	受信機・中継器の制御機能・電路		/					
	感知器		/					
	感知器回路・ベル回路		/					
無線機能		/						
総合点検								
同時作動		/						
※煙感知器等の感度		/						
地区音響装置の音圧		/						
※総合作動		/						
備考	・警戒No.4 体育館 発信機不具合の為、交換を要します							
測定機器	機器名	型式	校正年月日	製造者名	機器名	型式	校正年月日	製造者名
	加熱試験器	HK-3	2026.4迄		メーターリレー試験器			
	加煙試験器	FTGJ001-Z	2026.4迄		炎感知器用自動試験器			
	煙感知器用感度試験器	TSA-B100	2029.1迄		回路計	SP-10D		
	外部試験器				普通騒音計	OS-11		
	減光フィルター							

- 備考
- この用紙の大きさは、日本産業規格A4とすること。
  - 種別・容量等の内容欄は、該当するものについて記入すること。
  - 判定欄は、正常の場合は○印、不良の場合は×印を記入し、不良内容欄にその内容を記入すること。
  - 選択肢のある欄は、該当事項に○印を付すこと。
  - 措置内容欄には、点検の際措置した内容を記入すること。
  - 自動試験機能を有するものにあつては、異常の発生状況、異常が発生した箇所の整備状況等を記録した書類を添付すること。
  - 票中※印の欄は、自動試験機能を有するものにあつては記入不要。

警戒区域		感 知 器												※地区音響装置	発信機	点検結果				
番号 No.	名称	差 動 式			定温式		熱アナログ式スポット型	※ 煙 式												
		※ 分布型			スポット型	スポット型		※ 感知線型	ス ポ ッ ト 型			分 離 型								
		空気管式	熱電対式	熱半導体式					イオン化式 非蓄積	光電式 非蓄積	イオン化アナログ式	光電アナログ式	光電式 非蓄積				光電アナログ式 蓄積			
1	1階事務室 電気室 ホール				14	14								3					1	○
2	2階トレーニング室 卓球室				10	1								1					1	○
3	体育館 東側南側													15					1	○
4	体育館 西側北側													10					1	×
5	階段													1						○
6	パイプスペース													1						○
7	体育館器具庫													1						○
合 計					24	15								32					4	
備 考																				

- 備考
- この用紙の大きさは、日本産業規格A4とすること。
  - 受信機の表示番号又は警戒区域ごとに個数を記入すること。
  - ※印のあるもので不良のものは、（その7）に機器ごとの点検結果を記入すること。
  - 点検結果欄は、正常の場合は○印、不良の場合は×印を記入し、点検の際措置した内容は備考欄に記入すること。
  - 警戒区域内の感知器の個数が1の場合、階ごとに感知器の個数を記入すること。

非常警報器具及び設備点検票							
名 称	厚木市営南毛利スポーツセンター				防 火 者		
所 在	厚木市温水西1-27-1				立 会 者		
点検種別	○機器 総合	点検年月日	令和6年 7月 8日～		6年 7月 8日		
点 検 者	氏名	点 検 者 所属会社	社名	アイシン防災株式会社 TEL 046-221-4175			
			住所	神奈川県厚木市厚木町3-5			
点 検 設 備 名	操作部・ 複合装置	製造者名	松下電器産業(株) 2006年製		増幅器	製造者名	松下電器産業(株) 2006年製
		型式等	WK-EK-110 360W			型式等	WU-RK124
点 検 項 目		点 検 結 果			措 置 内 容		
		種別・容量等の内容	判定	不良内容			
機 器 点 検							
非常電源 (内蔵型)	外 形	Ni-cd蓄電池(密閉型)	○				
	表 示	DC24V 6.0Ah 2022年製	○				
	端 子 電 圧	26 V	○				
	切 替 装 置	自動切替	○				
	充 電 装 置	トリクル充電	○				
	結 線 接 続	コネクター方式	○				
非 常 ベ ル ・ 自 動 式 サ イ レ ン	起 動 装 置	周 囲 の 状 況	/				
		外 形	/				
		表 示 機 能	/				
	操 作 部 ・ 複 合 装 置	外 形	/				
		表 示 電 圧 計	V /				
		ス イ ッ チ 類	/				
		ヒ ュ ー ズ 類	A /				
	ベ ル ・ サ イ レ ン	継 電 器	/				
		表 示 灯	/				
		結 線 接 続	/				
		接 地	/				
	表 示 灯	予 備 品 等	/				
		外 形	/				
		取 付 状 態	/				
		音 圧 等	/				
	鳴 動 方 式	一斉区分 相互再鳴動	/				

- 備考
- 1 この用紙の大きさは、日本産業規格A4とすること。
  - 2 種別・容量等の内容欄は、該当するものについて記入すること。
  - 3 判定欄は、正常の場合は○印、不良の場合は×印を記入し、不良内容欄にその内容を記入すること。
  - 4 選択肢のある欄は、該当事項に○印を付すこと。
  - 5 措置内容欄には、点検の際措置した内容を記入すること。

起 動 装 置	周 囲 の 状 況	1階 事務室	○			
	外 形	押しボタン	○			
	押しボタン等		○			
	発信機・非常電話	自火報発信機	○			
	自動火災報知設備との連動	有 自火報地区音響連動	○			
	増 幅 器 等	周 囲 の 状 況	1階 事務室	○		
		外 形	壁掛型	○		
		表 示		○		
		電 圧 計	電源表示灯 V	○		
		ス イ ッ チ 類		○		
		保 護 板		○		
		ヒ ュ ー ズ 類	AC15・DC25 A	○		
		継 電 器		○		
		計 器 類		○		
		表 示 灯		○		
		結 線 接 続		○		
		接 地	D種接地工事	○		
		回 路 選 択	5/10回線	○		
		2以上の操作部等		/		
		遠隔操作器の連動		/		
		非常用放送切替		○		
		※地震動予報等に係る放送切替		/		
		ス ピー カー	回 路 短 絡		○	
	音 声 警 報 音			○		
	火 災 音 信 号			○		
マイクrophon			○			
予 備 品 等			○			
外 形			○			
取 付 状 態			○			
音 圧 等	92dB以上		○			
鳴 動 方 式	①斉 ②区分 相互 ③再鳴動		○	火災断定放送2分		
音 量 調 整 器			○			
警 鐘 ・ 等	表 示 灯		/			
	周 囲 の 状 況		/			
	外 形		/			
機 能		/				

- 備考
- この用紙の大きさは、日本産業規格A4とすること。
  - 種別・容量等の内容欄は、該当するものについて記入すること。
  - 判定欄は、正常の場合は○印、不良の場合は×印を記入し、不良内容欄にその内容を記入すること。
  - 選択肢のある欄は、該当事項に○印を付すこと。
  - 措置内容欄には、点検の際措置した内容を記入すること。
  - 票中※印のあるものは、消防法施行規則（昭和36年自治省令第6号）第二十五条の二第二項第三号りに規定する地震動予報等に係る放送を行う場合に限る。

総 合 点 検								
音響装置・スピーカーの音圧			/					
総 合 作 動			/					
備 考	<p>・異常なし</p>							
測 定 機 器	機 器 名	型 式	校正年月日	製造者名	機 器 名	型 式	校正年月日	製造者名
	騒音計	OS-11						
	回路計	JP-8D						

- 備考
- 1 この用紙の大きさは、日本産業規格A4とすること。
  - 2 種別・容量等の内容欄は、該当するものについて記入すること。
  - 3 判定欄は、正常の場合は○印、不良の場合は×印を記入し、不良内容欄にその内容を記入すること。
  - 4 選択肢のある欄は、該当事項に○印を付すこと。
  - 5 措置内容欄には、点検の際措置した内容を記入すること。

誘導灯及び誘導標識点検票							
名称	厚木市営南毛利スポーツセンター					防火管理者	
所在	厚木市温水西1-27-1					立会者	
点検種別	機器		点検年月日	令和6年 7月 8日～		6年 7月 8日	
点検者	氏名		点検者 所属会社	社名		TEL	
				アイシン防災株式会社		046-221-4175	
			住所				
			神奈川県厚木市厚木町3-5				
点検項目	点検結果						措置内容
	種別・容量等の内容			判定	不良内容		
	避難口	通路	客席				
機器点検							
誘 導 灯	外箱・表示面	種類				○	
		視認障害等				○	
		外形				○	
		表示				○	
	非常電源 (内蔵型)	外形				○	
		表示				○	
		機能				○	
	光源					○	
	点検スイッチ					○	
	ヒューズ類					○	
結線接続					○		
信号 装置 等	外形	/	/		/		
	結線接続	/	/		/		
	機能	/	/		/		

- 備考
- 1 この用紙の大きさは、日本産業規格A4とすること。
  - 2 種別・容量等などの内容欄は、該当するものについて記入すること。
  - 3 判定欄は、正常の場合は○印、不良の場合は×印を記入し、不良内容欄にその内容を記入すること。
  - 4 選択肢のある欄は、該当事項に○印を付すこと。
  - 5 措置内容欄には、点検の際措置した内容を記入すること。

誘 導	外 形		/	/		/		
	視 認 障 害 等		/	/		/		
	採 光 又 は 照 明		/	/		/		
	※ 表 示 面 の 輝 度		/	/		/		
	※ 設 置 場 所 の 照 度		/	/		/		
	※※ ヒ ュ ー ズ 類		/	/		/		
	※※ 結 線 接 続		/	/		/		
標 識	※※※非常電源	外 形	/	/		/		
		表 示	/	/		/		
		機 能	/	/		/		
備 考	<p>・異常なし</p> <p>設置場所及び設置個数は一覧表参照</p>							
測 定 機 器	機 器 名	型 式	校正年月日	製造者名	機 器 名	型 式	校正年月日	製造者名
	回路計	JP-8D		■■■■■				

備考

- この用紙の大きさは、日本産業規格A4とすること。
- 種別・容量等などの内容欄は、該当するものについて記入すること。
- 判定欄は、正常の場合は○印、不良の場合は×印を記入し、不良内容欄にその内容を記入すること。
- 選択肢のある欄は、該当事項に○印を付すこと。
- 措置内容欄には、点検の際措置した内容を記入すること。
- 票中※印のあるものは、消防法施行規則（昭和36年自治省令第6号）第28条の2第1項第3号ハ並びに第28条の3第4項第3号の2及び第10号に規定する蓄光式誘導標識、「誘導灯及び誘導標識の基準」（平成11年消防庁告示第2号）第5第3号(5)に規定する高輝度蓄光式誘導標識に限る。
- 票中※※印のあるものは、電気エネルギーにより光を発する誘導標識に限る。
- 票中※※※印のあるものは、電気エネルギーにより光を発する誘導標識のうち、内蔵型の電源を有するものに限る。

# 誘 導 灯 台 数 記 録 表

名 称	厚木市営南毛利スポーツセンター	点検年月日	令和6年7月8日～ 6年7月8日
-----	-----------------	-------	------------------

設置階	避難口			通 路						高輝度						客席 W	標識 枚	備 考
				室 内			廊 下			避難口			通 路					
	大型	中型	小型	大型	中型	小型	大型	中型	小型	A級	B級	C級	A級	B級	C級			
1階											4				5			
2階											2	3			2			
合 計											6	3			7			
	階 段 通 路 誘 導 灯															備 考		
階 段	W×	W×	W×	階 段	W×	W×	W×											

防 排 煙 制 御 設 備 点 検 票											
名 称	厚木市営南毛利スポーツセンター (管理棟・体育館)						防 火 管理 者	[REDACTED]			
所 在	厚木市温水西1-27-1						立 会 者	[REDACTED]			
点検種別	○機器・総合		点検年月日	令和6年 7 月 8 日～ 6年 7 月 8 日							
点 検 者	氏名		点 検 者 所 属 会 社	社名		TEL					
	[REDACTED]			アイシン防災株式会社		046-221-4175					
			住所		神奈川県厚木市厚木町3-5						
点 設 備 検 名	連 制 御 器	連動制御盤	製造者名	ニッタン(株)		型 式	NSS-32TI		2001年製	設 置 数	1
		連動操作盤									
点 検 項 目			点 検 結 果				措 置 内 容				
			種別・容量等の内容		判 定	不 良 内 容					
外 観			点 検								
予備電源・非常 電源 (内蔵型)	外 形		Ni-cd蓄電池 (密閉型)		○						
	表 示		DC24V 0.45Ah 2022年製		○						
連 連 動 中 制 御 器 器	周 囲 の 状 況		1階 事務室		○						
	外 形		壁掛型		○						
	作 動 ・ 確 認 表 示 装 置		LED		○						
	電 圧 計		電源表示灯		○						
	ス イ ッ チ 類				○						
	表 示				○						
予 備 品 等		ヒューズ等		○							
手 動 開 閉 装 置	周 囲 の 状 況				○						
	外 形				○						
自 起 動 装 置 動 置	感 知 器	外 形		○							
		ヒューズ		感知区域		○					
	メタル等	適 応 性		○							
		機 能 障 害				○					
自 錠 開 置	周 囲 の 状 況				/						
	外 形				/						
	取 付 状 態				/						
音 装 置	外 形				○						
	取 付 状 態				○						
機 能 点 検											
予 非 内 備 常 蔵 電 電 型 源 源	端 子 電 圧		26 V		○						
	切 替 装 置		自動切替		○						
	充 電 装 置		トリクル充電		○						
	結 線 接 続		コネクタ一式		○						

- 備 考 1 種別・容量等の内容欄は、該当するものについて記入すること。  
 2 判定欄は、正常の場合は○印、不良の場合は×印を記入し、不良内容欄にその内容を記入すること。  
 3 措置内容には、点検の際措置した内容を記入すること。  
 4 ※印のあるものについては、(その3)の措置数欄に、表示回路ごとの数量を記入すること。

※ 連動制御器	スイッチ類			○				
	ヒューズ類			○				
	継電器			○				
	表示灯			○				
	結線接続			○				
	接地		D種接地工事	○				
	附属装置			/				
	作動表示			○				
	確認表示			○				
	回路導通		自動断線検出機能	○				
※手動開閉装置			○					
※自動装置 自動起	感知器	熱感知器		/				
		煙感知器		○				
※自動開錠装置			/					
※音響装置			○					
合 点 検								
同時作動			/					
煙感知器感度			/					
総合作動			/					
配線抵抗	絶縁	電源回路	MΩ	/				
		感知器回路	MΩ	/				
		制御回路	MΩ	/				
		附属回路	MΩ	/				
備考	・異常なし							
	※シャッター起動から閉鎖まで35秒							
測定機器	機器名	型式	校正年月日	製造者名	機器名	型式	校正年月日	製造者名
	加煙試験器	FTGJ001-Z	2026.4迄		煙感知器用感度試験器	TSA-B100	2029.1迄	
	絶縁抵抗計	PDM-250						

- 備考 1 この用紙の大きさは、日本産業規格A4とすること。  
 2 種別・容量等の内容欄は、該当するものについて記入すること。  
 3 判定欄は、正常の場合は○印、不良の場合は×印を記入し、不良内容欄にその内容を記入すること。  
 4 選択肢のある欄は、該当事項に○印を付すこと。  
 5 措置内容には、点検の際措置した内容を記入すること。  
 6 ※印のあるものについては、(その3)の措置数欄に表示回路ごとの数量を記入すること。

防 排 煙 制 御 設 備 点 検 票										防火扉 <u>シャッター</u> ダンパー							
表 示 回 路		設 置 数										音 響 装 置	点 検 結 果				
階 別 No.	感 器 番 号 ・ 作 動 番 号	連 動 中 継 器	手 動 開 閉 装 置	自 動 起 動 装 置		自 動 開 閉 装 置											
				熱 感 知 器	煙 知 器	防 火 扉	シ ャ ッ タ ー	ダ ン パ ー	垂 れ 壁	非 常 錠	そ の 他						
																	イ オ ン 化 式
1	2階階段 防火シャッター				2	1										1	○
合 計					2	1										1	
備 考																	

備考 1 点検結果欄は、正常の場合は○印、不良の場合は×印を記入し、不良事項および措置内容は、措置内容欄に記入すること。  
 記入できない場合「備考」欄に詳細を記入する。  
 2 連動制御回路の回路ごとに数量を記入すること。  
 3 ※印のあるもので不良のものは、製造番号を記入すること。

別記様式第 1

消防用設備等（特殊消防用設備等）点検結果報告書

年 月 日

厚木市消防長

殿

届 出 者

住 所

氏 名

電話番号

下記のとおり消防用設備等（特殊消防用設備等）の点検を実施したので、消防法第 17条の 3 の 3 の規定に基づき報告します。

記

消防 対 象 物	所 在 地	厚木市温水西 1 - 2 7 - 1					
	名 称	厚木市営南毛利スポーツセンター（テニスコート管理棟）					
	用 途	（ 15 ） 項 ・ （前各項に該当しない事業場）					
	規 模	地上	2 階	地下	階	延べ面積	333.62 m <sup>2</sup>

消防用設備等 （特殊消防用設備等）の種類等	消火器具・自動火災報知設備 誘導灯及び誘導標識					
--------------------------	-------------------------	--	--	--	--	--

※受 付 欄	※経 過 欄	※備 考

- 備考
- 1 この用紙の大きさは、日本産業規格 A 4 とすること。
  - 2 消防設備士又は消防設備点検資格者が点検を実施した場合は、点検を実施した全ての者の情報を別記様式第 3 に記入し、添付すること。
  - 3 消防用設備等又は特殊消防用設備等ごとの点検票を添付すること。
  - 4 ※印欄は、記入しないこと。

名 称	厚木市宮南毛利スポーツセンター (テニスコート管理棟)		防 火 者	
所 在 地	厚木市温水西1-27-1		点検実施 責 任 者	アイシン防災株式会社
点検種別	<del>機器点検</del> 総合点検・ (設備等設置維持計画 による点検)	点検年月日	令和6年7月8日～6年7月8日	
設 備 名	点 検 結 果		措 置 内 容	立 会 者
	判 定	不良内容		
消火器具	○ 良 不良			
自動火災報知設備	○ 良 不良			
誘導灯及び 誘導標識	○ 良 不良			
	良・不良			
	良・不良			
	良・不良			

- 備考 1 この用紙の大きさは、日本産業規格A4とすること。  
 2 判定欄は、正常の場合は「良」に、不良の場合には「不良」に○印を付し、不良内容欄にその内容を記入すること。  
 3 措置内容欄には、点検の際措置した内容を記入すること。

## 消防用設備等(特殊消防用設備等)点検者一覧表

点 検 者					設 備 名
住 所	厚木市厚木町3-5		氏 名		自動火災報知設備 誘導灯及び誘導標識
社 名	アイシン防災株式会社		電話番号		
資格		消防設備士			
種類等	交付年月日	交付番号	交付知事	講習受講年月	
甲 種 特 類	年 月 日	第 号		年 月	
甲・乙種 1 類	年 月 日	第 号		年 月	
甲・乙種 2 類	年 月 日	第 号		年 月	
甲・乙種 3 類	年 月 日	第 号		年 月	
甲・乙種 4 類	年 月 日	第 号		年 月	
甲・乙種 5 類	年 月 日	第 号		年 月	
乙 種 6 類	年 月 日	第 号		年 月	
乙 種 7 類	年 月 日	第 号		年 月	
備 考					
資格		消防設備点検資格者			
種類等	交付年月日	交付番号	有効期限		
特 種	年 月 日	第 号	年 月 日		
第 1 種	H31年4月16日	第 142101065 号	R7 年 3 月 31 日		
第 2 種	R3年2月19日	第 242300171 号	R8 年 3 月 31 日		

点 検 者					設 備 名
住 所	厚木市厚木町3-5		氏 名		消火器具
社 名	アイシン防災株式会社		電話番号		
資格		消防設備士			
種類等	交付年月日	交付番号	交付知事	講習受講年月	
甲 種 特 類	年 月 日	第 号		年 月	
甲・乙種 1 類	年 月 日	第 号		年 月	
甲・乙種 2 類	年 月 日	第 号		年 月	
甲・乙種 3 類	年 月 日	第 号		年 月	
甲・乙種 4 類	年 月 日	第 号		年 月	
甲・乙種 5 類	年 月 日	第 号		年 月	
乙 種 6 類	平成18年1月5日	第 00184 号	東京都	令和1年11月	
乙 種 7 類	年 月 日	第 号		年 月	
備 考					
資格		消防設備点検資格者			
種類等	交付年月日	交付番号	有効期限		
特 種	年 月 日	第 号	年 月 日		
第 1 種	令和3年7月14日	第 141801170 号	令和9年3月31日		
第 2 種	令和3年7月15日	第 241801232 号	令和9年3月31日		

- 備考 1 この用紙の大きさは、日本産業規格A4とすること。
- 2 住所、社名及び電話番号の欄は、点検者が会社（会社以外の法人に所属する場合は当該法人）に所属する場合には、当該所属する会社の住所、社名及び電話番号を記入すること。
- 3 資格の欄は、消防設備士又は消防設備点検資格者の種類等、交付年月日、交付番号、交付機関、最新の講習受講年月、有効期限を記載すること。
- 4 誘導灯及び誘導標識の点検を実施した者は、備考欄に電気工事士法（昭和35年法律第139号）第3条に規定する電気工事士免状又は電気事業法（昭和39年法律第170号）第44条第1項に規定する第一種電気主任技術者免状、第二種電気主任技術者免状若しくは第三種電気主任技術者免状のいずれかの免状の種類、交付番号及び交付年月日を記載すること。（第二種消防設備点検資格者の免状の交付を受けている者を除く。）



消 火 器 具 点 検 票											
名 称	厚木市営南毛利スポーツセンター（テニスコート管理棟）					防 火 管理 者	[REDACTED]				
所 在	厚木市温水西1-27-1					立 会 者	[REDACTED]				
点検種別	機 器 点 検			点検年月日	令和6年 7月 8日～		6年 7月 8日				
点 検 者	氏名			点 検 者 所属会社	社名		TEL				
	[REDACTED]				アイシン防災株式会社		046-221-4175				
				住所		神奈川県厚木市厚木町3-5					
点 検 項 目		点 検 結 果						措 置 内 容			
		消 火 器 の 種 別								判 定	不 良 内 容
		A	B	C	D	E	F				
機 器 点 検											
設 置 状 況	設 置 場 所	<input type="radio"/>					<input type="radio"/>				
	設 置 間 隔	<input type="radio"/>					<input type="radio"/>				
	適 応 性	<input type="radio"/>					<input type="radio"/>				
	耐 震 措 置	/					/				
表 示 標 識		<input type="radio"/>					<input type="radio"/>				
消 火 器 の 外 形	本 体 容 器	<input type="radio"/>					<input type="radio"/>				
	安 全 栓 の 封	<input type="radio"/>					<input type="radio"/>				
	安 全 栓	<input type="radio"/>					<input type="radio"/>				
	使用済みの表示装置	/					/				
	押し金具・レバー等	<input type="radio"/>					<input type="radio"/>				
	キ ャ ッ プ	<input type="radio"/>					<input type="radio"/>				
	ホ ー ス	<input type="radio"/>					<input type="radio"/>				
	ノズル・ホーン・ノズル栓	<input type="radio"/>					<input type="radio"/>				
	指 示 圧 力 計	<input type="radio"/>					<input type="radio"/>				
	圧 力 調 整 器	/					/				
	安 全 弁	/					/				
	保 持 装 置	/					/				
	車 輪（車載式）	/					/				
ガス導入管（車載式）	/					/					

- 備考
- 1 この用紙の大きさは、日本産業規格A4とすること。
  - 2 消火器の種別欄は、該当するものについて記入すること。Aは粉末消火器、Bは泡消火器、Cは強化液消火器、Dは二酸化炭素消火器、Eはハロゲン化物消火器、Fは水消火器をいう。
  - 3 判定欄は、正常の場合は○印、不良の場合は不良個数を記入し、不良内容欄にその内容を記入すること。
  - 4 選択肢のある欄は、該当事項に○印を付すこと。
  - 5 措置内容欄には、点検の際措置した内容を記入すること。

消火器の内部等機能	本・体内容器等	本体容器	○						○		
	液面表示	内筒等	/						/		
		液面表示	/						/		
	消滅火剤	性	状	○					○		
		消火薬	剤	量	○				○		
	加圧用ガス容器	/						/			
	カッター・押し金具	○						○			
	ホース	○						○			
	開閉式ノズル・切替式ノズル	/						/			
	指示圧力計	○						○			
	使用済みの表示装置	/						/			
	圧力調整器	/						/			
	安全弁・減圧孔 (排圧栓を含む。)	○						○			
	粉上り防止用封板	/						/			
	パッキン	○						○			
サイホン管・ガス導入管	○						○				
ろ過網	/						/				
放射能力	/						/				
消火器の耐圧性能	/						/				
簡易消火用具	外形	/	/	/	/	/	/	/			
	水量等	/	/	/	/	/	/	/			
備考	・異常なし 設置場所及び設置個数は一覧表参照										
測定機器	機器名	型式	校正年月日	製造者名	機器名	型式	校正年月日	製造者名			
	万能工具										
	秤	D-6923									
器種名	設置数	点検数	合格数	要修理数	廃棄数						
粉末(外形)	7	7	7	0	0						
粉末(内部及機能)	2	1	1	0	0						

- 備考 1 この用紙の大きさは、日本産業規格A4とすること。  
 2 消火器の種別欄は、該当するものについて記入すること。Aは粉末消火器、Bは泡消火器、Cは強化液消火器、Dは二酸化炭素消火器、Eはハロゲン化物消火器、Fは水消火器をいう。  
 3 判定欄は、正常の場合は○印、不良の場合は不良個数を記入し、不良内容欄にその内容を記入すること。  
 4 選択肢のある欄は、該当事項に○印を付すこと。  
 5 措置内容欄には、点検の際措置した内容を記入すること。



自動火災報知設備点検票						
名称	厚木市営南毛利スポーツセンター（テニスコート管理棟）				防火管理者	
所在	厚木市温水西1-27-1				立会者	
点検種別	<input checked="" type="radio"/> 機器 <input type="radio"/> 総合	点検年月日	令和6年7月8日～ 6年7月8日			
点検者	氏名	点検者所属会社	社名	アイシン防災株式会社		
			住所	神奈川県厚木市厚木町3-5		
点検設備名	受信機	製造者名	ニッタン(株)			
		型式等	受第17-1号 2PK1 2014年製			
点検項目		点検結果			措置内容	
		種別・容量等の内容	判定	不良内容		
機器点検						
予備電源・非常電源 (内蔵型)	外形表示	Ni-cd蓄電池(密閉型)	○			
	端子電圧	DC24V 0.225Ah 2022年製	○			
	※端子電圧	26 V	○			
	※切替装置	自動切換	○			
	※充電装置	トリクル充電	○			
	※結線接続	コネクター方式	○			
受信機	周囲の状況	1階 事務室	○			
	外形表示	P型2級 壁掛型	○			
	警戒区域の表示装置	3/5回線	○			
	電圧計	電源表示灯 V	○			
	スイッチ類		○			
	ヒューズ類	F1=1 A	○			
	※継電器		○			
	表示灯		○			
	通話装置		/			
	※結線接続		○			
中継器	接地	D種接地工事	○			
	附属装置	警備	○			
	※火災表示等	蓄積式		○		
		アナログ式		/		
		二信号式		/		
		その他		/		
	※注意表示		/			
	回路導通	自動断線検出機能	○			
設定表示温度等		/				
感知器作動等の表示		/				
予備品等	ヒューズ等	○				

- 備考
- 1 この用紙の大きさは、日本産業規格A4とすること。
  - 2 種別・容量等の内容欄は、該当するものについて記入すること。
  - 3 判定欄は、正常の場合は○印、不良の場合は×印を記入し、不良内容欄にその内容を記入すること。
  - 4 選択肢のある欄は、該当事項に○印を付すこと。
  - 5 措置内容欄には、点検の際措置した内容を記入すること。
  - 6 票中※印の欄は、自動試験機能を有するものにあつては記入不要。

感 知 器	外	形		○			
	警 戒 状 況	未	警 戒 部 分		○		
		感	知 区 域		○		
		適	応 性		○		
		機	能 障 害		○		
	※ 熱 感 知 器	ス	ポ ッ ト 型	差動 定温(再) 熱アナログ	○		
		分 布 型	空	気 管 式	/		
			熱	電対式・熱半導体式	/		
		感	知 線 型		/		
	※ 煙 感 知 器	ス	ポ ッ ト 型	イオン 光電 アナログ	○		
分		離 型		/			
※ 炎		感 知 器	赤外線 紫外線	/			
※ 多 信 号 感 知 器 ・ 複 合 式 感 知 器				/			
	遠 隔 試 験 機 能 を 有 す る 感 知 器			/			
発 信 機	周	囲 の 状 況	各階×1	○			
	外	形	P型2級	○			
	表	示		○			
	押	し ボ タ ン ・ 送 受 話 器		○			
	表	示 灯	AC24V	○			
音 響 装 置	外	形	DC24V	○			
	取	付 状 態		○			
	音	圧 等		○			
	鳴	動 方 式	一斉 区分 相互 再鳴動	○			
※ 蓄	積 機 能		○				
※ 二	信 号 機 能		/				

- 備考 1 この用紙の大きさは、日本産業規格A4とすること。  
 2 種別・容量等の内容欄は、該当するものについて記入すること。  
 3 判定欄は、正常の場合は○印、不良の場合は×印を記入し、不良内容欄にその内容を記入すること。  
 4 選択肢のある欄は、該当事項に○印を付すこと。  
 5 措置内容欄には、点検の際措置した内容を記入すること。  
 6 自動試験機能を有するものにあつては、異常の発生状況、異常が発生した箇所の整備状況等を記録した書類を添付すること。  
 7 票中※印の欄は、自動試験機能を有するものにあつては記入不要。

自動試験機能	予備電源・非常電源		/					
	受信機の火災表示		/					
	受信機の注意表示		/					
	受信機・中継器の制御機能・電路		/					
	感知器		/					
	感知器回路・ベル回路		/					
無線機能		/						
総合点検								
同時作動		/						
※煙感知器等の感度		/						
地区音響装置の音圧		/						
※総合作動		/						
備考	・異常なし							
測定機器	機器名	型式	校正年月日	製造者名	機器名	型式	校正年月日	製造者名
	加熱試験器	HK-3	2026.4迄		メーターリレー試験器			
	加煙試験器	FTGJ001-Z	2026.4迄		炎感知器用自動試験器			
	煙感知器用感度試験器	TSA-B100	2029.1迄		回路計	SP-10D		
	外部試験器				普通騒音計	OS-11		
	減光フィルター							

- 備考
- この用紙の大きさは、日本産業規格A-4とすること。
  - 種別・容量等の内容欄は、該当するものについて記入すること。
  - 判定欄は、正常の場合は○印、不良の場合は×印を記入し、不良内容欄にその内容を記入すること。
  - 選択肢のある欄は、該当事項に○印を付すこと。
  - 措置内容欄には、点検の際措置した内容を記入すること。
  - 自動試験機能を有するものにあつては、異常の発生状況、異常が発生した箇所の整備状況等を記録した書類を添付すること。
  - 票中※印の欄は、自動試験機能を有するものにあつては記入不要。

警戒区域		感知器															※ 地区 音響 装置	※ 発信 機	点 検 結 果	
番 号 No.	名 称	差 動 式			定温式		熱 ア ナ ロ グ 式 ス ポ ツ ト 型	※ 煙 式												
		※ 分布型			ス ポ ツ ト 型	ス ポ ツ ト 型		※ 感 知 線 型	ス ポ ッ ト 型				分 離 型							
		空 気 管 式	熱 電 対 式	熱 半 導 体 式					イ オ ン 化 式	非 蓄 積	蓄 積	非 蓄 積	蓄 積	イ オ ン 化 ア ナ ロ グ 式	光 電 ア ナ ロ グ 式	非 蓄 積				蓄 積
1	1階							8												
2	2階				3	1				1								1	1	○
3	階段									1										○
合 計					11	1				2								2	2	
備																				
考																				

備考 1 この用紙の大きさは、日本産業規格A4とすること。  
 2 受信機の表示番号又は警戒区域ごとに個数を記入すること。  
 3 ※印のあるもので不良のものは、(その7)に機器ごとの点検結果を記入すること。  
 4 点検結果欄は、正常の場合は○印、不良の場合は×印を記入し、点検の際措置した内容は備考欄に記入すること。  
 5 警戒区域内の感知器の個数が1の場合、階ごとに感知器の個数を記入すること。

誘導灯及び誘導標識点検票										
名称		厚木市営南毛利スポーツセンター（テニスコート管理棟）				防火 管理者	[REDACTED]			
所在		厚木市温水西1-27-1				立会者	[REDACTED]			
点検種別	機器		点検年月日	令和6年 7月 8日～		6年 7月 8日				
点検者	氏名		点検者 所属会社	社名		TEL				
	[REDACTED]			アイシン防災株式会社		046-221-4175				
				住所		神奈川県厚木市厚木町3-5				
点検項目			点検結果				措置内容			
			種別・容量等の内容			判定				不良内容
			避難口	通路	客席					
機器点検										
誘 導 灯	外箱・表示面	種類	/			/				
		視認障害等	/			/				
		外形	/			/				
		表示	/			/				
	非常電源 (内蔵型)	外形	/			/				
		表示	/			/				
		機能	/			/				
	光源		/			/				
	点検スイッチ		/			/				
	ヒューズ類		/			/				
結線接続		/			/					
信号 装置 等	外形	/			/					
	結線接続	/			/					
	機能	/			/					

- 備考
- 1 この用紙の大きさは、日本産業規格A4とすること。
  - 2 種別・容量等などの内容欄は、該当するものについて記入すること。
  - 3 判定欄は、正常の場合は○印、不良の場合は×印を記入し、不良内容欄にその内容を記入すること。
  - 4 選択肢のある欄は、該当事項に○印を付すこと。
  - 5 措置内容欄には、点検の際措置した内容を記入すること。

誘 導 標 識	外 形					○			
	視 認 障 害 等					○			
	採 光 又 は 照 明					○			
	※ 表 示 面 の 輝 度		/			/			
	※ 設 置 場 所 の 照 度		/			/			
	※※ ヒ ュ ー ズ 類		/			/			
	※※ 結 線 接 続		/			/			
	備 考	※※※非常電源	外 形	/			/		
			表 示	/			/		
			機 能	/			/		
<p>・異常なし</p> <p>設置場所及び設置個数は一覧表参照</p>									
測 定 機 器	機 器 名	型 式	校正年月日	製造者名	機 器 名	型 式	校正年月日	製造者名	
	回路計	JP-8D							

- 備考
- この用紙の大きさは、日本産業規格A4とすること。
  - 種別・容量などの内容欄は、該当するものについて記入すること。
  - 判定欄は、正常の場合は○印、不良の場合は×印を記入し、不良内容欄にその内容を記入すること。
  - 選択肢のある欄は、該当事項に○印を付すこと。
  - 措置内容欄には、点検の際措置した内容を記入すること。
  - 票中※印のあるものは、消防法施行規則（昭和36年自治省令第6号）第28条の2第1項第3号ハ並びに第28条の3第4項第3号の2及び第10号に規定する蓄光式誘導標識、「誘導灯及び誘導標識の基準」（平成11年消防庁告示第2号）第5第3号(5)に規定する高輝度蓄光式誘導標識に限る。
  - 票中※※印のあるものは、電気エネルギーにより光を発する誘導標識に限る。
  - 票中※※※印のあるものは、電気エネルギーにより光を発する誘導標識のうち、内蔵型の電源を有するものに限る。

# 誘 導 灯 台 数 記 録 表

名 称	厚木市営南毛利スポーツセンター (テニスコート管理棟)	点検年月日	令和6年7月8日～ 6年7月8日
-----	--------------------------------	-------	------------------

設置階	避難口			通路						高輝度						客席	標識	備考
				室内			廊下			避難口			通路					
	大型	中型	小型	大型	中型	小型	大型	中型	小型	A級	B級	C級	A級	B級	C級	W	枚	
1階																	1	
2階																	1	
合計																	2	

階段通路誘導灯								備考
階段	W×	W×	W×	階段	W×	W×	W×	

消防用設備等（特殊消防用設備等）点検結果報告書

年 月 日

厚木市消防長

殿

届 出 者

住 所

氏 名

電話番号

下記のとおり消防用設備等（特殊消防用設備等）の点検を実施したので、消防法第 17 条の 3 の 3 の規定に基づき報告します。

記

防 火 対 象 物	所 在 地	厚木市温水西 1 - 2 7 - 1				
	名 称	厚木市営南毛利スポーツセンター（テニスコート運営棟）				
	用 途	（ 15 ） 項 ・ （前各項に該当しない事業場）				
	規 模	地上	2 階	地下	階	延べ面積 129.18 m <sup>2</sup>

消防用設備等  
（特殊消防用設備等）の種類等

消火器具

※受 付 欄

※経 過 欄

※備 考

- 備考
- この用紙の大きさは、日本産業規格 A 4 とすること。
  - 消防設備士又は消防設備点検資格者が点検を実施した場合は、点検を実施した全ての者の情報を別記様式第 3 に記入し、添付すること。
  - 消防用設備等又は特殊消防用設備等ごとの点検票を添付すること。
  - ※印欄は、記入しないこと。

名 称	厚木市営南毛利スポーツセンター (テニスコート運営棟)		防 火 管 理 者	[Redacted]	
所 在 地	厚木市温水西1-27-1		点検実施 責 任 者	アイシン防災株式会社	
点検種別	<del>機器点検</del> 総合点検・ (設備等設置維持計画 による点検)	点検年月日	令和6年7月8日～6年7月8日		
設 備 名	点 検 結 果		措 置 内 容	立 会 者	
	判 定	不 良 内 容			
消火器具	○ 良 不良			[Redacted]	
	良・不良				
	良・不良				
	良・不良				
	良・不良				
	良・不良				

- 備考 1 この用紙の大きさは、日本産業規格A4とすること。  
 2 判定欄は、正常の場合は「良」に、不良の場合には「不良」に○印を付し、不良内容欄にその内容を記入すること。  
 3 措置内容欄には、点検の際措置した内容を記入すること。

消防用設備等(特殊消防用設備等)点検者一覧表

点 検 者					設 備 名	
住 所	厚木市厚木町3-5		氏 名		消火器具	
社 名	アイシン防災株式会社		電話番号			
資格		消防設備士				
種類等		交付年月日	交付番号	交付知事		講習受講年月
甲 種	特 類	年 月 日	第 号			年 月
甲・乙種	1 類	年 月 日	第 号			年 月
甲・乙種	2 類	年 月 日	第 号			年 月
甲・乙種	3 類	年 月 日	第 号			年 月
甲・乙種	4 類	年 月 日	第 号			年 月
甲・乙種	5 類	年 月 日	第 号			年 月
乙 種	6 類	平成18年1月5日	第00184号	東京都	令和1年11月	
乙 種	7 類	年 月 日	第 号		年 月	
備 考						
資格		消防設備点検資格者				
種類等		交付年月日	交付番号	有効期限		
特 種		年 月 日	第 号	年 月 日		
第 1 種		令和3年7月14日	第141801170号	令和9年3月31日		
第 2 種		令和3年7月15日	第241801232号	令和9年3月31日		

点 検 者					設 備 名	
住 所			氏 名			
社 名			電話番号			
資格		消防設備士				
種類等		交付年月日	交付番号	交付知事		講習受講年月
甲 種	特 類	年 月 日	第 号			年 月
甲・乙種	1 類	年 月 日	第 号			年 月
甲・乙種	2 類	年 月 日	第 号			年 月
甲・乙種	3 類	年 月 日	第 号			年 月
甲・乙種	4 類	年 月 日	第 号			年 月
甲・乙種	5 類	年 月 日	第 号			年 月
乙 種	6 類	年 月 日	第 号		年 月	
乙 種	7 類	年 月 日	第 号		年 月	
備 考						
資格		消防設備点検資格者				
種類等		交付年月日	交付番号	有効期限		
特 種		年 月 日	第 号	年 月 日		
第 1 種		年 月 日	第 号	年 月 日		
第 2 種		年 月 日	第 号	年 月 日		

- 備考 1 この用紙の大きさは、日本産業規格A4とすること。
- 2 住所、社名及び電話番号の欄は、点検者が会社（会社以外の法人に所属する場合は当該法人）に所属する場合には、当該所属する会社の住所、社名及び電話番号を記入すること。
- 3 資格の欄は、消防設備士又は消防設備点検資格者の種類等、交付年月日、交付番号、交付機関、最新の講習受講年月、有効期限を記載すること。
- 4 誘導灯及び誘導標識の点検を実施した者は、備考欄に電気工事士法（昭和35年法律第139号）第3条に規定する電気工事士免状又は電気事業法（昭和39年法律第170号）第44条第1項に規定する第一種電気主任技術者免状、第二種電気主任技術者免状若しくは第三種電気主任技術者免状のいずれかの免状の種類、交付番号及び交付年月日を記載すること。（第二種消防設備点検資格者の免状の交付を受けている者を除く。）



消火器具点検票											
名称	厚木市営南毛利スポーツセンター（テニスコート運営棟）					防火管理者	[REDACTED]				
所在	厚木市温水西1-27-1					立会者	[REDACTED]				
点検種別	機器点検			点検年月日	令和6年7月8日～		6年7月8日				
点検者	氏名			点検者所属会社	社名		TEL				
	[REDACTED]				アイシン防災株式会社		046-221-4175				
				住所		神奈川県厚木市厚木町3-5					
点検項目			点検結果					措置内容			
			消火器の種別							判定	不良内容
			A	B	C	D	E				
機 器 点 検											
設置状況	設置場所	<input type="radio"/>					<input type="radio"/>				
	設置間隔	<input type="radio"/>					<input type="radio"/>				
	適応性	<input type="radio"/>					<input type="radio"/>				
	耐震措置	/					/				
表示・標識		<input type="radio"/>					<input type="radio"/>				
消火器の外形	本体容器	<input type="radio"/>					<input type="radio"/>				
	安全栓の封	<input type="radio"/>					<input type="radio"/>				
	安全栓	<input type="radio"/>					<input type="radio"/>				
	使用済みの表示装置	/					/				
	押し金具・レバー等	<input type="radio"/>					<input type="radio"/>				
	キヤップ	<input type="radio"/>					<input type="radio"/>				
	ホース	<input type="radio"/>					<input type="radio"/>				
	ノズル・ホーン・ノズル栓	<input type="radio"/>					<input type="radio"/>				
	指示圧力計	<input type="radio"/>					<input type="radio"/>				
	圧力調整器	/					/				
	安全弁	/					/				
	保持装置	/					/				
車輪（車載式）	/					/					
ガス導入管（車載式）	/					/					

- 備考
- この用紙の大きさは、日本産業規格A4とすること。
  - 消火器の種別欄は、該当するものについて記入すること。Aは粉末消火器、Bは泡消火器、Cは強化液消火器、Dは二酸化炭素消火器、Eはハロゲン化物消火器、Fは水消火器をいう。
  - 判定欄は、正常の場合は○印、不良の場合は不良個数を記入し、不良内容欄にその内容を記入すること。
  - 選択肢のある欄は、該当事項に○印を付すこと。
  - 措置内容欄には、点検の際措置した内容を記入すること。

別記様式第1

消火器具 (その2)

消火器の内部等機能	本・内 体 容 器 等	本 体 容 器	○						○		
		内 筒 等	/						/		
		液 面 表 示	/						/		
	消 薬 火 剤	性 状	○						○		
		消 火 薬 剤 量	○						○		
		加 圧 用 ガ ス 容 器	/						/		
		カ ッ タ ー ・ 押 し 金 具	○						○		
		ホ ー ス	○						○		
		開 閉 式 ノ ズ ル ・ 切 替 式 ノ ズ ル	/						/		
		指 示 圧 力 計	○						○		
		使 用 済 み の 表 示 装 置	/						/		
		圧 力 調 整 器	/						/		
		安 全 弁 ・ 減 圧 孔 (排 圧 栓 を 含 む。)	○						○		
		粉 上 り 防 止 用 封 板	/						/		
	機 能		パ ッ キ ン	○						○	
		サイホン管・ガス導入管	○						○		
		ろ 過 網	/						/		
		放 射 能 力	/						/		
消 火 器 の 耐 圧 性 能			/						/		
簡 易 消 火 器	外 形		/	/	/	/	/	/	/		
	水 量 等		/	/	/	/	/	/	/		
備 考	・異常なし 設置場所及び設置個数は一覧表参照										
測 定 機 器	機 器 名	型 式	校 正 年 月 日	製 造 者 名	機 器 名	型 式	校 正 年 月 日	製 造 者 名			
	万能工具										
	秤	D-6923									
器 種 名	設 置 数	点 検 数	合 格 数	要 修 理 数	廃 棄 数						
粉末(外形)	4	4	4	0	0						
粉末(内部及機能)	4	1	1	0	0						

- 備考 1 この用紙の大きさは、日本産業規格A4とすること。  
 2 消火器の種別欄は、該当するものについて記入すること。Aは粉末消火器、Bは泡消火器、Cは強化液消火器、Dは二酸化炭素消火器、Eはハロゲン化合物消火器、Fは水消火器をいう。  
 3 判定欄は、正常の場合は○印、不良の場合は不良個数を記入し、不良内容欄にその内容を記入すること。  
 4 選択肢のある欄は、該当事項に○印を付すこと。  
 5 措置内容欄には、点検の際措置した内容を記入すること。



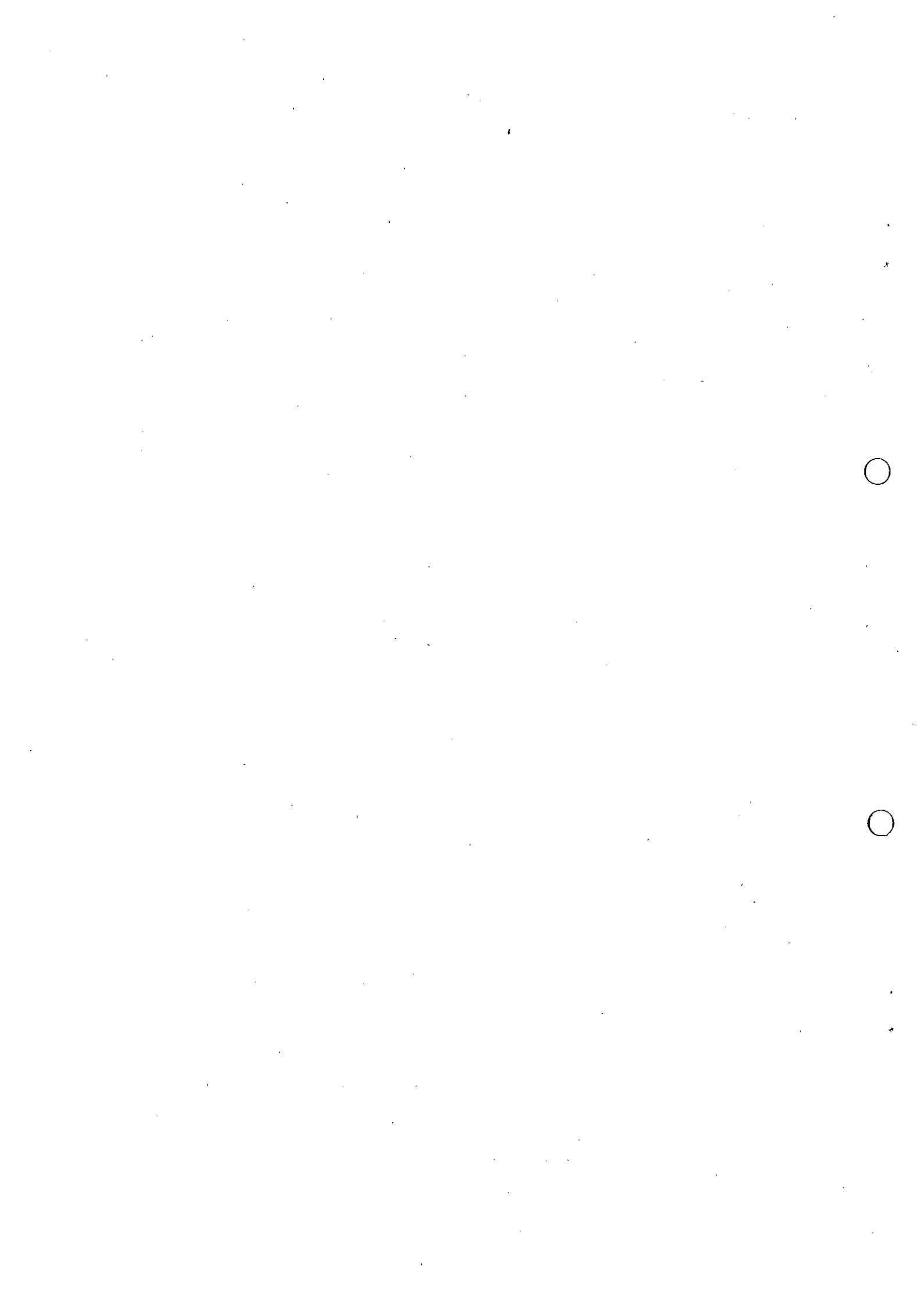

# 工 事 写 真 帳

工事名称: 令和6年度厚木市営南毛利スポーツセンター

テニスコートメンテナンス業務委託

工事場所: 厚木市温水西1-27-1

工 期: 自 2024 年 7 月 8 日

至 2024 年 7 月 8 日

発 注 者: 公益財団法人 厚木市スポーツ協会会長

工事施工者: 長永スポ  株式会社

# 工事記録写真



工事名: [不明]

着工前

工種	着工前
細別	
工種	
内容 1番コート	

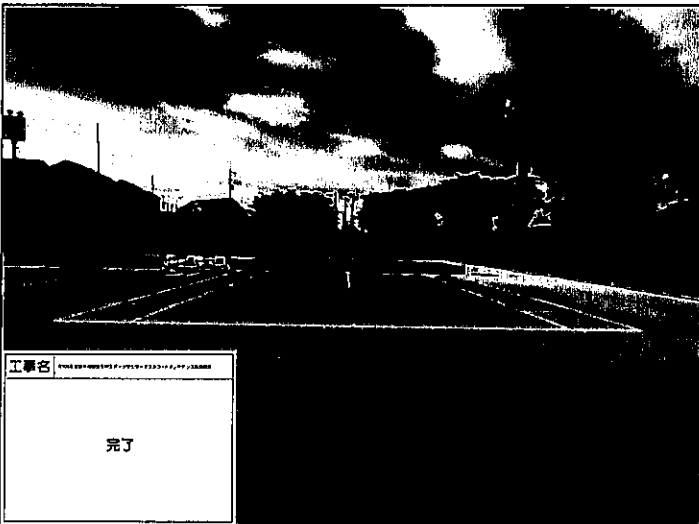

工事名: [不明]

完了

工種	完了
細別	
工種	
内容 1番コート	

余 白

工種	
細別	
工種	
内容	

# 工事記録写真

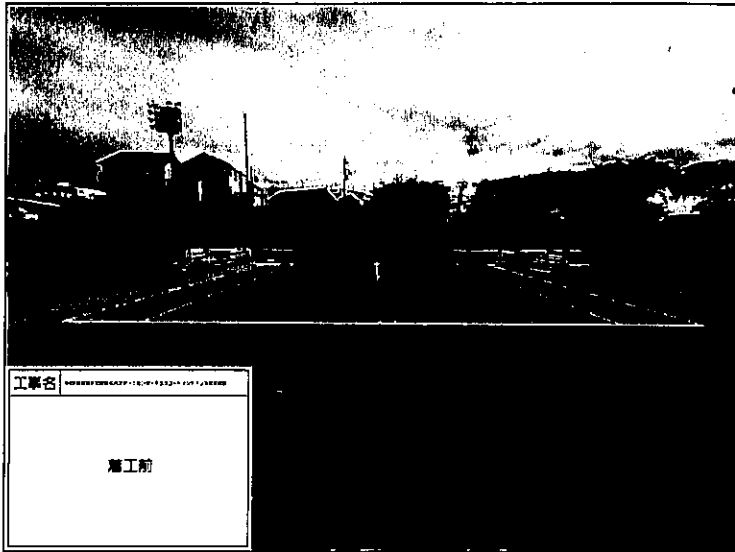

工事名: [不明]

着工前

工種	着工前
細別	
工種	
内容 2番コート	

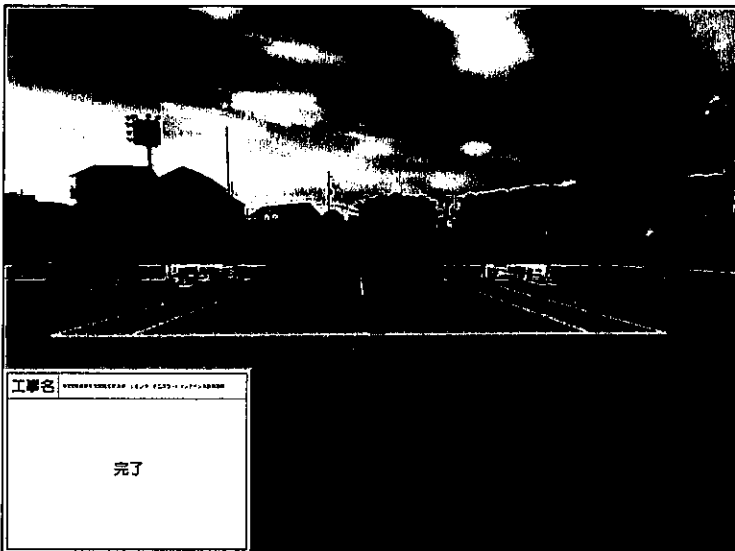

工事名: [不明]

完了

工種	完了
細別	
工種	
内容 2番コート	

余白

工種	
細別	
工種	
内容	

# 工事記録写真

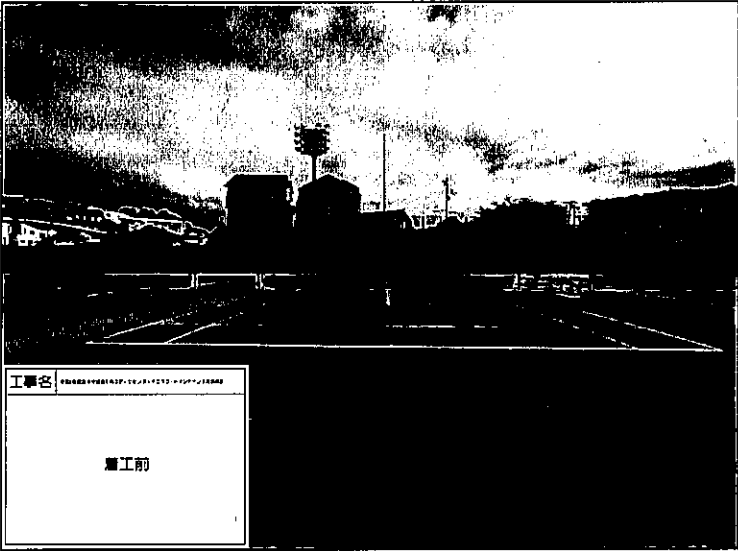
	工種	着工前
	細別	
	工種	
	内容 3番コート	

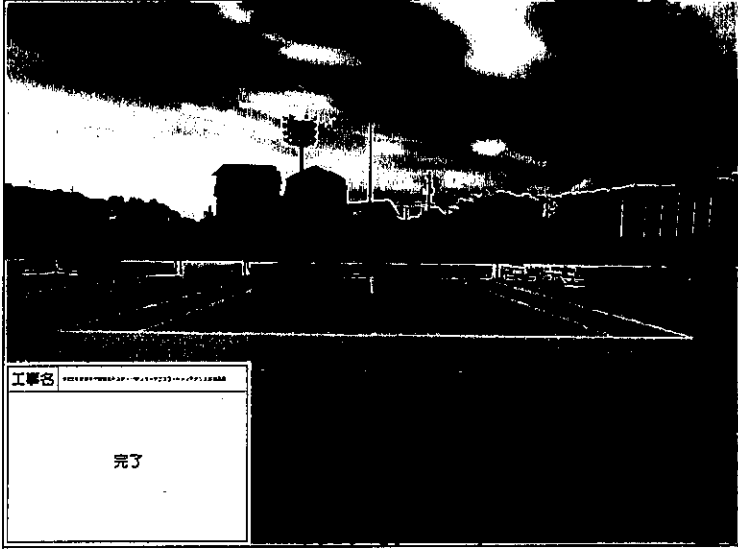
	工種	完了
	細別	
	工種	
	内容 3番コート	

<p style="font-size: 2em; font-family: serif;">余白</p>	工種	
	細別	
	工種	
	内容	

# 工事記録写真

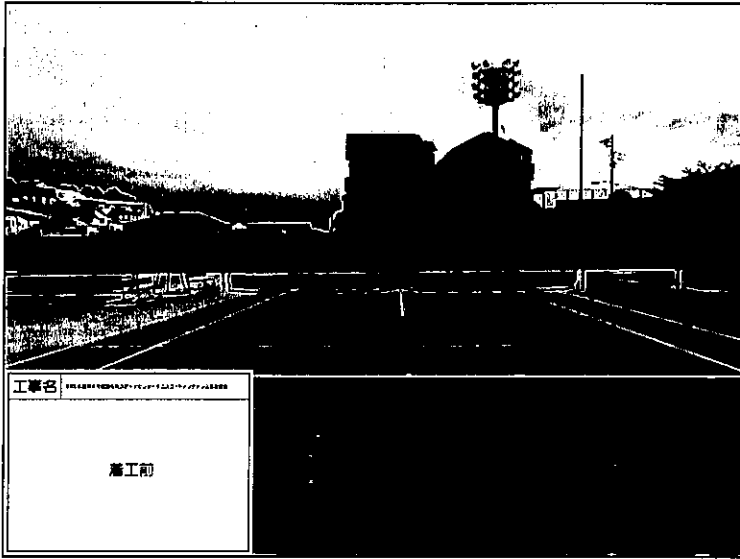

工種

着工前

細別

工種

内容  
4番コート

工種

完了

細別

工種

内容  
4番コート

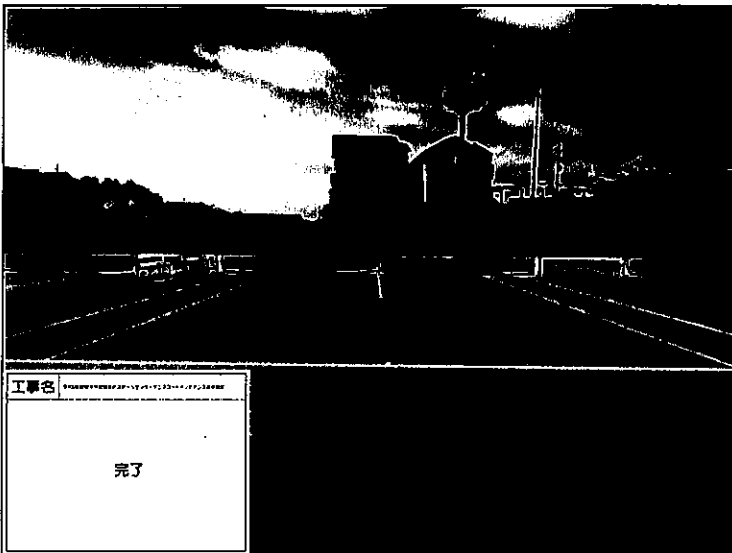

工種

細別

工種

内容

余白

# 工事記録写真

 <div style="border: 1px solid black; padding: 5px; width: fit-content; margin: 10px auto;"> <p style="font-size: small;">工事名</p> <p style="text-align: center;">着工前</p> </div>	工種	着工前
	細別	
	工種	
	内容 5番コート	

 <div style="border: 1px solid black; padding: 5px; width: fit-content; margin: 10px auto;"> <p style="font-size: small;">工事名</p> <p style="text-align: center;">完了</p> </div>	工種	完了
	細別	
	工種	
	内容 5番コート	

<p style="font-size: 2em; margin: 0;">余白</p>	工種	
	細別	
	工種	
	内容	

# 工事記録写真

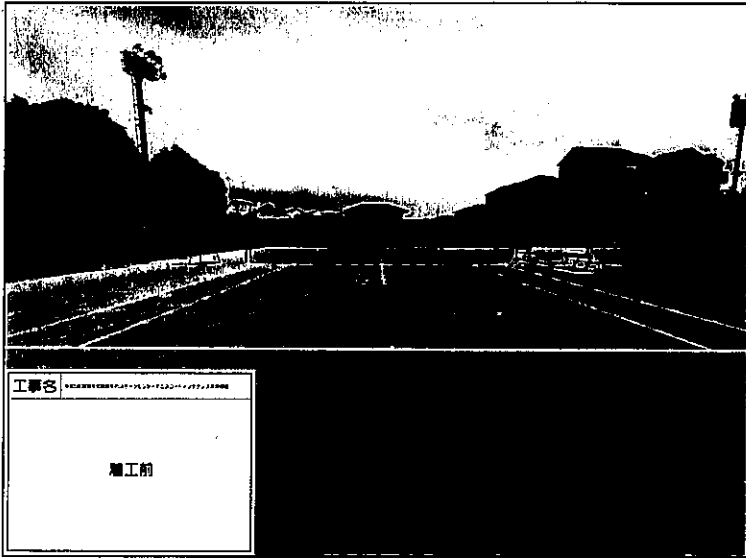

工種	着工前
細別	
工種	
内容 6番コート	



工種	完了
細別	
工種	
内容 6番コート	

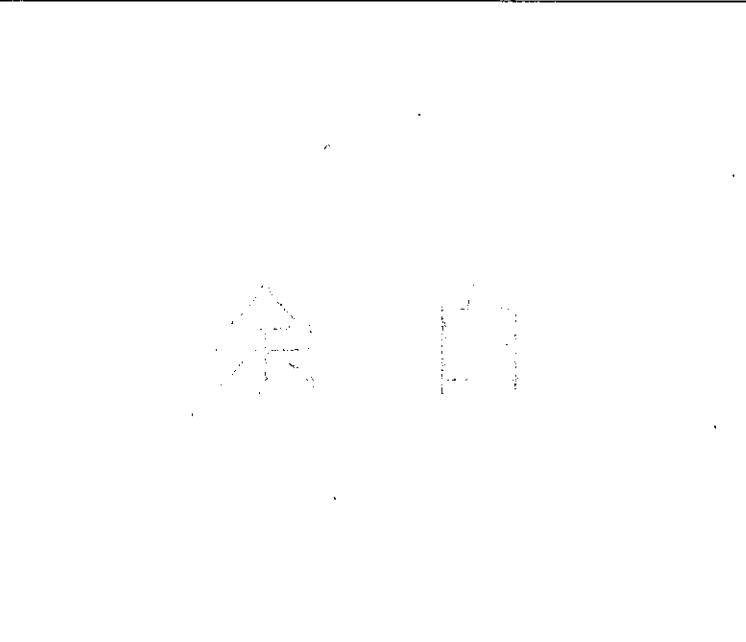

工種	
細別	
工種	
内容	

# 工事記録写真

	工 種	着工前
	細 別	
	工 種	
	内容 7番コート	

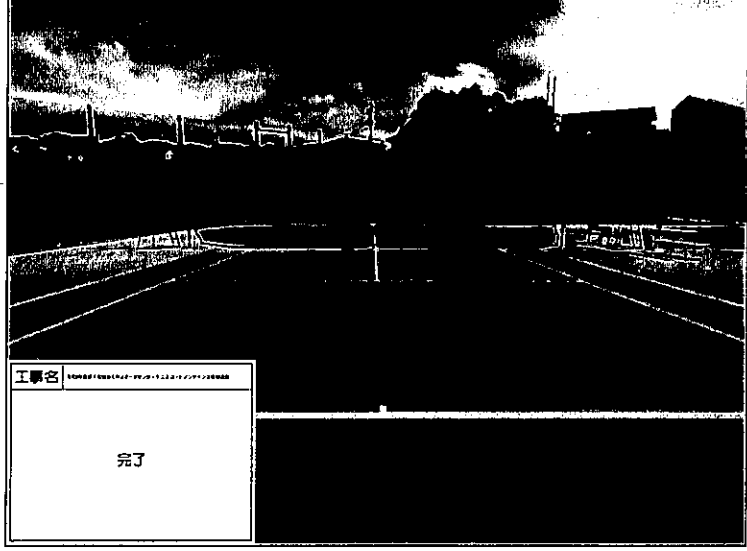
	工 種	完 了
	細 別	
	工 種	
	内容 7番コート	

<p style="font-size: 2em; font-family: serif;">余 白</p>	工 種	
	細 別	
	工 種	
	内容	

# 工事記録写真

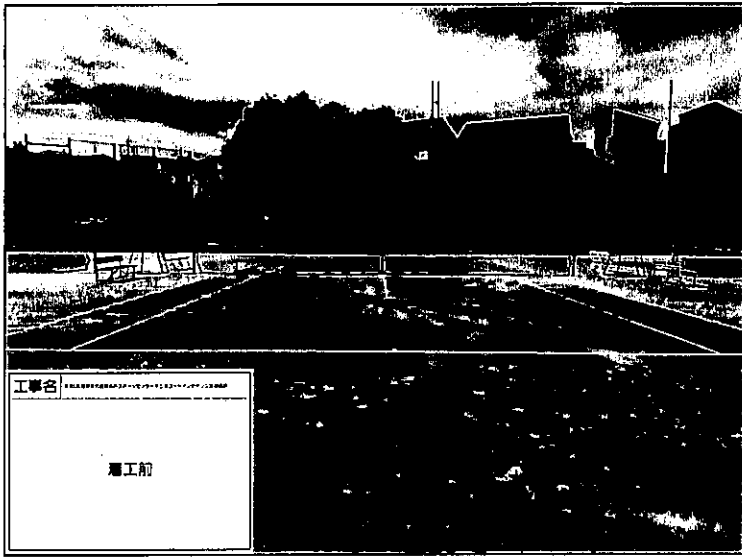

工種

着工前

細別

工種

内容  
8番コート

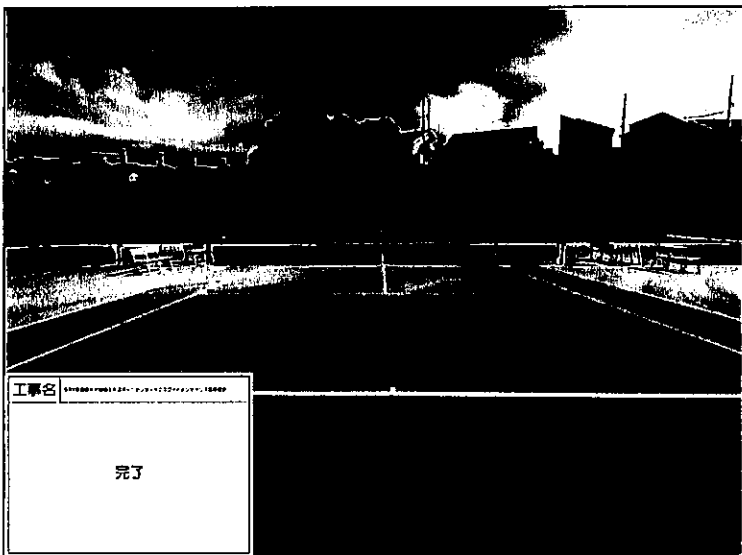

工種

完了

細別

工種

内容  
8番コート

余白

工種

細別

工種

内容

# 工事記録写真

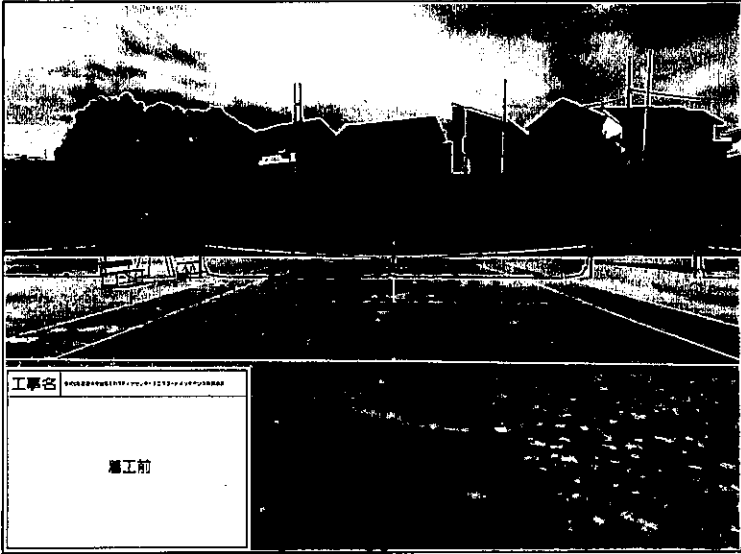
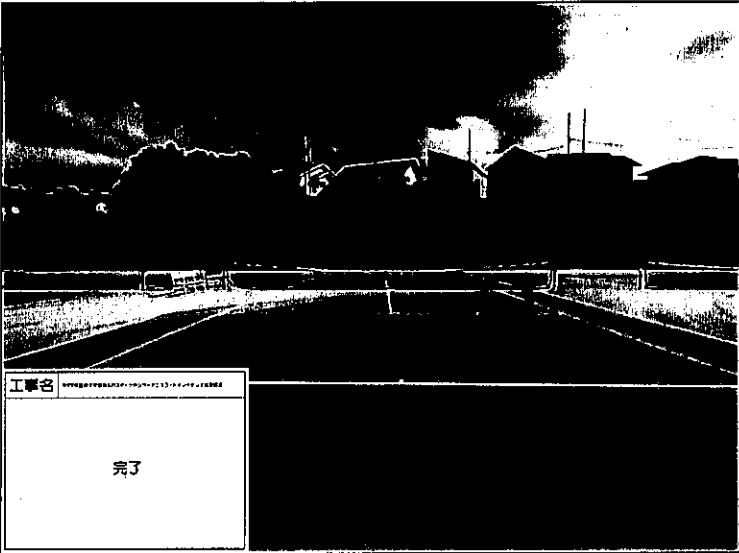
	工種	着工前
	細別	
	工種	
	内容 9番コート	
	工種	完了
	細別	
	工種	
	内容 9番コート	
余白		
工種		
細別		
工種		
内容		

# 工事記録写真

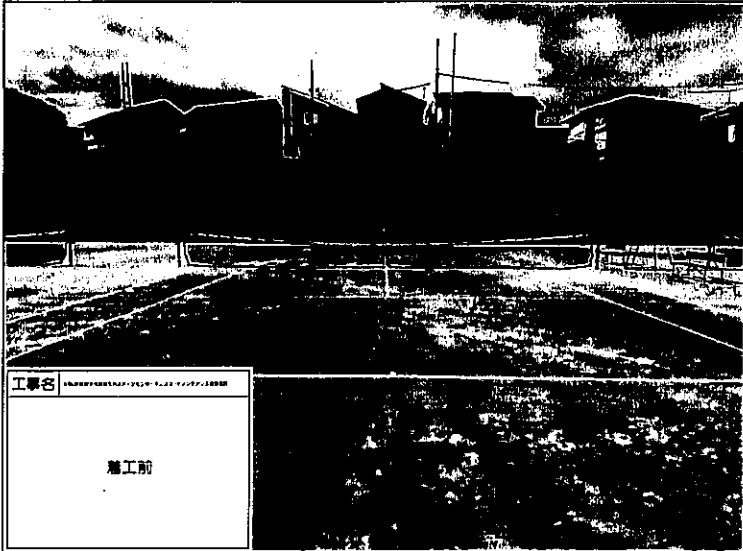
 <p>工事名</p> <p>着工前</p>	工種	着工前
	細別	
	工種	
	内容 10番コート	
	工種	完了
	細別	
	工種	
	内容 10番コート	
	工種	
	細別	
	工種	
	内容	
	余白	

# 工事記録写真

	工種	着工前
	細別	
	工種	
	内容 11番コート	

	工種	完了
	細別	
	工種	
	内容 11番コート	

<p style="font-size: 2em; font-family: serif;">余白</p>	工種	
	細別	
	工種	
	内容	

# 工事記録写真



工種

着工前

細別

工種

内容  
12番コート

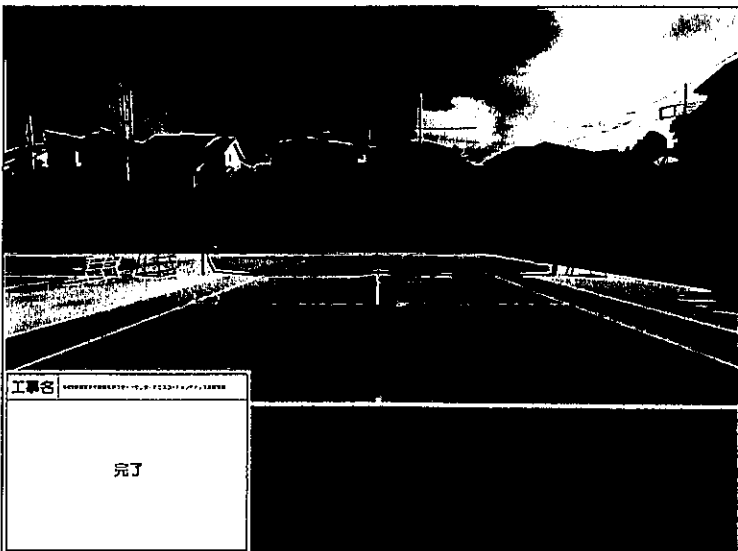

工種

完了

細別

工種

内容  
12番コート

余白

工種

細別

工種

内容

# 工事記録写真

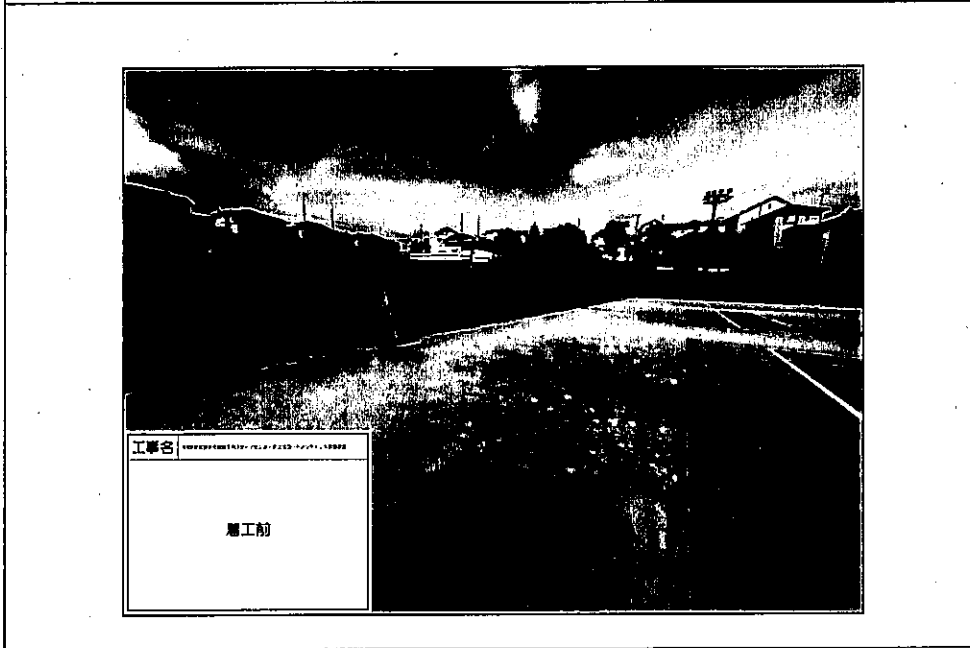

工事名: [不明]

着工前

工種	着工前
細別	
工種	
内容	

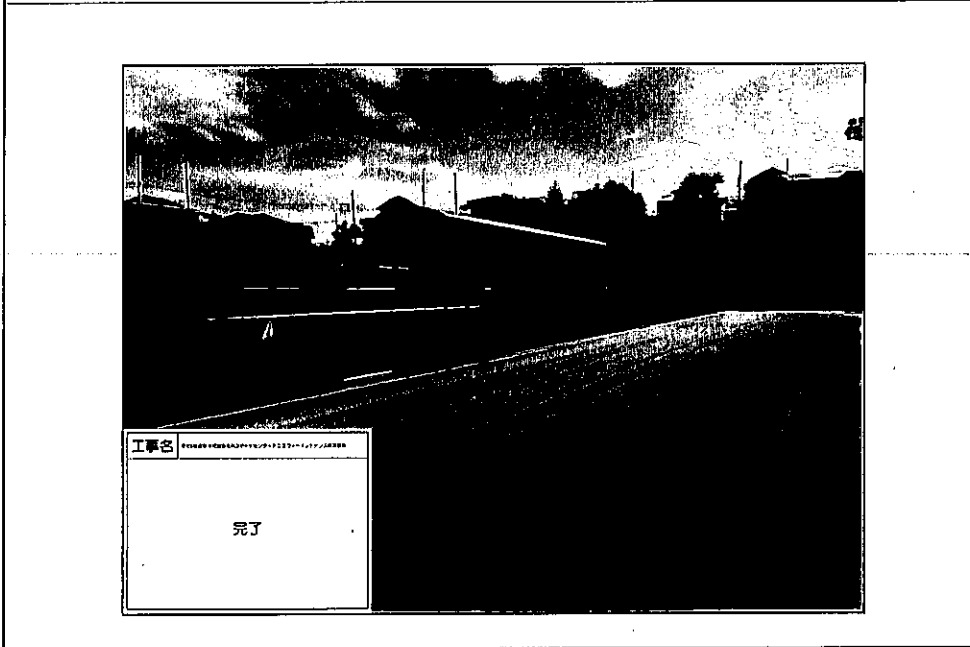

工事名: [不明]

完了

工種	完了
細別	
工種	
内容	

余 白

工種	
細別	
工種	
内容	

# 工事記録写真

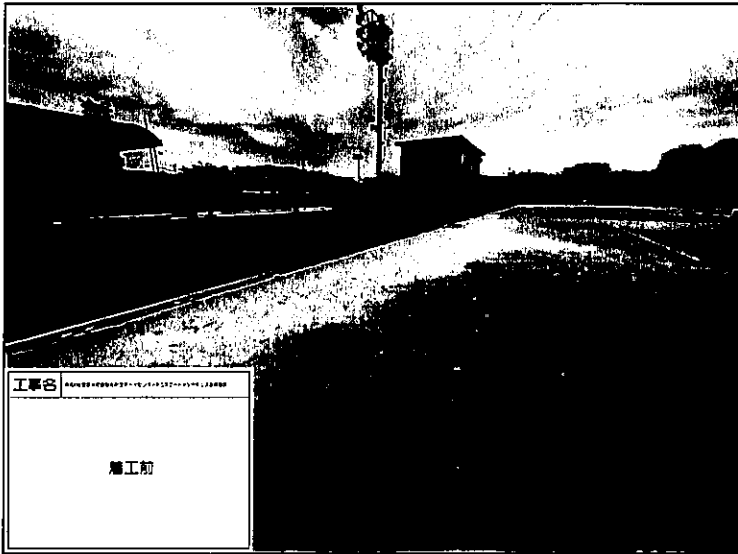

工種

着工前

細別

工種

内容

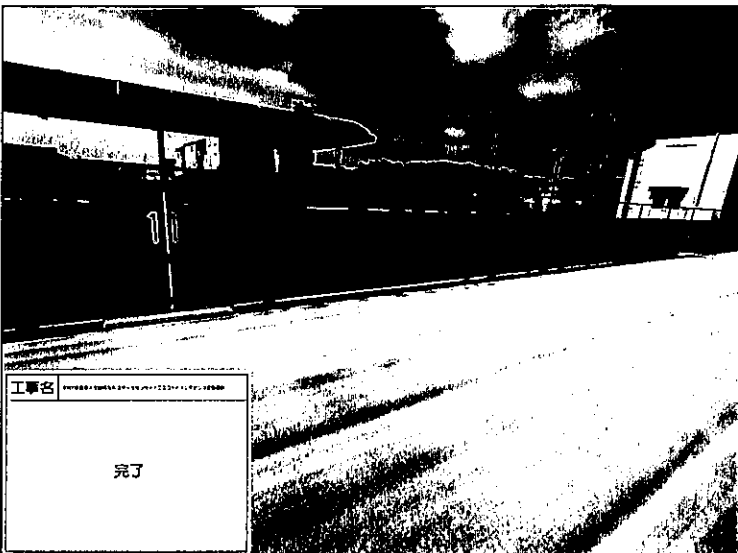

工種

完了

細別

工種

内容

余白

工種

細別

工種

内容

# 工事記録写真

	工種	着工前
	細別	
	工種	
	内容	

	工種	完了
	細別	
	工種	
	内容	

<p style="font-size: 2em; font-family: serif;">余白</p>	工種	
	細別	
	工種	
	内容	



# 工事記録写真

	工種	作業状況
	細別	
	工種	集積珪砂散布
	内容	

	工種	作業状況
	細別	
	工種	集積珪砂散布
	内容	

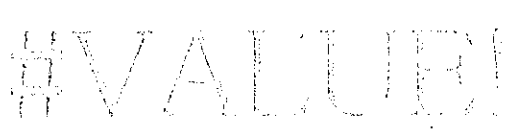
	工種	作業状況
	細別	
	工種	集積珪砂散布
	内容	

# 工事記録写真

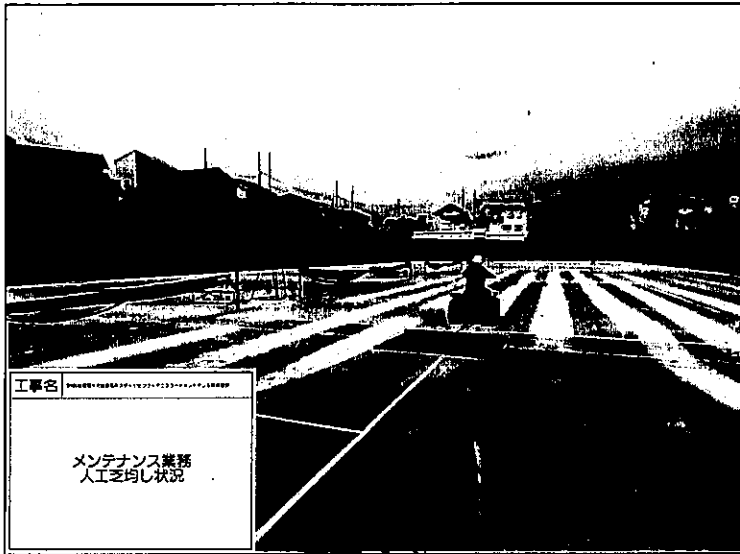

工種

作業状況

細別

工種

人工芝均し

内容



工種

作業状況

細別

工種

人工芝均し

内容



工種

作業状況



細別

工種

人工芝均し

内容

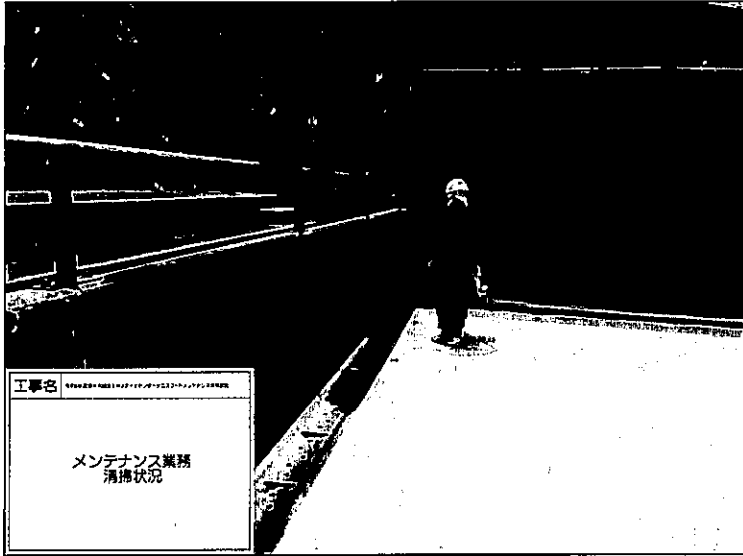
# 工事記録写真

	工種	作業状況
	細別	
	工種	清掃状況
	内容	
	工種	作業状況
	細別	
	工種	清掃状況
	内容	
<p style="text-align: center;">余 白</p>	工種	
	細別	
	工種	
	内容	

# 警 備 報 告 書

検 印			
--------	--	--	--

(令和6年10月分)

日	警 備 状 況	備 考	日	警 備 状 況	備 考
1	異常は認められませんでした。		16	異常は認められませんでした。	
2	〃		17	〃	
3	〃		18	〃	
4	〃		19	〃	
5	〃		20	〃	
6	〃		21	〃	
7	〃		22	〃	
8	〃		23	〃	
9	〃		24	〃	
10	〃		25	〃	
11	〃		26	〃	
12	〃		27	〃	
13	〃		28	〃	
14	〃		29	〃	
15	〃		30	〃	
			31	〃	

厚木市営

南毛利スポーツセンター体育館 殿

総合警備保障株式会社 相模支社

厚木支店 支店長 弥益

# 警 備 報 告 書

検 印			
--------	--	--	--

(令和6年10月分)

日	警 備 状 況	備 考	日	警 備 状 況	備 考
1	異常は認められませんでした。		16	異常は認められませんでした。	
2	〃		17	〃	
3	〃		18	〃	
4	〃		19	〃	
5	〃		20	〃	
6	〃		21	〃	
7	〃		22	〃	
8	〃		23	〃	
9	〃		24	〃	
10	〃		25	〃	
11	〃		26	〃	
12	〃		27	〃	
13	〃		28	〃	
14	〃		29	〃	
15	〃		30	〃	
			31	〃	

厚木市営

南毛利スポーツセンターテニスコート 殿

総合警備保障株式会社 相模支社

厚木支店 支店長 弥益

令和 年 月 日

公益財団法人厚木市スポーツ協会会長殿

有限会社 長澤商事  
代表取締役 長澤 順一

指定管理施設一般廃棄物回収処分業務報告書

このことについて、10月分業務報告書を別添のとおり提出します。

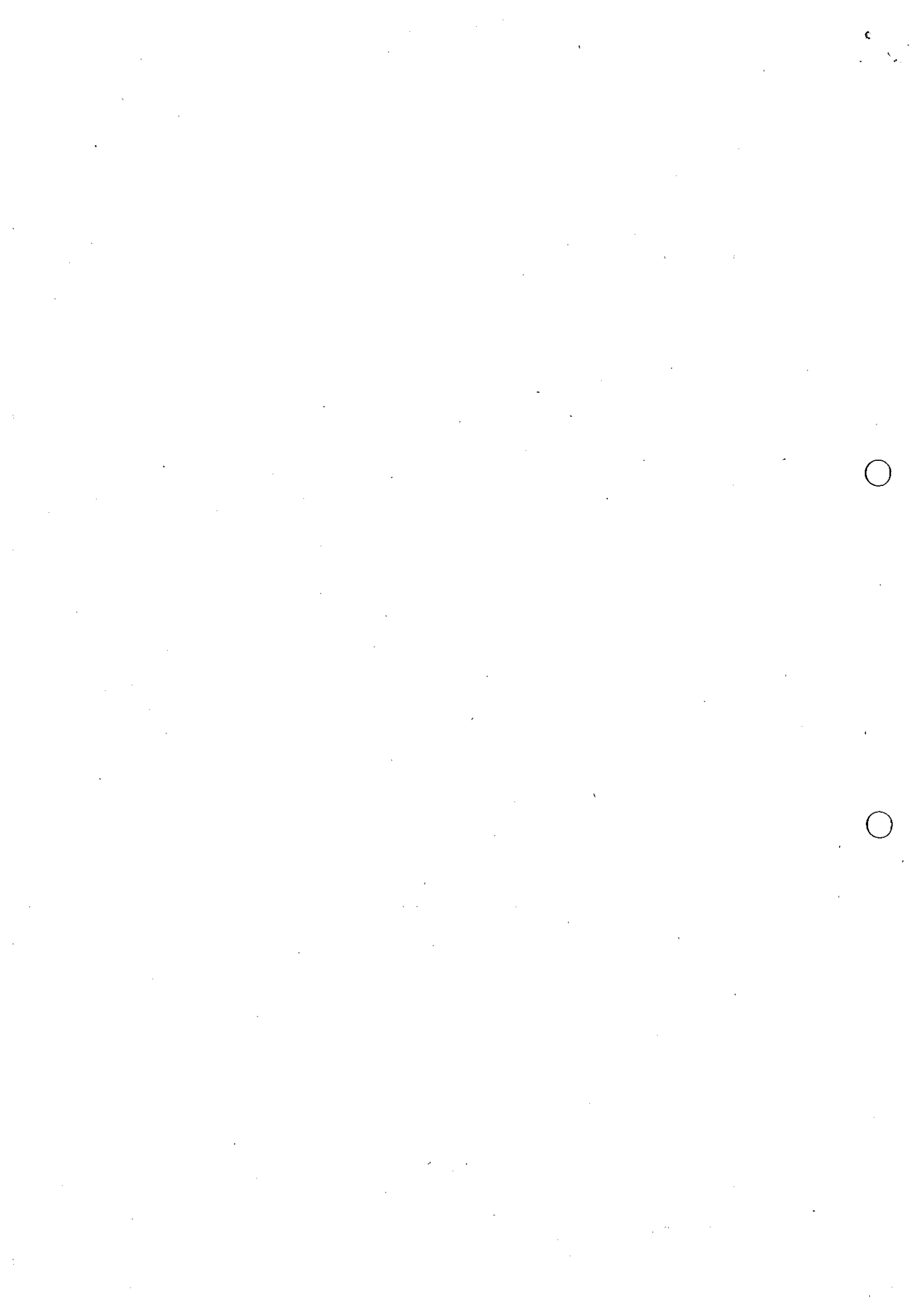

# 令和6年10月分

廃棄物処理実績表  
担当者 \_\_\_\_\_

事業所名 東町スポーツセンター

(単位: kg)

		可燃物	ビン・カン				
1	火						
2	水						
3	木	5					
4	金						
5	土						
6	日						
7	月						
8	火						
9	水						
10	木	10					
11	金						
12	土						
13	日						
14	月						
15	火						
16	水						
17	木	5					
18	金						
19	土						
20	日						
21	月						
22	火						
23	水						
24	木	5					
25	金						
26	土						
27	日						
28	月						
29	火						
30	水						
31	木	10					
		35					

令和6年10月分

廃棄物処理実績表  
担当者

事業所名 及川球技場

(単位: kg)

		可燃物	ビン・カン				
1	火						
2	水						
3	木	10					
4	金						
5	土						
6	日						
7	月						
8	火						
9	水						
10	木	10					
11	金						
12	土						
13	日						
14	月						
15	火						
16	水						
17	木	10					
18	金						
19	土						
20	日						
21	月						
22	火						
23	水						
24	木	20					
25	金						
26	土						
27	日						
28	月						
29	火						
30	水						
31	木	10					
		60					

# 令和6年10月分

廃棄物処理実績表  
担当者 \_\_\_\_\_

事業所名 猿ヶ島スポーツセンター

(単位: kg)

		可燃物	ビン・カン				
1	火						
2	水						
3	木	5					
4	金						
5	土						
6	日						
7	月						
8	火						
9	水						
10	木	10					
11	金						
12	土						
13	日						
14	月						
15	火						
16	水						
17	木	5					
18	金						
19	土						
20	日						
21	月						
22	火						
23	水						
24	木	10					
25	金						
26	土						
27	日						
28	月						
29	火						
30	水						
31	木	5					
		35					

# 令和6年10月分

廃棄物処理実績表  
担当者 \_\_\_\_\_

事業所名 南毛利スポーツセンター

(単位: kg)

		可燃物	ビン・カン				
1	火						
2	水						
3	木	10					
4	金						
5	土						
6	日						
7	月						
8	火						
9	水						
10	木	10					
11	金						
12	土						
13	日						
14	月						
15	火						
16	水						
17	木	10					
18	金						
19	土						
20	日						
21	月						
22	火						
23	水						
24	木	15					
25	金						
26	土						
27	日						
28	月						
29	火						
30	水						
31	木	10					
		55					

公益財団法人厚木市スポーツ協会会長 殿

厚木市営南毛利スポーツセンター 清掃等業務委託  
作業報告書

令和6年10月分

神奈川県厚木市戸室一丁目7番15号  
サンライズ戸室B  
有限会社グッドフェロー  
代表取締役 新海 武

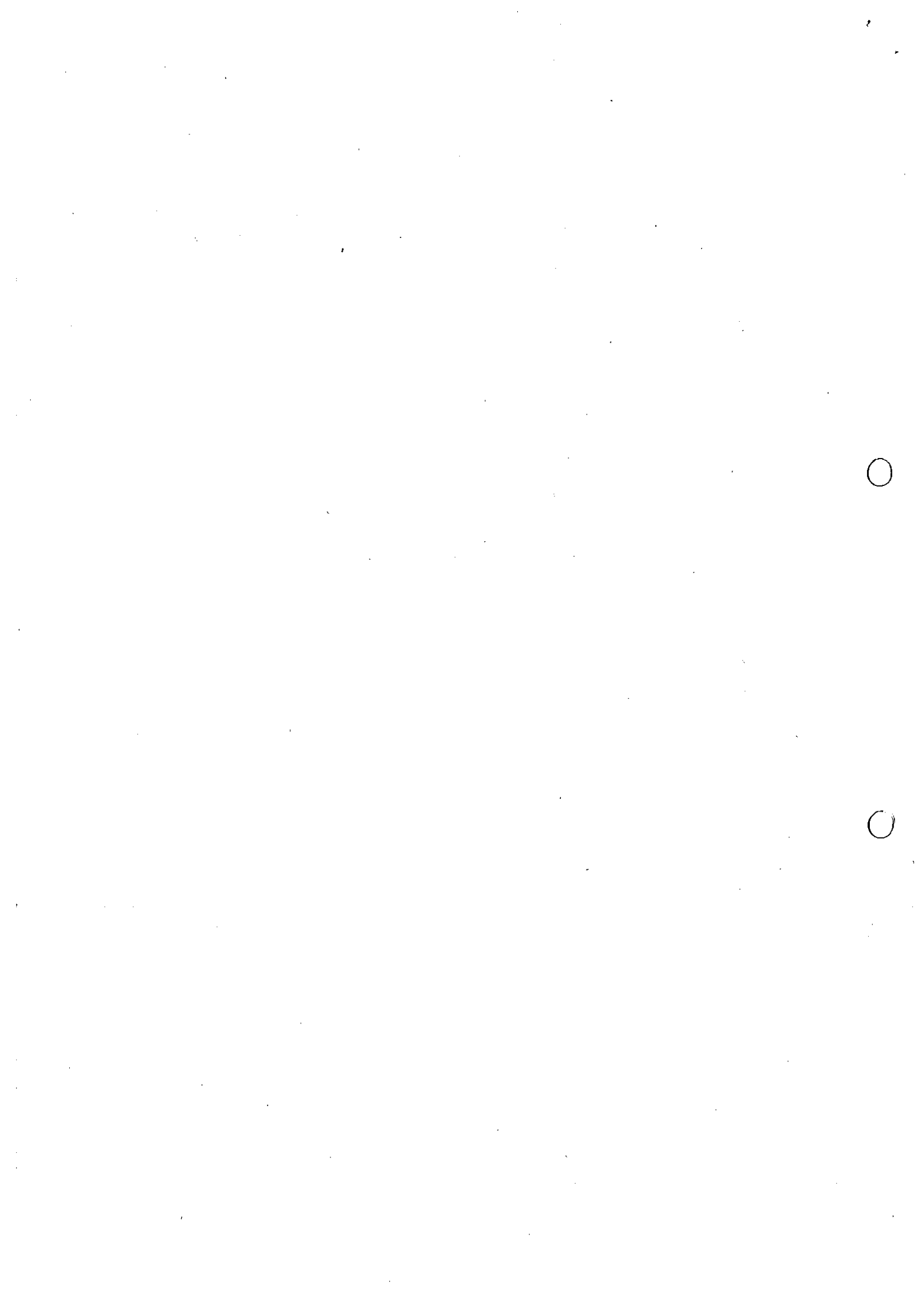

# 清掃業務報告書

【令和6年】

厚木市営南毛利スポーツセンター体育館

【令和6年】	体育館										確認		担当者確認印												
	1F					2F					階段	その他		定期清掃	交換										
10/1 (水)	玄関・風除室	シューズロッカー室	ホール及び廊下(前室)	事務室	役員室	医務室	ミーティングルーム	放送室	給湯室	男女(職員)ロッカー室	男女ロッカー室	男女トイレ	器具庫	外階段	正面玄関前	床面洗浄仕上げ	ワックス塗布	体育室	扉間仕切りガラス清掃	外窓ガラス清掃	ダストモップ交換	鍵の施錠・返却			
10/2 (木)																									
10/3 (金)																									
10/4 (土)																									
10/5 (日)																									
10/6 (月)																									
10/7 (火)																									

備考

有限会社グッドフェローズ

# 清掃業務報告書

【令和〇年】

厚木市営南毛利スポーツセンターテニスコート

【令和〇年】	管理棟及びその周辺												運営棟		確認	担当者確認印	作業者確認印			
	1F						2F						1F	2F						
	玄関・風除室	玄関ホール	事務室	男子更衣室	女子更衣室	男子トイレ	女子トイレ	身障者用トイレ	2階ホール	会議室	給湯室	男子トイレ	女子トイレ	バルコニー				内階段	外階段	管理棟周辺
	その他	中央広場	テニスコート周辺	テニス練習場・ゲートボール場	アプローチ道路	緑地	床面の洗浄	床面洗浄仕上げ	ワックス塗布	扉間仕切りガラス清掃	外窓ガラス清掃	鍵の施錠・返却								
10/1 (水)	/	/	/	○	○	○	○	/	/	○	○	○	/	/	/	/	/			
10/2 (木)	/	/	/	○	○	○	○	/	/	○	○	○	/	/	/	/	/			
10/3 (木)	/	/	/	○	○	○	○	/	/	○	○	○	/	/	/	/	/			
10/4 (金)	/	/	/	○	○	○	○	/	/	○	○	○	/	/	/	/	/			
10/5 (土)	/	/	/	○	○	○	○	/	/	○	○	○	/	/	/	/	/			
10/6 (日)	/	/	/	○	○	○	○	/	/	○	○	○	/	/	/	/	/			
10/7 (月)	/	/	/	○	○	○	○	/	/	○	○	○	/	/	/	/	/			

備考

# 清掃業務報告書

【令和6年】

## 厚木市営南毛利スポーツセンター体育館

【令和6年】	体育館																	確認		交換		担当者確認印																		
	1F												2F					階段		その他					定期清掃															
	玄関・風除室	シューズロッカー室	ホール及び廊下（前室）	事務室	役員室	医務室	ミーティングルーム	放送室	給湯室	男女（職員）ロッカー室	男女ロッカー室	男女トイレ	器具庫	ホール及び廊下	会議室	多目的室	給湯室	男女トイレ	観覧席	バルコニー	内階段	外階段	体育館周辺	グラウンド	駐車場	管理道路	正面玄関前	床面洗浄仕上げ	ワックス塗布	体育室	厚間仕切りガラス清掃	外窓ガラス清掃	ダストモップ交換	鍵の施錠・返却	作業者確認印	担当者確認印				
10/8 (水)	○	○	○	○	○	○	○	○	○	○	○	○	○	○	○	○	○	○	○	○	○	○	○									○	○	○	○					
10/9 (木)	○	○	○	○	○	○	○	○	○	○	○	○	○	○	○	○	○	○	○	○	○	○	○												○	○				
10/10 (金)	○	○	○	○	○	○	○	○	○	○	○	○	○	○	○	○	○	○	○	○	○	○	○																	
10/11 (土)	○	○	○	○	○	○	○	○	○	○	○	○	○	○	○	○	○	○	○	○	○	○	○																	
10/12 (日)	○	○	○	○	○	○	○	○	○	○	○	○	○	○	○	○	○	○	○	○	○	○	○																	
10/13 (月)	○	○	○	○	○	○	○	○	○	○	○	○	○	○	○	○	○	○	○	○	○	○	○																	
10/14 (火)	○	○	○	○	○	○	○	○	○	○	○	○	○	○	○	○	○	○	○	○	○	○	○																	

備考

# 清掃業務報告書

【令和6年】

厚木市営南毛リスポートセンターテニスコート

年月日	管理棟及びその周辺										運営棟		その他		定期清掃			確認	担当者確認印	作業者確認印																		
	1F		2F		階段		管理棟周辺	1F	2F	緑地	アプローチ道路	テニス練習場・ゲートボール場	テニスコート周辺	中央広場	外階段	床面の洗浄	床面洗浄仕上げ	ワックス塗布			扉間仕切りガラス清掃	外窓ガラス清掃																
	男子トイレ	女子トイレ	身障者用トイレ	男子更衣室	女子更衣室	事務室		玄関ホール	玄関・風除室														男子更衣室	女子更衣室	給湯室	男子トイレ	女子トイレ	バルコニー	内階段	外階段								
10/8(水)	○	○	○	○	○	○		○	○										○	○			○	○	○	○	○	○	○	○	○	○	○	○	○	○	○	○
10/9(木)	○	○	○	○	○	○	○	○	○	○	○	○	○	○	○	○	○	○	○	○	○	○	○	○	○	○	○	○	○	○	○	○	○	○	○	○	○	○
10/10(金)	○	○	○	○	○	○	○	○	○	○	○	○	○	○	○	○	○	○	○	○	○	○	○	○	○	○	○	○	○	○	○	○	○	○	○	○	○	○
10/11(土)	○	○	○	○	○	○	○	○	○	○	○	○	○	○	○	○	○	○	○	○	○	○	○	○	○	○	○	○	○	○	○	○	○	○	○	○	○	○
10/12(日)	○	○	○	○	○	○	○	○	○	○	○	○	○	○	○	○	○	○	○	○	○	○	○	○	○	○	○	○	○	○	○	○	○	○	○	○	○	○
10/13(月)	○	○	○	○	○	○	○	○	○	○	○	○	○	○	○	○	○	○	○	○	○	○	○	○	○	○	○	○	○	○	○	○	○	○	○	○	○	○
10/14(火)	○	○	○	○	○	○	○	○	○	○	○	○	○	○	○	○	○	○	○	○	○	○	○	○	○	○	○	○	○	○	○	○	○	○	○	○	○	○

備考

# 清掃業務報告書

【令和6年】

## 厚木市営南毛利スポーツセンター体育館

【令和6年】	体育館																			担当者確認印	作業者確認印																	
	1F										2F				階段							その他					定期清掃	交換	確認									
	玄関・風除室	シューズロッカー室	ホール及び廊下（前室）	事務室	役員室	医務室	ミーティングルーム	放送室	給湯室	男女（職員）ロッカー室	男女ロッカー室	男女トイレ	器具庫	ホール及び廊下	会議室	多目的室	給湯室	男女トイレ	観覧席			バルコニー	内階段	外階段	体育館周辺	グラウンド				駐車場	管理道路	正面玄関前	床面洗浄仕上げ	ワックス塗布	体育室	扉間仕切りガラス清掃	外窓ガラス清掃	
10/15(水)	○	○	○	○	○	○	○	○	○	○	○	○	○	○	○	○	○	○	○	○	○	○	○	○	○	○	○	○	○	○	○	○	○	○	○	○	○	○
10/16(木)	○	○	○	○	○	○	○	○	○	○	○	○	○	○	○	○	○	○	○	○	○	○	○	○	○	○	○	○	○	○	○	○	○	○	○	○	○	○
10/17(金)	○	○	○	○	○	○	○	○	○	○	○	○	○	○	○	○	○	○	○	○	○	○	○	○	○	○	○	○	○	○	○	○	○	○	○	○	○	○
10/18(土)	○	○	○	○	○	○	○	○	○	○	○	○	○	○	○	○	○	○	○	○	○	○	○	○	○	○	○	○	○	○	○	○	○	○	○	○	○	○
10/19(日)	○	○	○	○	○	○	○	○	○	○	○	○	○	○	○	○	○	○	○	○	○	○	○	○	○	○	○	○	○	○	○	○	○	○	○	○	○	○
10/20(月)	○	○	○	○	○	○	○	○	○	○	○	○	○	○	○	○	○	○	○	○	○	○	○	○	○	○	○	○	○	○	○	○	○	○	○	○	○	○
10/21(火)	○	○	○	○	○	○	○	○	○	○	○	○	○	○	○	○	○	○	○	○	○	○	○	○	○	○	○	○	○	○	○	○	○	○	○	○	○	○

備考

有限会社グッドフェローズ

# 清掃業務報告書

【令和6年】

厚木市営南毛利スポーツセンターテニスコート

確認	管理棟及びその周辺										運営棟		確認	担当者確認印	作業者確認印			
	1F					2F					1F	2F						
	玄関・風除室	玄関ホール	事務室	男子更衣室	女子更衣室	男子トイレ	女子トイレ	身障者用トイレ	2階ホール	会議室	給湯室	男子トイレ				女子トイレ	バルコニー	内階段
鍵の施錠・返却																		
定期清掃																		
外窓ガラス清掃																		
扉間仕切りガラス清掃																		
ワックス塗布																		
床面洗浄仕上げ																		
床面の洗浄																		
その他																		
緑地																		
アプローチ道路																		
テニス練習場・ゲートボール場																		
テニスコート周辺																		
中央広場																		
外階段																		
1F																		
2F																		

備考

清掃業務報告書

【令和6年】

厚木市営南毛利スポーツセンター 体育館

【令和6年】	体育館																	担当者確認印																
	1F							2F							階段			その他	定期清掃	交換	確認													
10/22 (水)	10/23 (木)	10/24 (金)	10/25 (土)	10/26 (日)	10/27 (月)	10/28 (火)	玄関・風除室	シューズロッカー室	ホール及び廊下 (前室)	事務室	役員室	医務室	ミーティングルーム	放送室	給湯室	男女 (職員) ロッカー室	男女ロッカー室					男女トイレ	器具庫	ホール及び廊下	会議室	多目的室	給湯室	男女トイレ	観覧席	バルコニー	内階段	外階段		
							○	○	○	○	○	○	○	○	○	○	○	○	○	○	○	○	○	○	○	○	○	○	○	○	○	○	○	

備考

清掃業務報告書

厚木市営南毛利スポーツセンターテニスコート

【令和6年】

確認	管理棟及びその周辺				運営棟			その他	定期清掃			確認		
	1F		2F		階段	1F	2F		緑地	床面の洗浄	床面洗浄仕上げ	ワックス塗布	扉間仕切りガラス清掃	外窓ガラス清掃
	玄関・風除室	玄関ホール	事務室	男子更衣室										
														担当者確認印
														作業者確認印

備考



# 清掃業務報告書

【令和5年】

厚木市営南毛利スポーツセンターテニスコート

	管理棟及びその周辺		運営棟		その他	定期清掃	確認	担当者確認印	作業者確認印
	1F	2F	1F	2F					
	玄関・風除室		外階段	管理棟周辺	緑地	床面の洗淨	鍵の施錠・返却		
	玄関ホール		内階段	管理棟周辺	アプローチ道路	床面の洗淨仕上げ	鍵の施錠・返却		
	女子更衣室		バルコニー	管理棟周辺	テニス練習場・ゲートボール場	床面の洗淨	鍵の施錠・返却		
	男子更衣室		女子トイレ	管理棟周辺	テニスコート周辺	床面の洗淨仕上げ	鍵の施錠・返却		
	事務所		男子トイレ	管理棟周辺	中央広場	床面の洗淨	鍵の施錠・返却		
	女子トイレ		給湯室	管理棟周辺		床面の洗淨	鍵の施錠・返却		
	男子トイレ		会議室	管理棟周辺		床面の洗淨	鍵の施錠・返却		
	身障者用トイレ		2階ホール	管理棟周辺		床面の洗淨	鍵の施錠・返却		
				管理棟周辺		床面の洗淨	鍵の施錠・返却		
				管理棟周辺		床面の洗淨	鍵の施錠・返却		
				管理棟周辺		床面の洗淨	鍵の施錠・返却		
				管理棟周辺		床面の洗淨	鍵の施錠・返却		
				管理棟周辺		床面の洗淨	鍵の施錠・返却		
				管理棟周辺		床面の洗淨	鍵の施錠・返却		
				管理棟周辺		床面の洗淨	鍵の施錠・返却		
				管理棟周辺		床面の洗淨	鍵の施錠・返却		
				管理棟周辺		床面の洗淨	鍵の施錠・返却		
				管理棟周辺		床面の洗淨	鍵の施錠・返却		
				管理棟周辺		床面の洗淨	鍵の施錠・返却		

備考

# 作業報告書

作業名 受水槽清掃

作業場所 南毛利スポーツセンター テニスコート

作業日 着工日 令和 6 年 9 月 9 日

竣工日 令和 6 年 9 月 9 日

施工者 神央建設株式会社



## 建築物飲料水貯水槽清掃業登録証明書

商号又は名称 株式会社高揚  
代表者氏名 代表取締役 長澤 左右太

登録に係る営業所の 株式会社高揚  
名称及び所在地 厚木市中町一丁目8番7号  
ジュネパレス厚木2-201号

登録番号 神奈川県 28 貯第3号

登録有効期間 令和5年1月30日から  
令和11年1月29日まで

上記につき、建築物における衛生的環境の確保に関する法律  
第12条の2第1項の登録をしたことを証明する。

令和5年1月27日

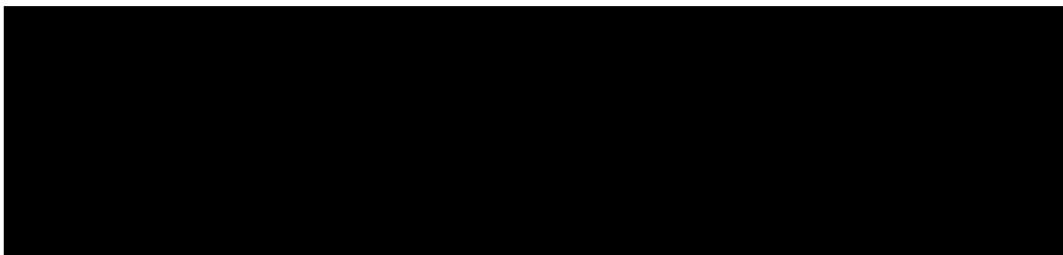

貯再第 90785 号

# 修了証書

昭和49年12月11日 生

上記の者は建築物における衛生的環境の確保に関する法律施行規則（昭和46年厚生省令第2号）第28条第4号ロの規定により厚生労働大臣の登録を受けた者が行う貯水槽清掃作業監督者再講習会の課程を修了したことを証明する

令和4年4月28日

有効期間 令和10年5月29日 まで

講習会主催者



〒243-0018  
神奈川県厚木市中町1-8-7  
ジュネパレス厚木2-201



# 検査成績書

(株)高揚

様

備考 @1: 便少  
@2: 菌発育なし

No.	部署名	氏名	検査1	検査2	検査3	検査4	備考
1		[REDACTED]	陰性	陰性	陰性		
2		[REDACTED]	陰性	陰性	陰性		
3		[REDACTED]	陰性	陰性	陰性		
4		[REDACTED]	陰性	陰性	陰性		
5		[REDACTED]	陰性	陰性	陰性		
6		[REDACTED]	陰性	陰性	陰性		
以下余白							

検査内容(検体:便)		陰性	陽性
検査1	赤痢菌	6	0
検査2	サセキ(チフス菌、パラチフス菌含)	6	0
検査3	腸管出血性大腸菌(O157・O26・O111・O128等)	6	0
検査4			

上記検査結果は、検体採取時点の成績です。  
判定不能は上記の数には含まれません。

検体受領日 令和06年08月13日

報告日 令和06年08月13日

検査責任者 [REDACTED]

厚生労働省登録検査技師  
株式会社 町田予  
〒194-0013 東京  
TEL:042-725-2011



## 建築物飲料水水質検査業登録証明書

商号又は名称 株式会社ダイワ  
代表者氏名 代表取締役 山本 哲也

登録に係る営業所の  
名称及び所在地 株式会社ダイワ  
平塚市東豊田369番地

登録番号 神奈川県2水第16号

登録有効期間 令和6年3月24日から  
令和12年3月23日まで

上記につき、建築物における衛生的環境の確保に関する法律第12条の2第1項の登録をしたことを証明する。

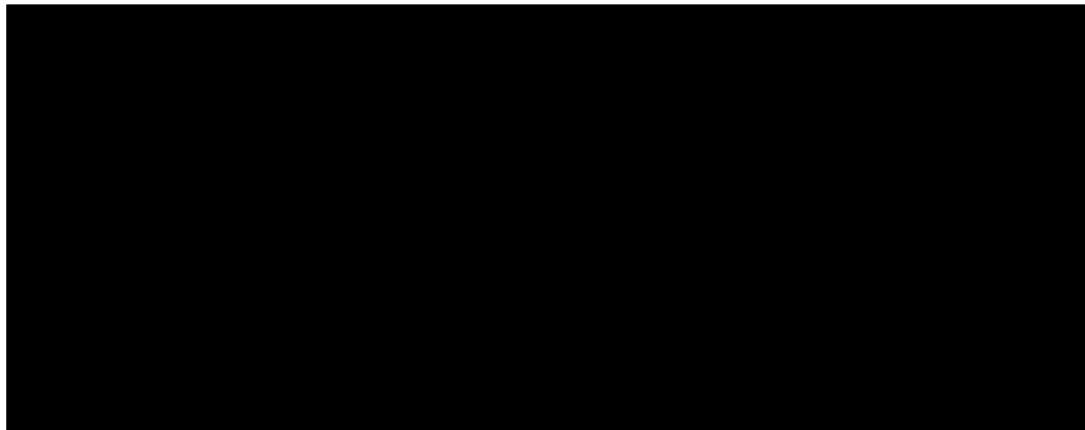

# 水質試験検査報告書

検体番号:1024B00352

発行日 :2024年9月18日

南毛利スポーツセンターテニスコート 様

神奈川県2水第1

株式会社 ダイワ

〒254-0082

神奈川県平塚市東豊田369番地

TEL 0463-53-2222

ご依頼頂きました試料につきまして検査の結果は下記のとおりです。

採取場所	テニス事務所 トイレ手洗い						
採取年月日	2024年9月9日	採取時間	10時20分	天候	晴	水温	26.0℃
検査種別	水道水	採取者	-			気温	-

検査項目	検査結果	単位	基準値	検査項目	検査結果	単位	基準値
臭気	異常なし	-	異常でないこと	以下余白			
味	異常なし	-	異常でないこと				
pH値	7.0(29℃)	-	5.8以上8.6以下				
硝酸態窒素及び亜硝酸態窒素	0.9	mg/L	10以下				
亜硝酸態窒素	0.004未満	mg/L	0.04以下				
塩化物イオン	7.5	mg/L	200以下				
有機物(TOC)	0.4	mg/L	3以下				
鉄及びその化合物	0.05	mg/L	0.3以下				
一般細菌	0	個/mL	100以下				
大腸菌	不検出	-	検出されないこと				
色度	1.3	度	5以下				
濁度	1.0未満	度	2以下				
	以下余白						

判定	判定年月日:2024年9月18日	(試験実施場所)
	水質検査項目について水質基準に適合	株式会社 ダイワ

備考  
試験方法:平成15年厚労省告示第261号  
基準値 :水質基準に関する省令  
(平成15年厚生労働省令第101号)

ビル名	南毛利スポーツセンター テニスコート									
建築物 管理者	住所 厚木市温水西1-27-1								電話	
作業実施日	令和 6年 9月 9日 (月曜日)				天候 晴れ			9:00~10:30		
作業者	[Redacted]									
断水時間	1 時間			給水設備図面						
ポンプ	設置年月日 2022年			ポンプ メーカー: テラルポンプ 2基 型式: UNX402-1.5 揚水量 0.30 立米/min 口径 40 mm						
マンホール	60cm 1個			嵩上げ 有			給水管 25 mm		材質 鉄	
受水槽	点 検 状 況	容量	槽数	場所	六面管理の可否		構造		備考	
		4.1 トン	1	屋外 地上	可		パネル型		清掃後良好	
		さび	異物	沈砂	亀裂	ボール タップ	マンホール 蓋・鍵	満減水 装置	フード バルブ	防虫網
	有	無	有	無	良	良 有	良	無	良	
特記事項	錆多少有り		沈砂多少有り		複式 25mm		パッキン劣化			
高架水槽	点 検 状 況	容量	槽数	場所	六面管理の可否		構造		備考	
		さび	異物	沈砂	亀裂	マンホール 蓋・鍵	電極棒	防虫網		
	特記事項									

副受水槽	点検状況	容量	槽数	場所	六面管理の可否		構造		備考		
		さび	異物	沈砂	亀裂	ボールタップ	マンホール蓋・鍵	満減水装置	フードバルブ	防虫網	
特記事項											
防錆剤	未使用										
槽内消毒	薬剤名 次亜塩素酸ナトリウム										
	濃度 6%		溶液 × 希釈 600倍				最終濃度 100mg/l				
	1回目			2回目			3回目				
	放置時間 30分間		30分間			分間					
塗装	塗装剤										
	場所										
	時間										
防水											
遊離残留塩素・色度・濁度・臭気・味	測定器 塩素 : 残留塩素測定器 ・ 色度 濁度 : 色度計及び濁度計										
	場所名		受水槽内		末端蛇口		特記事項				
	掃除前	塩素	基準0.1	9時15分		9時15分					
			mg/l	0.3 mg/l		0.3 mg/l					
		色度	5° 以下	1° 以下		1° 以下					
		濁度	2° 以下	1° 以下		1° 以下					
		臭気	良	良		良					
		味	良	良		良					
	掃除後	塩素	基準0.1	10時20分		10時20分					
			mg/l	0.8 mg/l		0.8 mg/l					
		色度	5° 以下	1° 以下		1° 以下					
		濁度	2° 以下	1° 以下		1° 以下					
臭気		良	良		良						
味		良	良		良						

■作業実施・点検報告書

受水槽 南毛利スポーツセンター テニスコート			
容量	4.1 トン 1槽 1基	材質	FRP
		構造	パネル型
		設置場所	屋外地上
構造等	点検項目	判定	状況
	点検・清掃が容易で衛生的な場所	(良) 否	
	排水槽等の影響	有 (無)	
	適正な容量	(良) 否	
	連通管の位置、受水口と揚水口の位置	(良) 否	
	マンホールの数・位置・大きさ	(良) 否	
	マンホールの立ち上げ・防水・施錠等	良 △ 否	マンホールパッキン劣化
	上部配管スリーブの密閉・立ち上げ	(良) 否	
	吐水口空間・排水口空間の確保	(良) 否	
	オーバーブロー管・通気管の防虫網	(良) 否	
	外部から汚染されるような開口部	有 (無)	
	槽内及び槽直上部に給水管以外の配管	有 (無)	
	クロスコネクション	有 無	
	その他の状況		
	維持管理	槽周辺部に水質汚染の原因物	有 (無)
ポンプ室等の清掃・整備		(良) 否	
槽内に錆・沈渣・水垢・剥離物		(有) 無	清掃後良好
槽内に亀裂・油・異物・浮遊物		有 (無)	
内部のステータス		(良) 否	
電極棒の状況		(良) 否	
満減水警報装置の作動状況		(良) 否	
配電盤		(良) 否	
給水ポンプの状況(性能・整備等)		(良) 否	
ボールタップの状況		(良) 否	
FMバルブの状況		(良) 否	
フート弁・サクシヨンパイプの状況		良 否	
槽内梯子の発錆・水垢・腐食の状況		有 (無)	
その他の状況			

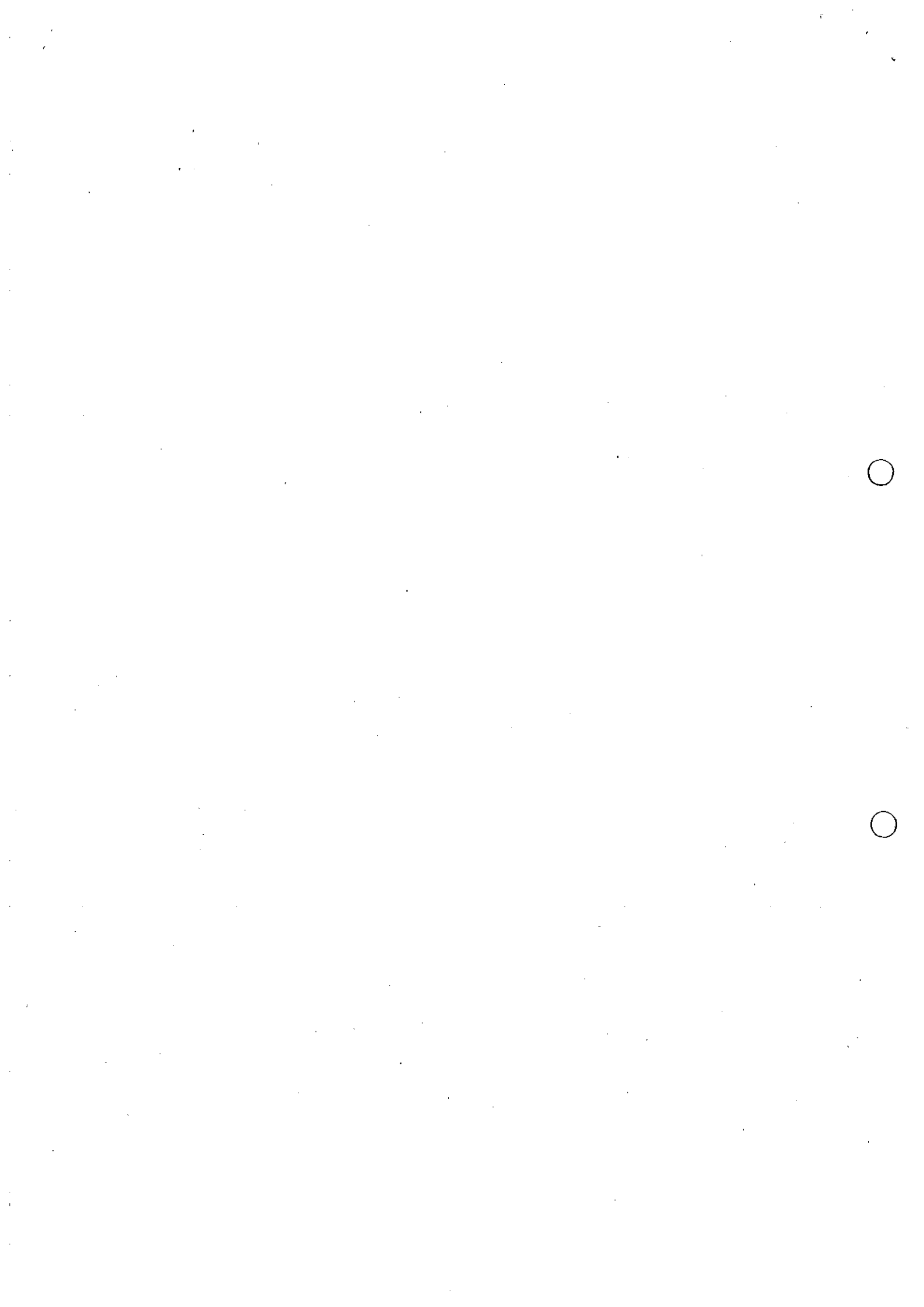

# 警 備 報 告 書

検 印			
--------	--	--	--

(令和6年11月分)

日	警 備 状 況	備 考	日	警 備 状 況	備 考
1	異常は認められませんでした。		16	異常は認められませんでした。	
2	〃		17	〃	
3	〃		18	〃	
4	〃		19	〃	
5	〃		20	〃	
6	〃		21	〃	
7	〃		22	〃	
8	〃		23	〃	
9	〃		24	〃	
10	〃		25	〃	
11	〃		26	〃	
12	〃		27	〃	
13	〃		28	〃	
14	〃		29	〃	
15	〃		30	〃	

厚木市営

南毛利スポーツセンターテニスコート 殿

総合警備保障株式会社 相模支社

厚木支店 支店長 弥益

警備(月報)様式

# 警 備 報 告 書

検 印			
--------	--	--	--

(令和6年11月分)

日	警 備 状 況	備 考	日	警 備 状 況	備 考
1	異常は認められませんでした。		16	異常は認められませんでした。	
2	〃		17	〃	
3	〃		18	〃	
4	〃		19	〃	
5	〃		20	〃	
6	〃		21	〃	
7	〃		22	〃	
8	〃		23	〃	
9	〃		24	〃	
10	〃		25	〃	
11	〃		26	〃	
12	〃		27	〃	
13	〃		28	〃	
14	〃		29	〃	
15	〃		30	〃	

厚木市営

南毛利スポーツセンター体育館 殿

総合警備保障株式会社 相模支社

厚木支店 支店長 弥益

令和 年 月 日

公益財団法人厚木市スポーツ協会会長殿

有限会社 長澤商事  
代表取締役 長澤 順

指定管理施設一般廃棄物回収処分業務報告書

このことについて、11月分業務報告書を別添のとおり提出します。





令和6年11月分

廃棄物処理実績表  
担当者

事業所名 東町スポーツセンター

(単位: kg)

		可燃物	ビン・カン				
1	金						
2	土						
3	日						
4	月						
5	火						
6	水						
7	木	5					
8	金						
9	土						
10	日						
11	月						
12	火						
13	水						
14	木	5					
15	金						
16	土						
17	日						
18	月						
19	火						
20	水						
21	木	10					
22	金						
23	土						
24	日						
25	月						
26	火						
27	水						
28	木	10					
29	金						
30	土						
		30					

# 令和 6 年 11 月 分

廃棄物処理実績表  
担当者

事業所名 及川球技場

(単位 : kg)

		可燃物	ビン・カン				
1	金						
2	土						
3	日						
4	月						
5	火						
6	水						
7	木	20					
8	金						
9	土						
10	日						
11	月						
12	火						
13	水						
14	木	10					
15	金						
16	土						
17	日						
18	月						
19	火						
20	水						
21	木	5					
22	金						
23	土						
24	日						
25	月						
26	火						
27	水						
28	木	5					
29	金						
30	土						
		40					

# 令和6年11月分

廃棄物処理実績表  
担当者

事業所名 猿ヶ島スポーツセンター

(単位: kg)

		可燃物	ビン・カン				
1	金						
2	土						
3	日						
4	月						
5	火						
6	水						
7	木	5					
8	金						
9	土						
10	日						
11	月						
12	火						
13	水						
14	木	3					
15	金						
16	土						
17	日						
18	月						
19	火						
20	水						
21	木	10					
22	金						
23	土						
24	日						
25	月						
26	火						
27	水						
28	木	5					
29	金						
30	土						
		23					

# 令和6年 11月分

廃棄物処理実績表  
担当者 \_\_\_\_\_

事業所名 南毛利スポーツセンター

(単位: kg)

No.	曜日	可燃物	ビン・カン	紙類	資源物	その他	合計
1	金						
2	土						
3	日						
4	月						
5	火						
6	水						
7	木	10					
8	金						
9	土						
10	日						
11	月						
12	火						
13	水						
14	木	10					
15	金						
16	土						
17	日						
18	月						
19	火						
20	水						
21	木	20					
22	金						
23	土						
24	日						
25	月						
26	火						
27	水						
28	木	10					
29	金						
30	土						
		50					

# 電気工作物月次点検報告書

整理番号

この書類の保存期間は3年です。大切に保管して下さい。

令和6年11月分

P-

事業場名 厚木市豊南毛利スポーツセンター															
託送事業者 東京電力パワーグリッド 平塚支社					供給事業者 オリックス(株)					使用電力量 7511 kWh					
契約電力 135 kW					最大電力 100%					電気料金 円/kWh					
設備容量 200 kVA					契約種別 高圧A・高圧業務用					単価 円/kWh					
電力計 (乗率280)															
項目: 時刻 12:33 晴 温度 18 21 電圧 (kV) 6.5 6.4 6.4 電流 (A) 2 3 3 電力 (kW) 3 15 率 % 15 前回指針 599.520 月 10/16 日 10/16 今回指針 612.700 使用電力量 (kWh) 3163 一日平均電力量 (kWh) 144															
動力第1バンク 30°C (206A)				動力第2バンク 30°C (206A)				電灯第1バンク 28°C (238A)				電灯第2バンク			
電圧 V				電流 (A)				電圧 V				電流 (A)			
R S T				R S T				R N T				R N T			
0 0 0				0 0 0				100 26 0 25							
動力第3バンク				動力第4バンク				電灯第1バンク				電灯第2バンク			
電圧 V				電流 (A)				電圧 V				電流 (A)			
R S T				R S T				R N T				R N T			
点検箇所															
受配電設備: ケーブル, P, A, S, U, LBS, G, OS, PCS, 開閉装置, 母線, 変圧器, 避雷器, 保護継電器, 接地線, 配電盤, 保護継電器, 接地線, 受電室, 高圧配電, 保護柵, 機器本体, 接続部, 異音異臭, 分電盤, 電盤, 電機, 低圧, 接配, 照, 溶, 電, 漏, 漏, 機器, 異音, 絶縁, 問, 原, 発, 配, 蓄電池															
点検結果: すべて正常 (V, A, S, U, LBS, G, OS, PCS, 開閉装置, 母線, 変圧器, 避雷器, 保護継電器, 接地線, 配電盤, 保護継電器, 接地線, 受電室, 高圧配電, 保護柵, 機器本体, 接続部, 異音異臭, 分電盤, 電盤, 電機, 低圧, 接配, 照, 溶, 電, 漏, 漏, 機器, 異音, 絶縁, 問, 原, 発, 配, 蓄電池)															
(特記事項)															
① 定期点検書に記入不足 高圧SC 30 kVA 25°C 変電CVTより20A 2MA DM 0.077 0.056 ←															
非常用直流電源装置 整流器 120 Vdc 蓄電池 負荷 出力電流 0 (A) 巡回点検時 異常をみとめませ															

記載注意 点検箇所の該当欄には✓印で記入する。所見手入れ等の特記事項あるときは○印を記入し、○印内に数字番号を記入したうえ、特記事項欄に同番号別にその所見処置等の事項を詳細に記入する。  
注、I<sub>g</sub>は変圧器のB種アース線に流れる電流。

# 電気工作物月次点検報告書

整理番号  

▶この書類の保存期間は3年です。大切に保管して下さい。

令和 6 年 11 月 分

P-

事業場名 <b>厚木市南毛利テニスコート</b>																																	
託送事業者 東京電力パワーグリッド <b>平塚</b> 支社				供給事業者 <b>オリックス(株)</b>				使用電力量 11 月 分 <b>10,676</b> kWh		電気料金 単価 円/kWh		月使用電力量 契約電力 <b>106</b> kWh																					
契約電力 <b>123</b> kW		契約容量 <b>180</b> kVA		契約種別 高圧A・高圧臨時 (業務用)		最大電力 <b>91</b> kW		力率 <b>100</b> %		円		円/kWh																					
項目	時刻	天候	受電盤									電力量計 (乗率270)																					
			温度 外気 <b>18</b> °C 室内 <b>25</b> °C			電圧 (kV) RS ST TR			電流 (A) R S T			電力 (kW)	力率 %	前回指針	月日	一日平均電力量 (kWh)																	
日	時刻	天候	RS ST TR			R S T			*	105	1022.910	10/16	8350	380																			
日	動力第1バンク 150 kVA 32°C (712 A)			動力第2バンク kVA °C ( A)			電灯第1バンク 30 kVA 31°C (143 A)			電灯第2バンク kVA °C ( A)																							
	電圧 V R S T			電流 (A) R S T			電圧 V R N T			電流 (A) R N T																							
日	0 0 0 32						102 53 6 11																										
日	動力第3バンク kVA °C ( A)			動力第4バンク kVA °C ( A)			電灯第1バンク kVA °C ( A)			電灯第2バンク kVA °C ( A)																							
	電圧 V R S T			電流 (A) R S T			電圧 V R T			電流 (A) R T																							
日																																	
日	受配電設備										負荷設備					非常用予備装置																	
	ケル	PAS	開閉装置 DS CB	母線	変圧器 VT SR	避雷器	配電盤	表示灯	保護継電器	接地線	施設受電室	錠	保護柵の状況	機器本体の過熱	接続部の過熱	異音異臭・損傷汚損等	分制御盤	電盤端子	低圧コンデンサ	接地線	照明装置	電熱装置	漏電火災警報器	漏電遮断器	機器及び接続部の過熱	異音異臭・損傷汚損等	絶縁監視装置	問診機	原動機	発電機	配電盤	蓄電池	
日	✓	✓	✓	✓	✓	✓	✓	✓	✓	✓	✓	✓	✓	✓	✓	✓	✓	✓	✓	✓	✓	✓	✓	✓	✓	✓	✓	✓	✓	✓	✓	✓	✓
(特記事項)																																	
<p>高圧SC 10/12 kVAR 23°C DM 0.380</p> <p>受電CVアース取込 2mA 0.370 ← 11/7</p> <p style="font-size: 2em; font-weight: bold;">巡回点検時</p> <p style="font-size: 2em; font-weight: bold;">異常を以てめませ</p>																																	

記載注意 点検箇所の該当欄には✓印で記入する。所見手入れ等の特記事項あるときは○印を記入し、○印内に数字番号を記入したうえ、特記事項欄に同番号別にその所見処置等の事項を詳細に記入する。  
注、Igは変圧器のB種アース線に流れる電流。

公益財団法人厚木市スポーツ協会会長 殿

厚木市営南毛利スポーツセンター 清掃等業務委託  
作業報告書

令和6年11月分

神奈川県厚木市戸室一丁目7番15号  
サンライズ戸室B

有限会社グッドフェロー  
代表取締役 新海 武

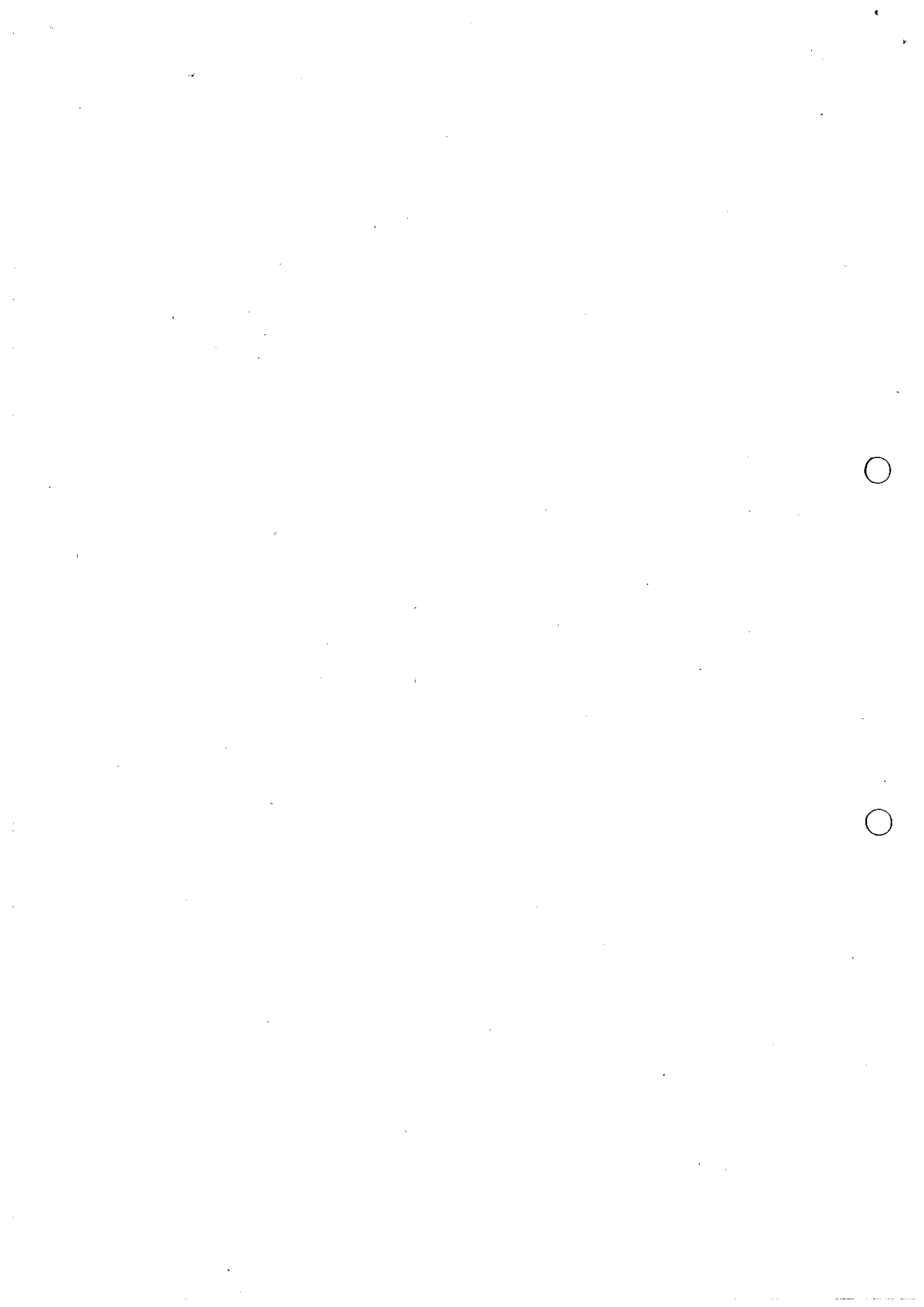

# 清掃業務報告書

【令和6年】

厚木市営南毛利スポーツセンター体育館

		体育館														確認		担当者確認印									
【令和6年】	階段	2F										その他				交換	確認	作業者確認印	担当者確認印								
		バルコニー		観覧席		男女トイレ		給湯室		多目的室		会議室		ホール及び廊下						正面玄関前		管理道路		駐車場		グラウンド	
		外階段		内階段		外窓ガラス清掃		扉間仕切りガラス清掃		体育室		ワックス塗布		床面洗浄仕上げ													
1/1 (金)																											
1/2 (土)																											
1/3 (日)																											
1/4 (月)																											
1/5 (火)																											
1/6 (水)																											
1/7 (木)																											

備考

# 清掃業務報告書

【令和6年】

厚木市営南毛利スポーツセンターテニスコート

	管理棟及びその周辺											運営棟		確認		
	1F					2F						階段	1F		2F	
	玄関・風除室	玄関ホール	事務室	男子更衣室	女子更衣室	男子トイレ	女子トイレ	バルコニー	内階段	外階段	管理棟周辺					
	その他	床面の洗浄	床面の洗浄仕上げ	ワックス塗布	扉間仕切りガラス清掃	外窓ガラス清掃	鍵の施錠・返却									
11/1 (金)	○	○	○	○	○	○	○	○	○	○	○	○	○	○	○	○
11/2 (土)	○	○	○	○	○	○	○	○	○	○	○	○	○	○	○	○
11/3 (日)	○	○	○	○	○	○	○	○	○	○	○	○	○	○	○	○
11/4 (月)	○	○	○	○	○	○	○	○	○	○	○	○	○	○	○	○
11/5 (火)	○	○	○	○	○	○	○	○	○	○	○	○	○	○	○	○
11/6 (水)	○	○	○	○	○	○	○	○	○	○	○	○	○	○	○	○
11/7 (木)	○	○	○	○	○	○	○	○	○	○	○	○	○	○	○	○
担当者確認印	[Redacted]															
作業者確認印	[Redacted]															

備考

清掃業務報告書

厚木市営南毛スポーツセンター 体育館

【令和6年】

【令和6年】	体育館														担当者確認印	作業者確認印																											
	1F					2F					その他						確認	交換																									
	玄関・風除室	シューズロッカー室	ホール及び廊下（前室）	事務室	役員室	医務室	ミーティングルーム	放送室	給湯室	男女（職員）ロッカー室	男女ロッカー室	男女トイレ	器具庫	ホール及び廊下					会議室	多目的室	給湯室	男女トイレ	観覧席	バルコニー	内階段	外階段																	
床面洗浄仕上げ	ワックス塗布	体育室	扉間仕切りガラス清掃	外窓ガラス清掃																																							
8 (金)	○	○	○	○	○	○	○	○	○	○	○	○	○	○	○	○	○	○	○	○	○	○	○	○	○	○	○																
9 (土)	○	○	○	○	○	○	○	○	○	○	○	○	○	○	○	○	○	○	○	○	○	○	○	○	○	○	○	○	○	○	○												
10 (日)	○	○	○	○	○	○	○	○	○	○	○	○	○	○	○	○	○	○	○	○	○	○	○	○	○	○	○	○	○	○	○	○	○										
11 (月)	○	○	○	○	○	○	○	○	○	○	○	○	○	○	○	○	○	○	○	○	○	○	○	○	○	○	○	○	○	○	○	○	○	○	○								
12 (火)	○	○	○	○	○	○	○	○	○	○	○	○	○	○	○	○	○	○	○	○	○	○	○	○	○	○	○	○	○	○	○	○	○	○	○	○	○						
13 (水)	○	○	○	○	○	○	○	○	○	○	○	○	○	○	○	○	○	○	○	○	○	○	○	○	○	○	○	○	○	○	○	○	○	○	○	○	○	○					
14 (木)	○	○	○	○	○	○	○	○	○	○	○	○	○	○	○	○	○	○	○	○	○	○	○	○	○	○	○	○	○	○	○	○	○	○	○	○	○	○	○				

備考

有限会社グッドフォローズ

# 清掃業務報告書

【令和6年】

厚木市営南毛利スポーツセンターテニスコート

確認	管理棟及びその周辺														確認	作業者確認印	担当者確認印								
	1F							2F										運営棟							
	玄関・風除室	玄関ホール	事務室	男子更衣室	女子更衣室	男子トイレ	女子トイレ	身障者用トイレ	2階ホール	会議室	給湯室	男子トイレ	女子トイレ	バルコニー				内階段	外階段	管理棟周辺	1F	2F			
定期清掃	床面の洗浄																								
	床面の洗浄仕上げ																								
	ワックス塗布																								
	扉間仕切りガラス清掃																								
	外窓ガラス清掃																								
その他	緑地																								
	アプローチ道路																								
	テニス練習場・ゲートボール場																								
	テニスコート周辺																								
	中央広場																								
確認	鍵の施錠・返却																								

備 考

# 清掃業務報告書

厚木市営南毛利スポーツセンター体育館

【令和6年】

年月日	体育館														交換	確認	作業者確認印	担当者確認印						
	その他																							
1F	2F							階段																
	玄関・風除室	シューズロッカー室	ホール及び廊下(前室)	事務室	役員室	医務室	ミーティングルーム	放送室	給湯室	男女(職員)ロッカー室	男女ロッカー室	男女トイレ	器具庫	ホール及び廊下	会議室	多目的室	給湯室	男女トイレ	観覧席	バルコニー	内階段	外階段		
11/15(金)	○	○	○	○	○	○	○	○	○	○	○	○	○	○	○	○	○	○	○	○	○	○	○	○
11/16(土)	○	○	○	○	○	○	○	○	○	○	○	○	○	○	○	○	○	○	○	○	○	○	○	○
11/17(日)	○	○	○	○	○	○	○	○	○	○	○	○	○	○	○	○	○	○	○	○	○	○	○	○
11/18(月)	○	○	○	○	○	○	○	○	○	○	○	○	○	○	○	○	○	○	○	○	○	○	○	○
11/19(火)	○	○	○	○	○	○	○	○	○	○	○	○	○	○	○	○	○	○	○	○	○	○	○	○
11/20(水)	○	○	○	○	○	○	○	○	○	○	○	○	○	○	○	○	○	○	○	○	○	○	○	○
11/21(木)	○	○	○	○	○	○	○	○	○	○	○	○	○	○	○	○	○	○	○	○	○	○	○	○

備考

有限会社グッドフェローズ

# 清掃業務報告書

【令和6年】

厚木市営南毛利スポーツセンターテニスコート

	管理棟及びその周辺		運営棟		その他	定期清掃	確認	担当者確認印	作業者確認印
	1F	2F	1F	2F					
11/15 (金)	玄関・風除室	/	玄関ホール	/	緑地	外窓ガラス清掃	/	[Redacted]	[Redacted]
	事務室	/	2階ホール	/	アプローチ道路	扉間仕切りガラス清掃	/		
11/16 (土)	女子更衣室	○	身障者用トイレ	○	テニス練習場・ゲートボール場	ワックス塗布	/	[Redacted]	[Redacted]
	男子更衣室	○	女子トイレ	○	テニスコート周辺	床面洗浄仕上げ	/		
11/17 (日)	男子トイレ	○	男子トイレ	○	中央広場	床面の洗浄	/	[Redacted]	[Redacted]
	女子トイレ	○	給湯室	○			/		
11/18 (月)	女子更衣室	○	会議室	○			/	[Redacted]	[Redacted]
	男子更衣室	○	2階ホール	○			/		
11/19 (火)	玄関ホール	/	玄関ホール	/			/	[Redacted]	[Redacted]
	事務室	/	玄関ホール	/			/		
11/20 (水)	女子更衣室	○	玄関ホール	○			/	[Redacted]	[Redacted]
	男子更衣室	○	玄関ホール	○			/		
11/21 (木)	女子更衣室	○	玄関ホール	○			/	[Redacted]	[Redacted]
	男子更衣室	○	玄関ホール	○			/		

備考

# 清掃業務報告書

【令和6年】

## 厚木市営南毛利スポーツセンター体育館

体育館				交換	確認	作業者確認印	担当者確認印
1F	2F	階段	その他				
玄関・風除室			外階段	ダストモップ交換			
シューズロッカー室			内階段				
ホール及び廊下(前室)			バルコニー				
事務室			観覧席				
役員室			男女トイレ				
医務室			給湯室				
ミーティングルーム			多目的室				
放送室			会議室				
給湯室			ホール及び廊下				
男女(職員)ロッカー室			器具庫				
男女ロッカー室			男女トイレ				
男女トイレ							
器具庫							
定期清掃							
床面洗浄仕上げ							
ワックス塗布							
体育室							
厚間仕切りガラス清掃							
外窓ガラス清掃							
その他							
体育館周辺							
グラウンド							
駐車場							
管理道路							
正面玄関前							

11/22(金)	11/23(土)	11/24(日)	11/25(月)	11/26(火)	11/27(水)	11/28(木)
----------	----------	----------	----------	----------	----------	----------

備考

有限会社グッドフローズ

# 清掃業務報告書

【令和6年】

厚木市営南毛利スポーツセンターテニスコート

日付	管理棟及びその周辺												運営棟		その他					定期清掃					確認	
	1F			2F			階段		管理棟周辺		1F	2F	外階段	緑地	アプローチ道路	テニス練習場・ゲートボール場	テニスコート周辺	中央広場	床面の洗浄	床面洗浄仕上げ	ワックス塗布	扉間仕切りガラス清掃	外窓ガラス清掃	鍵の施錠・返却	作業者確認印	担当者確認印
11/22 (金)	○	○	○	○	○	○	○	○	○	○	○	○	○	○	○	○	○	○	○	○	○	○	○	○	○	○
11/23 (土)	○	○	○	○	○	○	○	○	○	○	○	○	○	○	○	○	○	○	○	○	○	○	○	○	○	○
11/24 (日)	○	○	○	○	○	○	○	○	○	○	○	○	○	○	○	○	○	○	○	○	○	○	○	○	○	○
11/25 (月)	○	○	○	○	○	○	○	○	○	○	○	○	○	○	○	○	○	○	○	○	○	○	○	○	○	○
11/26 (火)	○	○	○	○	○	○	○	○	○	○	○	○	○	○	○	○	○	○	○	○	○	○	○	○	○	○
11/27 (水)	○	○	○	○	○	○	○	○	○	○	○	○	○	○	○	○	○	○	○	○	○	○	○	○	○	○
11/28 (木)	○	○	○	○	○	○	○	○	○	○	○	○	○	○	○	○	○	○	○	○	○	○	○	○	○	○

備考

# 清掃業務報告書

【令和6年】

厚木市営南毛利スポーツセンター体育館

【令和6年】	体育館										交換	確認	担当者確認印	作業者確認印																								
	1F					2F									階段		その他			定期清掃																		
	玄関・風除室	シューズロッカー室	ホール及び廊下(前室)	事務室	役員室	医務室	ミーティングルーム	放送室	給湯室	男女(職員)ロッカー室	男女ロッカー室	男女トイレ	器具庫	ホール及び廊下	会議室	多目的室	給湯室	男女トイレ	観覧席	バルコニー	内階段	外階段	体育館周辺	グラウンド	駐車場	管理道路	正面玄関前	床面洗浄仕上げ	ワックス塗布	体育室	体育室	廊間仕切りガラス清掃	外窓ガラス清掃	ダストモップ交換	鍵の施錠・返却			
11/29(金)	○	○	○	○	○	○	○	○	○	○	○	/	○	○	○	○	○	○	○	/	○	/													○			
11/30(土)	○	○	○	○	○	○	○	○	○	○	○	/	○	○	○	○	○	○	○	/	○	/													○			
/																																						
/																																						
/																																						
/																																						
/																																						
/																																						
/																																						

備考

# 清掃業務報告書

【令和6年】

厚木市営南毛利スポーツセンターテニスコート

確認	管理棟及びその周辺										運営棟		作業者確認印	担当者確認印				
	1F					2F					1F	2F						
	玄関・風除室	玄関ホール	事務室	男子更衣室	女子更衣室	男子トイレ	女子トイレ	身障者用トイレ	2階ホール	会議室	給湯室	男子トイレ			女子トイレ	バルコニー	内階段	外階段
緑地																		
アプローチ道路																		
テニス練習場・ゲートボール場																		
テニスコート周辺																		
中央広場																		
床面の洗浄																		
床面の洗浄仕上げ																		
ワックス塗布																		
扉間仕切りガラス清掃																		
外窓ガラス清掃																		
鍵の施錠・返却																		
11/29 (金)																		
11/30 (土)																		

備考

# 警 備 報 告 書

検 印			
--------	--	--	--

(令和6年12月分)

日	警 備 状 況	備 考	日	警 備 状 況	備 考
1	異常は認められませんでした。		16	異常は認められませんでした。	
2	〃		17	〃	
3	〃		18	〃	
4	〃		19	〃	
5	〃		20	〃	
6	〃		21	〃	
7	〃		22	〃	
8	〃		23	〃	
9	〃		24	〃	
10	〃		25	〃	
11	〃		26	〃	
12	〃		27	〃	
13	〃		28	〃	
14	〃		29	〃	
15	〃		30	〃	
			31	〃	

厚木市営  
南毛利スポーツセンター体育館 殿

総合警備保障株式会社 相模支社  
厚木支店 支店長 弥

# 警 備 報 告 書

検 印			
--------	--	--	--

(令和6年12月分)

日	警 備 状 況	備 考	日	警 備 状 況	備 考
1	異常は認められませんでした。		16	異常は認められませんでした。	
2	〃		17	〃	
3	〃		18	〃	
4	〃		19	〃	
5	〃		20	〃	
6	〃		21	〃	
7	〃		22	〃	
8	〃		23	〃	
9	〃		24	〃	
10	警備セット信号未受信につき点検実施。 館内検索するもご不在の様子でしたので、弊社にて警備セットを実施致しました。	02:51	25	〃	
11	異常は認められませんでした。		26	〃	
12	〃		27	〃	
13	〃		28	〃	
14	〃		29	〃	
15	〃		30	〃	
			31	〃	

厚木市営

南毛利スポーツセンターテニスコート 殿

総合警備保障株式会社 相模支社

厚木支店 支店長 弥益 XXXXXXXXXX

令和 年 月 日

公益財団法人厚木市スポーツ協会会長殿

有限会社 長澤商事  
代表取締役 長澤 順

指定管理施設一般廃棄物回収処分業務報告書

このことについて、12月分業務報告書を別添のとおり提出します。



# 令和6年12月分

廃棄物処理実績表  
担当者 \_\_\_\_\_

事業所名 東町スポーツセンター

(単位: kg)

		可燃物	ビン・カン				
1	日						
2	月						
3	火						
4	水						
5	木	5					
6	金						
7	土						
8	日						
9	月						
10	火						
11	水						
12	木	5					
13	金						
14	土						
15	日						
16	月						
17	火						
18	水						
19	木	5					
20	金						
21	土						
22	日						
23	月						
24	火						
25	水						
26	木	10					
27	金						
28	土						
29	日						
30	月						
31	火						
		25					

令和6年12月分

廃棄物処理実績表  
担当者

事業所名 及川球技場

(単位: kg)

		可燃物	ビン・カン					
1	日							
2	月							
3	火							
4	水							
5	木	5						
6	金							
7	土							
8	日							
9	月							
10	火							
11	水							
12	木	10						
13	金							
14	土							
15	日							
16	月							
17	火							
18	水							
19	木	5						
20	金							
21	土							
22	日							
23	月							
24	火							
25	水							
26	木	5						
27	金							
28	土							
29	日							
30	月							
31	火							
		25						

# 令和6年12月分

廃棄物処理実績表  
担当者

事業所名 猿ヶ島スポーツセンター

(単位: kg)

		可燃物	ビン・カン				
1	日						
2	月						
3	火						
4	水						
5	木	5					
6	金						
7	土						
8	日						
9	月						
10	火						
11	水						
12	木	5					
13	金						
14	土						
15	日						
16	月						
17	火						
18	水						
19	木	5					
20	金						
21	土						
22	日						
23	月						
24	火						
25	水						
26	木	10					
27	金						
28	土						
29	日						
30	月						
31	火						
		25					

# 令和6年 12月分

廃棄物処理実績表  
担当者 \_\_\_\_\_

事業所名 南毛利スポーツセンター

(単位: kg)

		可燃物	ビン・カン				
1	日						
2	月						
3	火						
4	水						
5	木	10					
6	金						
7	土						
8	日						
9	月						
10	火						
11	水						
12	木	10					
13	金						
14	土						
15	日						
16	月						
17	火						
18	水						
19	木	10					
20	金						
21	土						
22	日						
23	月						
24	火						
25	水						
26	木	10					
27	金						
28	土						
29	日						
30	月						
31	火						
		40					

公益財団法人厚木市スポーツ協会会長 殿

厚木市営南毛利スポーツセンター 清掃等業務委託  
作業報告書

令和6年12月分

神奈川県厚木市戸室一丁目7番15号  
サンライズ戸室B  
有限会社グッドフェロー  
代表取締役 新海 武

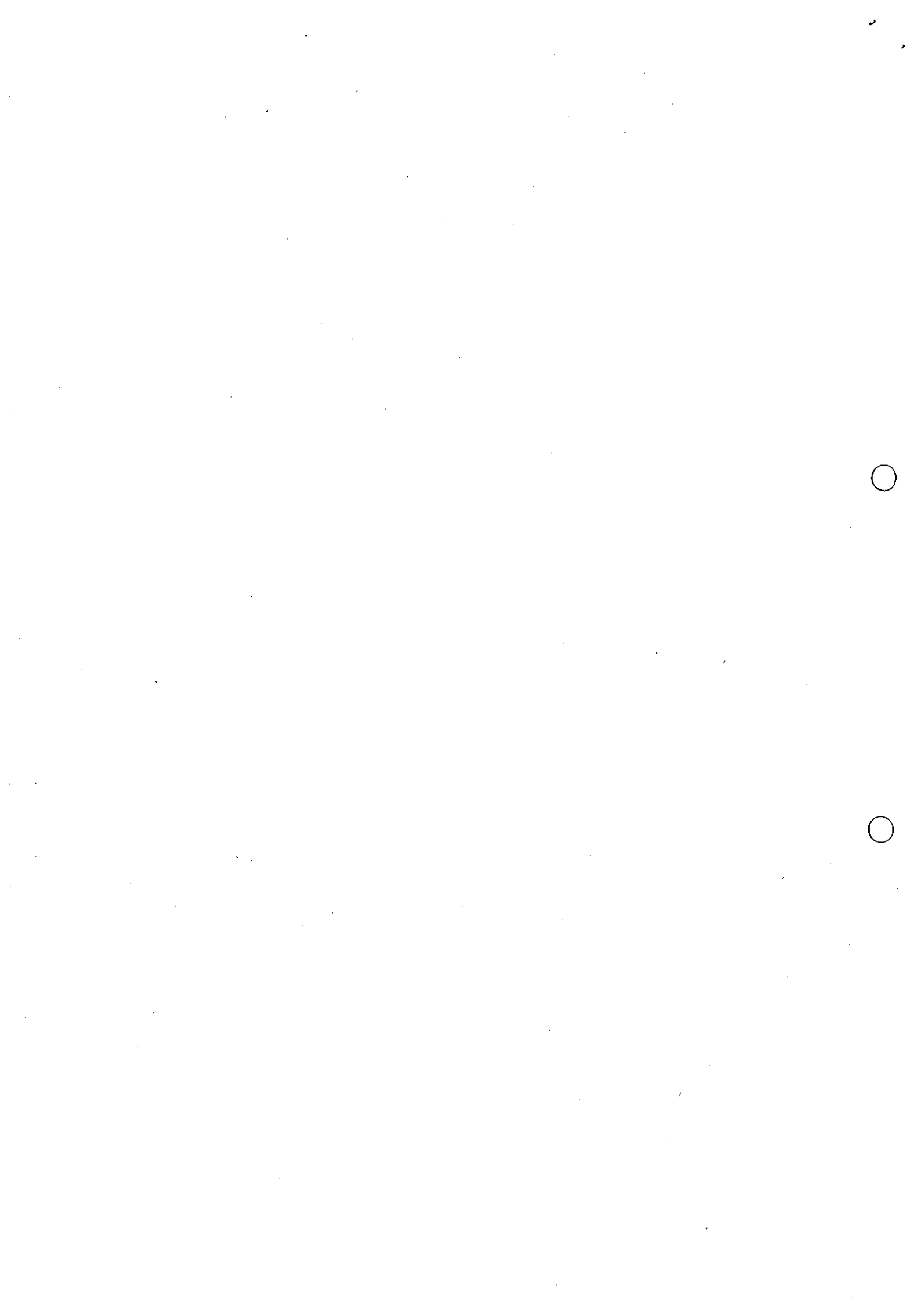

# 清掃業務報告書

【令和6年】

厚木市営南毛利スポーツセンター体育館

【令和6年】	体育館														担当者確認印									
	1F										2F					階段		その他	定期清掃	交換	確認			
	玄関・風除室	シューズロッカー室	ホール及び廊下(前室)	事務室	役員室	医務室	ミーティングルーム	放送室	給湯室	男女(職員)ロッカー室	男女ロッカー室	男女トイレ	器具庫	ホール及び廊下	会議室	多目的室	給湯室					男女トイレ	観覧席	バルコニー
12/1 (日)	○	○	○	○	○	○	○	○	○	○	○	○	○	○	○	○	○	○	○	○	○	○	○	○
12/2 (月)	○	○	○	○	○	○	○	○	○	○	○	○	○	○	○	○	○	○	○	○	○	○	○	○
12/3 (火)	○	○	○	○	○	○	○	○	○	○	○	○	○	○	○	○	○	○	○	○	○	○	○	○
12/4 (水)	○	○	○	○	○	○	○	○	○	○	○	○	○	○	○	○	○	○	○	○	○	○	○	○
12/5 (木)	○	○	○	○	○	○	○	○	○	○	○	○	○	○	○	○	○	○	○	○	○	○	○	○
12/6 (金)	○	○	○	○	○	○	○	○	○	○	○	○	○	○	○	○	○	○	○	○	○	○	○	○
12/7 (土)	○	○	○	○	○	○	○	○	○	○	○	○	○	○	○	○	○	○	○	○	○	○	○	○

備考

有限会社グッドフェローズ

# 清掃業務報告書

【令和6年】

厚木市営南毛利スポーツセンターテニスコート

確認	管理棟及びその周辺										作業者確認印	担当者確認印					
	1F					2F							運営棟				
	玄関・風除室	玄関ホール	事務室	男子更衣室	女子更衣室	男子トイレ	女子トイレ	バルコニー	内階段	外階段			管理棟周辺	1F	2F		
鍵の施錠・返却	/	/	/	/	/	/	/	/	/	/	/	/	/	/	/	/	/
定期清掃																	
床面の洗浄																	
床面洗浄仕上げ																	
ワックス塗布																	
扉間仕切りガラス清掃																	
外窓ガラス清掃																	
その他	中央広場	テニスコート周辺	テニス練習場・ゲートボール場	アプローチ道路	緑地												

備考



# 清掃業務報告書

厚木市営南毛利スポーツセンターテニスコート

【令和6年】

【令和6年】	管理棟及びその周辺										運営棟		その他					定期清掃		確認								
	1F					2F					1F	2F	緑地	アプローチ道路	テニス練習場・ゲートボール場	テニスコート周辺	中央広場	床面の洗浄	床面洗浄仕上げ	ワックス塗布	扉間仕切りガラス清掃	外窓ガラス清掃	鍵の施錠・返却	作業者確認印	担当者確認印			
	玄関・風除室	玄関ホール	事務室	男子更衣室	女子更衣室	男子トイレ	女子トイレ	身障者用トイレ	2階ホール	会議室	給湯室	男子トイレ														女子トイレ	バルコニー	内階段
12/8 (日)	○	○	○	○	○	○	○	○	○	○	○	○	○	○	○	○	○	○	○	○	○	○	○	○	○	○	○	○
12/9 (月)	○	○	○	○	○	○	○	○	○	○	○	○	○	○	○	○	○	○	○	○	○	○	○	○	○	○	○	○
12/10 (火)	○	○	○	○	○	○	○	○	○	○	○	○	○	○	○	○	○	○	○	○	○	○	○	○	○	○	○	○
12/11 (水)	○	○	○	○	○	○	○	○	○	○	○	○	○	○	○	○	○	○	○	○	○	○	○	○	○	○	○	○
12/12 (木)	○	○	○	○	○	○	○	○	○	○	○	○	○	○	○	○	○	○	○	○	○	○	○	○	○	○	○	○
12/13 (金)	○	○	○	○	○	○	○	○	○	○	○	○	○	○	○	○	○	○	○	○	○	○	○	○	○	○	○	○
12/14 (土)	○	○	○	○	○	○	○	○	○	○	○	○	○	○	○	○	○	○	○	○	○	○	○	○	○	○	○	○

備考

# 清掃業務報告書

【令和6年】

厚木市営南毛利スポーツセンター体育館

【令和6年】	体育館														担当者確認印										
	厚木市営南毛利スポーツセンター体育館																								
12/15 (日)	1F														作業者確認印										
	玄関・風除室	シューズロッカー室	ホール及び廊下(前室)	事務室	役員室	医務室	ミーティングルーム	放送室	給湯室	男女(職員)ロッカー室	男女ロッカー室	男女トイレ	器具庫	ホール及び廊下		会議室	多目的室	給湯室	男女トイレ	観覧席	バルコニー	内階段	外階段		
12/16 (月)	2F														確認										
	体育館周辺	グラウンド	駐車場	管理道路	正面玄関前	床面洗浄仕上げ	ワックス塗布	体育室	扉間仕切りガラス清掃	外窓ガラス清掃	交換	鍵の施錠・返却													
12/17 (火)	○	○	○	○	○	○	○	○	○	○	○	○	○	○	○	○	○	○	○	○	○	○	○	○	
12/18 (水)	○	○	○	○	○	○	○	○	○	○	○	○	○	○	○	○	○	○	○	○	○	○	○	○	
12/19 (木)	○	○	○	○	○	○	○	○	○	○	○	○	○	○	○	○	○	○	○	○	○	○	○	○	
12/20 (金)	○	○	○	○	○	○	○	○	○	○	○	○	○	○	○	○	○	○	○	○	○	○	○	○	
12/21 (土)	○	○	○	○	○	○	○	○	○	○	○	○	○	○	○	○	○	○	○	○	○	○	○	○	
12/22 (日)	○	○	○	○	○	○	○	○	○	○	○	○	○	○	○	○	○	○	○	○	○	○	○	○	
12/23 (日)	○	○	○	○	○	○	○	○	○	○	○	○	○	○	○	○	○	○	○	○	○	○	○	○	

備考

# 清掃業務報告書

厚木市営南毛利スポーツセンターテニスコート

【令和6年】

確認	管理棟及びその周辺										担当者確認印																
	運営棟					その他																					
	1F		2F		階段	1F		2F																			
定期清掃	外階段		管理棟周辺		外階段	バルコニー	男子トイレ	給湯室	会議室	2階ホール	身障者用トイレ	女子更衣室	事務室	玄関ホール	玄関・風除室	緑地	アプローチ道路	テニス練習場・ゲートボール場	テニスコート周辺	中央広場	外窓ガラス清掃	扉間仕切りガラス清掃	ワックス塗布	床面洗浄仕上げ	床面の洗浄	作業者確認印	
	1F		2F		内階段	女子トイレ	男子トイレ				男子トイレ	女子トイレ															
	12/15 (日)		12/16 (月)																								
	12/17 (火)		12/18 (水)																								
	12/19 (木)		12/20 (金)																								
	12/21 (土)																										

備考

# 清掃業務報告書

【令和6年】

厚木市営南毛利スポーツセンター体育館

【令和6年】	体育館															確認	交換	作業者確認印	担当者確認印																				
	1F					2F					階段					その他					定期清掃																		
	玄関・風除室	シューズロッカー室	ホール及び廊下(前室)	事務室	役員室	医務室	ミーティングルーム	放送室	給湯室	男女(職員)ロッカー室	男女ロッカー室	男女トイレ	器具庫	ホール及び廊下	会議室	多目的室	給湯室	男女トイレ	観覧席	バルコニー	内階段	外階段	体育館周辺	グラウンド	駐車場	管理道路	正面玄関前	床面洗浄仕上げ	ワックス塗布	体育室	扉間仕切りガラス清掃	外窓ガラス清掃	ダストモップ交換	鍵の施錠・返却					
12/22(日)	○	○	○	○	○	○	○	○	○	○	○	○	○	○	○	○	○	○	○	○	○	○	○	○	○	○	○	○	○	○	○	○	○	○	○	○	○		
12/23(月)	○	○	○	○	○	○	○	○	○	○	○	○	○	○	○	○	○	○	○	○	○	○	○	○	○	○	○	○	○	○	○	○	○	○	○	○	○		
12/24(火)	○	○	○	○	○	○	○	○	○	○	○	○	○	○	○	○	○	○	○	○	○	○	○	○	○	○	○	○	○	○	○	○	○	○	○	○	○	○	
12/25(水)	○	○	○	○	○	○	○	○	○	○	○	○	○	○	○	○	○	○	○	○	○	○	○	○	○	○	○	○	○	○	○	○	○	○	○	○	○	○	
12/26(木)	○	○	○	○	○	○	○	○	○	○	○	○	○	○	○	○	○	○	○	○	○	○	○	○	○	○	○	○	○	○	○	○	○	○	○	○	○	○	
12/27(金)	○	○	○	○	○	○	○	○	○	○	○	○	○	○	○	○	○	○	○	○	○	○	○	○	○	○	○	○	○	○	○	○	○	○	○	○	○	○	○
12/28(土)	○	○	○	○	○	○	○	○	○	○	○	○	○	○	○	○	○	○	○	○	○	○	○	○	○	○	○	○	○	○	○	○	○	○	○	○	○	○	○

備考

# 清掃業務報告書

【令和6年】 厚木市営南毛利スポーツセンターテニスコート

確認	管理棟及びその周辺										作業者確認印	担当者確認印				
	運営棟					その他										
	1F		2F		階段	2F		1F		その他						
鍵の施錠・返却						管理棟周辺					緑地					
外窓ガラス清掃						外階段					アプローチ道路					
扉間仕切りガラス清掃						内階段					テニス練習場・ゲートボール場					
ワックス塗布						バルコニー					テニスコート周辺					
床面洗浄仕上げ						女子トイレ					中央広場					
床面の洗浄						男子トイレ					外階段					
						給湯室										
						会議室										
						2階ホール										
						身障者用トイレ										
						女子トイレ										
						男子トイレ										
						女子更衣室										
						男子更衣室										
						事務室										
						玄関ホール										
						玄関・風除室										

備考







# 作業報告書

作業現場名 ; 令和6年度厚木市営南毛利スポーツセンター清掃等業務委託 (6~3月分)

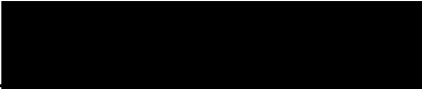
実施日 ; 令和 6年 12月 9日 (月)

作業責任者 ; 

・以下の通り、作業完了しましたのでご報告いたします。

作業内容	完了	備考
・体育館ワックス清掃 (ホール及び廊下等)	○	
・体育館ワックス清掃 (体育室・会議室)		
・体育館ガラス清掃		
・テニスコートワックス清掃	○	
・テニスコートガラス清掃	○	
備考 (点検及び補修内容等 )		
上記の通り、作業が完了したことを確認しました。 令和 6年 12月 9日 確認者氏名 		

神奈川県厚木市戸室一丁目7番15号  
サンライズ戸室B  
有限会社 グッドフェローズ  
TEL 046-222-9000  
代表取締役 新海 武

# 作業報告書

作業現場名 ; 令和6年度厚木市営南毛利スポーツセンター清掃等業務委託 (6~3月分)

実施日 ; 令和 6 年 12 月 29 日 (日)

作業責任者 ; XXXXXXXXXX

・以下の通り、作業完了しましたのでご報告いたします。

作業内容	完了	備考
・ 体育館ワックス清掃 (ホール及び廊下等)		
・ 体育館ワックス清掃 (体育室・会議室)	○	
・ 体育館ガラス清掃		
・ テニスコートワックス清掃		
・ テニスコートガラス清掃		
備考 (点検及び補修内容等 )		
上記の通り、作業が完了したことを確認しました。 令和 6 年 12 月 29 日 確認者氏名 <span style="background-color: black; color: black;">XXXXXXXXXX</span>		

神奈川県厚木市戸室一丁目7番15号  
サンライズ戸室B  
有限会社 グッドフェローズ  
TEL 046-222-9000  
代表取締役 新海 武

# 電気工作物月次点検報告書

整理番号

▶この書類の保存期間は3年です。大切に保管して下さい。

令和 6 年 12 月 分

P-

事業場名 <b>厚木市立南毛利スポーツセンター</b>	
--------------------------------	--

託送事業者 東京電力パワーグリッド <b>平塚支社</b>	供給事業者 <b>オリックス(株)</b>	使用電力量 7681 kWh	電気料金 円	単価 円/kWh	月使用電力量 契約電力 44 h
契約電力 13.5 kW	契約種類 高圧A・高圧業務用・臨時	最大電力 (2A) kW	力率 100 %		
設備容量 200 kVA					

項目	時刻	天候	受電盤									電力量計 (乗率20)						
			温度			電圧 (kV)			電流 (A)			電力 (kW)	力率 %	前回指針	月日	一日平均電力量 (kWh)		
			外	室	内	RS	ST	TR	R	S	T							
日	6	14:35	晴	16	17	17	6.6	6.5	6.5	3	4	4	5	156	632	630	4783	165

日	動力第1バンク 75 kVA 25℃ (206A)				動力第2バンク 75 kVA 26℃ (206A)				電灯第1バンク 50 kVA 23℃ (238A)				電灯第2バンク				
	電圧 (V)		電流 (A)		電圧 (V)		電流 (A)		電圧 (V)		電流 (A)		電圧 (V)		電流 (A)		
	R	S	T	Ig (mA)	R	S	T	Ig (mA)	R	N	T	Ig (mA)	R	N	T	Ig (mA)	
日	6	20	0	0	0	6	205	11	11	10	8	100	31	0	31	17	

日	動力第3バンク				動力第4バンク				電灯第1バンク				電灯第2バンク				
	電圧 (V)		電流 (A)		電圧 (V)		電流 (A)		電圧 (V)		電流 (A)		電圧 (V)		電流 (A)		
	R	S	T	Ig (mA)	R	S	T	Ig (mA)	R	N	T	Ig (mA)	R	N	T	Ig (mA)	
日																	

点検箇所	受配電設備										負荷設備										非常用予備発電装置											
	電線	ケーブル	開閉装置	母線	変圧器	避雷器	配電盤	保護継電器	接地線	施設	錠	保護継電器	機器	接続部	異音異臭	分電盤	電機	低圧	接地	照明	溶接	電熱	漏電	漏電	機器	異音異臭	絶縁	問題	原動機	発電機	蓄電池	
日	6	✓	✓	✓	✓	✓	✓	✓	✓	✓	✓	✓	✓	✓	✓	✓	✓	✓	✓	✓	✓	✓	✓	✓	✓	✓	✓	✓	✓	✓	✓	✓

(特記事項)

①② 定期点検書に記入済み

高圧SC 30 kVA 21°C

受電V/T シェア球 2MA

DM 0.100

0.098 ← 12/6

非常用直流電源装置

整流器 120 V AC

蓄電池

負荷

出力電流 0 (A)

巡回点検時

異常をみとめませ

記載注意 点検箇所の該当欄には✓印で記入する。所見手入れ等の特記事項あるときは○印を記入し、○印内に数字番号を記入したう、特記事項欄に同番号別にその所見処置等の事項を詳細に記入する。

注、Igは変圧器のB種アース線に流れる電流。

# 電気工作物月次点検報告書

整理番号

この書類の保存期間は3年です。大切に保管して下さい。

令和 6 年 12 月 分

P-

事業場名 厚木市宮南毛利テニスコート																																	
託送事業者 東京電力パワーグリッド 支社 アキ家				供給事業者 オリックス(株)				使用電力量 11,309 kWh		電気料金 円		単価 円/kWh																					
契約電力 123 kW		契約高圧A・高圧臨時 180 kVA		最大電力 (92 kW)		力率 100%		電力量計(乗率≧90)		月使用電力量 106 h																							
項目	時刻	天候	受電盤			電力量計			前回指針 1022710	月日 11/17	一日平均電力量 (kWh)																						
			温度	電圧(kV)	電流(A)	電力(kW)	力率%	今回指針 1063510				使用電力量 (kWh) 9864																					
日	6	13:40	晴	17	22	6.5	6.5	6.4	10	10	10	105	1063.510	9864	340																		
Tr	動力第1バンク 150kVA 31°C (12A)				動力第2バンク kVA °C (A)				電灯第1バンク 30kVA 28°C (14A)			電灯第2バンク kVA °C (A)																					
	電圧	電流(A)			Ig	電圧	電流(A)			Ig	電圧	電流(A)		Ig	電圧	電流(A)		Ig															
日	6	210	0	0	0	35					10	13	5	17	13																		
Tr	動力第3バンク kVA °C (A)				動力第4バンク kVA °C (A)				電灯第1バンク kVA °C (A)			電灯第2バンク kVA °C (A)																					
	電圧	電流(A)			Ig	電圧	電流(A)			Ig	電圧	電流(A)		Ig	電圧	電流(A)		Ig															
日																																	
点検箇所	受配電設備										負荷設備						非常用予備蓄電装置																
	ケ線	PAS	開閉装置	母線	変圧器	避雷器	配電盤	保護継電器	接地線	施設	錠	保護柵	機器本体	接続部	異音異臭・損傷汚損等	分電盤	電盤	低圧コンデンサ	接地線	照明線	溶接機	電熱機	漏電火災警報器	漏電遮断器	機器及び接続部の過熱	異音異臭・損傷汚損等	絶縁監視装置	問診機	原動機	発電機	配電盤	電	
日	6	✓	✓	✓	✓	✓	✓	✓	✓	✓	✓	✓	✓	✓	✓	✓	✓	✓	✓	✓	✓	✓	✓	✓	✓	✓	✓	✓	✓	✓	✓	✓	✓
(特記事項)																																	
<p>高圧SC 10/12 kV 23°C</p> <p>受電CVTシーナ取 2mA</p> <p>巡回点検時</p> <p>異常をみとめず</p>																																	

記載注意 点検箇所の該当欄には✓印で記入する。所見手入れ等の特記事項あるときは○印を記入し、○印内に数字番号を記入したうえ、特記事項欄に同番号別にその所見処置等の事項を詳細に記入する。

注、Igは変圧器のB種アース線に流れる電流。





事務連絡  
令和6年10月22日

厚木市産業文化スポーツ部  
スポーツ魅力創造課長 様

公益財団法人厚木市スポーツ協会事務局長

自動販売機設置に伴う使用電気料について（報告）

標記の件について、令和6年4月1日から令和6年9月30日までの自動販売機設置に伴う使用電気料について、次のとおり報告いたします。

- 1 設置台数            5台
- 2 電気料金            74,513円（詳細は別紙のとおり）





厚木市営スポーツ施設自動販売機電気料集計表(4月分～9月分)

業務用電力：契約電力500kW以上（新料金適用後）

季節区分：10月1日から翌年の6月30日…その他季 7月1日から9月30日…夏季

燃料費調整単価：ベーシックプラン（高圧）

再生可能エネルギー発電促進賦課金単価：4月分=1.40円/5月分から2025年4月分=3.49円

合計 74,513円

< 玉川野球場エントランス（ココ・コーラ1台分） >

	A	B	C=B-A	D	E=C×D	F	G=C×F	H	I=C×H	E±G+I	合計
	前月末 指示数	当月末 指示数	使用 電力量	電力量 単価	電力量 料金	燃料調整 単価	燃料 調整額	再生可能エ ネルギー発 電促進賦 課金単価	再生可能エ ネルギー発 電促進賦 課金	使用電気 料金	
4月	6,370.1	6,487.0	116.9	20.32	2,376	△ 2.30	△ 269	1.40	164	2,271	26,381
5月	6,487.0	6,630.9	143.9	20.32	2,925	△ 2.25	△ 324	3.49	503	3,104	
6月	6,630.9	6,816.3	185.4	20.32	3,768	△ 1.49	△ 277	3.49	648	4,139	
7月	6,816.3	7,072.0	255.7	19.16	4,900	△ 0.87	△ 223	3.49	893	5,570	
8月	7,072.0	7,390.5	318.5	19.16	6,103	△ 1.08	△ 344	3.49	1,112	6,871	
9月	7,390.5	7,617.2	226.7	19.16	4,344	△ 3.13	△ 710	3.49	792	4,426	

< 玉川野球場1塁側通路（ココ・コーラ1台分）>サントリー→ココ・コーラ設置

	A	B	C=B-A	D	E=C×D	F	G=C×F	H	I=C×H	E±G+I	合計
	前月末 指示数	当月末 指示数	使用 電力量	電力量 単価	電力量 料金	燃料調整 単価	燃料 調整額	再生可能エ ネルギー発 電促進賦 課金単価	再生可能エ ネルギー発 電促進賦 課金	使用電気 料金	
4月	674.3	730.0	55.7	20.32	1,132	△ 2.30	△ 129	1.40	78	1,081	13,282
5月	730.0	806.1	76.1	20.32	1,547	△ 2.25	△ 172	3.49	266	1,641	
6月	806.1	899.2	93.1	20.32	1,892	△ 1.49	△ 139	3.49	325	2,078	
7月	899.2	1,035.7	136.5	19.16	2,616	△ 0.87	△ 119	3.49	477	2,974	
8月	1,035.7	1,193.6	157.9	19.16	3,026	△ 1.08	△ 171	3.49	552	3,407	
9月	1,193.6	1,301.2	107.6	19.16	2,062	△ 3.13	△ 337	3.49	376	2,101	

< 厚木テニスコート（ポッカ1台分） >

	A	B	C=B-A	D	E=C×D	F	G=C×F	H	I=C×H	E±G+I	合計
	前月末 指示数	当月末 指示数	使用 電力量	電力量 単価	電力量 料金	燃料調整 単価	燃料 調整額	再生可能エ ネルギー発 電促進賦 課金単価	再生可能エ ネルギー発 電促進賦 課金	使用電気 料金	
4月	451.8	501.9	50.1	20.32	1,019	△ 2.30	△ 116	1.40	71	974	9,922
5月	501.9	558.8	56.9	20.32	1,157	△ 2.25	△ 129	3.49	199	1,227	
6月	558.8	630.1	71.3	20.32	1,449	△ 1.49	△ 107	3.49	249	1,591	
7月	630.1	729.4	99.3	19.16	1,903	△ 0.87	△ 87	3.49	347	2,163	
8月	729.4	843.6	114.2	19.16	2,189	△ 1.08	△ 124	3.49	399	2,464	
9月	843.6	920.6	77.0	19.16	1,476	△ 3.13	△ 242	3.49	269	1,503	

< 厚木テニスコート（ココ・コーラ1台分） >

	A	B	C=B-A	D	E=C×D	F	G=C×F	H	I=C×H	E±G+I	合計
	前月末 指示数	当月末 指示数	使用 電力量	電力量 単価	電力量 料金	燃料調整 単価	燃料 調整額	再生可能エ ネルギー発 電促進賦 課金単価	再生可能エ ネルギー発 電促進賦 課金	使用電気 料金	
4月	8,826.4	8,883.0	56.6	20.32	1,151	△ 2.30	△ 131	1.40	80	1,100	12,811
5月	8,883.0	8,942.3	59.3	20.32	1,205	△ 2.25	△ 134	3.49	207	1,278	
6月	8,942.3	9,022.7	80.4	20.32	1,634	△ 1.49	△ 120	3.49	281	1,795	
7月	9,022.7	9,163.2	140.5	19.16	2,692	△ 0.87	△ 123	3.49	491	3,060	
8月	9,163.2	9,328.0	164.8	19.16	3,158	△ 1.08	△ 178	3.49	576	3,556	
9月	9,328.0	9,431.5	103.5	19.16	1,984	△ 3.13	△ 324	3.49	362	2,022	

< 酒井スポーツ広場（ヤクルト1台分） >

	A	B	C=B-A	D	E=C×D	F	G=C×F	H	I=C×H	E±G+I	合計
	前月末 指示数	当月末 指示数	使用 電力量	電力量 単価	電力量 料金	燃料調整 単価	燃料 調整額	再生可能エ ネルギー発 電促進賦 課金単価	再生可能エ ネルギー発 電促進賦 課金	使用電気 料金	
4月	8,715.5	8,796.7	81.2	20.32	1,650	△ 2.30	△ 187	1.40	114	1,577	12,117
5月	8,796.7	8,861.8	65.1	20.32	1,323	△ 2.25	△ 147	3.49	228	1,404	
6月	8,861.8	8,940.9	79.1	20.32	1,608	△ 1.49	△ 118	3.49	277	1,767	
7月	8,940.9	9,066.3	125.4	19.16	2,403	△ 0.87	△ 110	3.49	438	2,731	
8月	9,066.3	9,195.1	128.8	19.16	2,468	△ 1.08	△ 140	3.49	450	2,778	
9月	9,195.1	9,290.4	95.3	19.16	1,826	△ 3.13	△ 299	3.49	333	1,860	



伝票番号 0012047 - 000

### 調定通知票

令和 5 年度		所属 885000 スポーツ推進課		内線 2530	
起票日 令和 5 年 10 月 25 日					
会計 01 一般		予算区分 0 現年		調定区分 3 事後調定	
款 85 諸収		項 25 雑入		目 15 雑入	
				節 50 教育	
事業 21 その他雑入 (スポーツ課分)					
件名 自動販売機設置に伴う電気使用料 (令和 5 年度上半期)					
納期限・納入予定 令和 5 年 11 月 30 日					
納入件数 1 件					
金額 92,080 円				予算現額 111,000 円	
				調定累計 92,080 円	
				収入累計 0 円	
納付書番号	納入者			納入金額	
0012047 -001	債務者コード 1000009045 住所 厚木市温水西 1-27-1 氏名 公益財団法人 厚木市スポーツ協会			92,080 円	



令和 6年12月12日

厚木市長

山口 貴裕 様

公益財団法人厚木市スポーツ  
会 長 宮崎 昌彦

施設管理業務修繕に係る実施業者申出書

本件、各業務について、次の業者が実施することを申出ます。

(令和6年11月分)

	施設名	業務件名 ・ 実施業者	事前承認日	着手日	完成確認日
1	南毛利SC	テニス管理棟トイレ照明器具交換修繕 有限会社坂本電気商会	11/5	11/5	11/11
2	南毛利SC	体育館1階男子トイレ洗浄便座交換修繕 神央設備株式会社	11/14	11/14	11/28
3	東町SC	貯湯槽給湯一次ポンプ修繕 神央設備株式会社	11/18	11/25	
4	東町SC	第1武道場時計修繕 シチズンTIC株式会社 東京支店	11/28		
5					
6					
7					
8					



電話 046-247-7212 (内線2535)



令和 6年12月12日

厚木市長  
山口 貴裕 様

公益財団法人厚木市スポーツ協会  
会 長 宮 崎 昌 彦

令和 6年11月分厚木市営体育施設使用料等徴収実績報告について

このことについて、厚木市営体育施設の管理に関する基本協定第30条第1項第2号の規定に基づき、別紙のとおり報告します。





令和6年11月分 体育施設使用料等徴収金

	納付日	体育施設使用料				複写費用	計	
		件数	券売機	件数	優先予約			
東町SC	11月5日	243件	167,300円	1件	3,080円	360円	244件	170,740円
	11月12日	282件	173,720円	1件	1,540円	—	283件	175,260円
	11月18日	388件	266,580円	2件	38,880円	—	390件	305,460円
	11月25日	287件	183,180円	8件	144,160円	—	295件	327,340円
	シルバー チケット	25件	7,750円	—	—	—	25件	7,750円
	計	1,225件	798,530円	12件	187,660円	360円	1,237件	986,550円
及川球技場	11月5日	22件	100,940円	0件	0円	0円	22件	100,940円
	11月12日	26件	111,240円	3件	30,900円	—	29件	142,140円
	11月18日	17件	82,400円	2件	45,320円	—	19件	127,720円
	11月25日	14件	63,860円	2件	24,720円	—	16件	88,580円
	計	79件	358,440円	7件	100,940円	0円	86件	459,380円
猿ヶ島SC	11月5日	68件	61,230円	0件	0円	0円	68件	61,230円
	11月12日	105件	86,630円	0件	0円	—	105件	86,630円
	11月18日	70件	56,970円	1件	9,600円	—	71件	66,570円
	11月25日	88件	60,430円	0件	0円	—	88件	60,430円
	計	331件	265,260円	1件	9,600円	0円	332件	274,860円
南毛利SC 体育館	11月5日	108件	100,330円	2件	33,060円		110件	133,390円
	11月12日	67件	70,020円	0件	0円		67件	70,020円
	11月18日	57件	55,500円	0件	0円		57件	55,500円
	11月25日	73件	68,390円	2件	13,900円		75件	82,290円
	計	305件	294,240円	4件	46,960円		309件	341,200円
南毛利SC テニス	11月5日	178件	236,810円	0件	0円	0円	178件	236,810円
	11月12日	132件	157,600円	0件	0円	—	132件	157,600円
	11月18日	187件	231,870円	0件	0円	—	187件	231,870円
	11月25日	198件	242,690円	0件	0円	—	198件	242,690円
	計	695件	868,970円	0件	0円	0円	695件	868,970円
計		2,635件	2,585,440円	24件	345,160円	360円	2,659件	2,930,960円



令和6年11月分 体育施設使用料還付金

還付日	還付件数	還付金額	優先予約施設名	還付団体名	備考
11月28日	1件	2,060円	及川球技場	厚木市ラグビーフットボール協会	
合計	1件	2,060円			

令和6年11月分 体育施設使用料等実歳入金額

	使用料等徴収金		使用料還付金		合計	
	件数	金額	件数	金額	件数	金額
東町SC	1,237	986,550	0	0	1,237	986,550
及川球技場	86	459,380	1	2,060	85	457,320
猿ヶ島SC	332	274,860	0	0	332	274,860
南毛利SC体育館	309	341,200	0	0	309	341,200
南毛利SCテニス	695	868,970	0	0	695	868,970
計	2,659	2,930,960	1	2,060	2,658	2,928,900



# 警 備 報 告 書

検 印			
--------	--	--	--

(令和7年1月分)

日	警 備 状 況	備 考	日	警 備 状 況	備 考
1	異常は認められませんでした。		16	異常は認められませんでした。	
2	〃		17	〃	
3	〃		18	〃	
4	〃		19	〃	
5	〃		20	〃	
6	〃		21	〃	
7	〃		22	〃	
8	〃		23	〃	
9	〃		24	〃	
10	〃		25	〃	
11	〃		26	〃	
12	〃		27	〃	
13	〃		28	〃	
14	〃		29	〃	
15	〃		30	〃	
			31	〃	
厚木市営 南毛利スポーツセンター体育館 殿			総合警備保障株式会社 相模支社 厚木支店 支店長 弥益		

# 警 備 報 告 書

検 印			
--------	--	--	--

(令和7年1月分)

日	警 備 状 況	備 考	日	警 備 状 況	備 考
1	異常は認められませんでした。		16	異常は認められませんでした。	
2	〃		17	〃	
3	〃		18	〃	
4	〃		19	〃	
5	〃		20	〃	
6	〃		21	〃	
7	〃		22	〃	
8	〃		23	〃	
9	〃		24	〃	
10	〃		25	〃	
11	〃		26	〃	
12	〃		27	〃	
13	〃		28	〃	
14	〃		29	〃	
15	〃		30	〃	
			31	〃	

厚木市営

南毛利スポーツセンターテニスコート 殿

総合警備保障株式会社 相模支社

厚木支店 支店長 弥益

# 電気工作物月次点検報告書

整理番号  

▶この書類の保存期間は3年です。大切に保管して下さい。

令和7年 1月分

P-

事業場名 厚木市立南毛利スポーツセンター

託送事業者	東京電力パワーグリッド	供給事業者	オリックス(株)	使用電力量	電気料金	単価	月使用電力量
契約電力	13.5 kW	契約種別	高圧A・高圧業務用	kWh	円	円/kWh	h
設備容量	200 kVA	最大電力	(7A) kW	6252			77

項目	時刻	天候	受電盤									電力量計 (乗率 270)				
			温度			電圧 (kV)			電流 (A)			電力 (kW)	力率 (%)	前回指針	月日	一日平均電力量 (kWh)
			外	室	内	RS	ST	TR	R	S	T					
9	15:10	晴	12	13	6.6	6.5	6.5	3	4	4	13	15	661.100	6833	201	

日	動力第1バンク					動力第2バンク					電灯第1バンク				電灯第2バンク				
	75 kVA					75 kVA					50 kVA				kVA				
	21°C (306 A)					22°C (306 A)					20°C (538 A)				°C (A)				
9	20	5	5	0	6	20	14	16	16	17	100	27	3	20	6				

日	動力第3バンク					動力第4バンク					電灯第1バンク				電灯第2バンク				
	kVA					kVA					kVA				kVA				
	°C (A)					°C (A)					°C (A)				°C (A)				

点検箇所	受配電設備										負荷設備										非常用予備装置											
	ケ線	PA	閉装置	母線	変圧器	避雷器	配電盤	表示	保護	接地	施受	錠	保護	機器	接続	分電	電盤	低圧	接地	配線	照明	溶接	電熱	漏電	漏電	異音	絶縁	問	原	発	配	
9	✓	✓	○	✓	○	✓	✓	✓	✓	✓	✓	✓	✓	✓	✓	✓	✓	✓	✓	✓	✓	✓	✓	✓	✓	✓	✓	✓	✓	✓	✓	✓

(特記事項)

① 定期点検書に記入済み

高圧SC 30 kVA 17°C

受電CVT シース 2A 2mA

DM 0.143

0.139 ← 1/9

非常用直流電源装置

整流器 120VDC

蓄電池

負荷

出力電流 0(A)

巡回点検時

異常をみとめませ

記載注意 点検箇所の該当欄には✓印で記入する。所見手入れ等の特記事項あるときは○印を記入し、○印内に数字番号を記入したうえ、特記事項欄に同番号別にその所見処置等の事項を詳細に記入する。

注、Igは変圧器のB種アース線に流れる電流。

# 電気工作物月次点検報告書

整理番号

▶この書類の保存期間は3年です。大切に保管して下さい。

令和7年 1月分

P-

事業場名 厚木市豊南毛利テニスコート

託送事業者	東京電力パワーグリッド	供給事業者	オリックス(株)	1月分	使用電力量	電気料金	単価	月使用電力量 契約電力
契約電力	123 kW	契約種別	高圧A・高圧業務用	最劣電力	2195 kWh	円	円/kWh	106 <sup>h</sup>
設備容量	180 kVA			力率	100%			

項目	時刻	天候	受電設備						電力量計 (乗率270)						
			温度			電圧 (kV)			電流 (A)			電力 (kW)	力率 (%)	前回指針	月日
日	時	候	外気	室内	RS	ST	TR	R	S	T			1063510	12/6	
9	14:21	晴	11°	18°	6.7	6.5	6.4	1.0	1.0	1.0	105	1071.550	19.29	57	

日	動力第1バンク				動力第2バンク				電灯第1バンク				電灯第2バンク					
	kVA				kVA				kVA				kVA					
日	28°C (150 kVA)				°C ( )				26°C (30 kVA)				°C ( )					
9	21	0	0	0	3					10	9	0	8	6				

日	動力第3バンク				動力第4バンク				電灯第1バンク				電灯第2バンク					
	kVA				kVA				kVA				kVA					
日	°C ( )				°C ( )				°C ( )				°C ( )					

点検箇所	受配電設備										負荷設備										非常用予備装置											
	電線	ケーブル	開閉装置	母線	変圧器	避雷器	配電盤	表示継電器	接地線	施錠	錠	保護	機器	接続	異音	分電盤	電圧	低圧	接地	照明	溶接	電熱	漏電	漏電	機器	異音	絶縁	問題	原動機	発電機	配電盤	
日	○	○	○	○	○	○	○	○	○	○	○	○	○	○	○	○	○	○	○	○	○	○	○	○	○	○	○	○	○	○	○	○

(特記事項)

高圧 PC 10/12 Kvar 19°C

受電 V/T シース IgA 2mA

巡回点検時

異常を又々ぬませ

記載注意 点検箇所の該当欄には✓印で記入する。所見手入れ等の特記事項あるときは○印を記入し、○印内に数字番号を記入したうえ、特記事項欄に同番号別にその所見処置等の事項を詳細に記入する。  
注、Igは変圧器のB種アース線に流れる電流。

令和 年 月 日

公益財団法人厚木市スポーツ協会会長殿

有限会社 長澤商事  
代表取締役 長澤 順

指定管理施設一般廃棄物回収処分業務報告書

このことについて、1月分業務報告書を別添のとおり提出します。

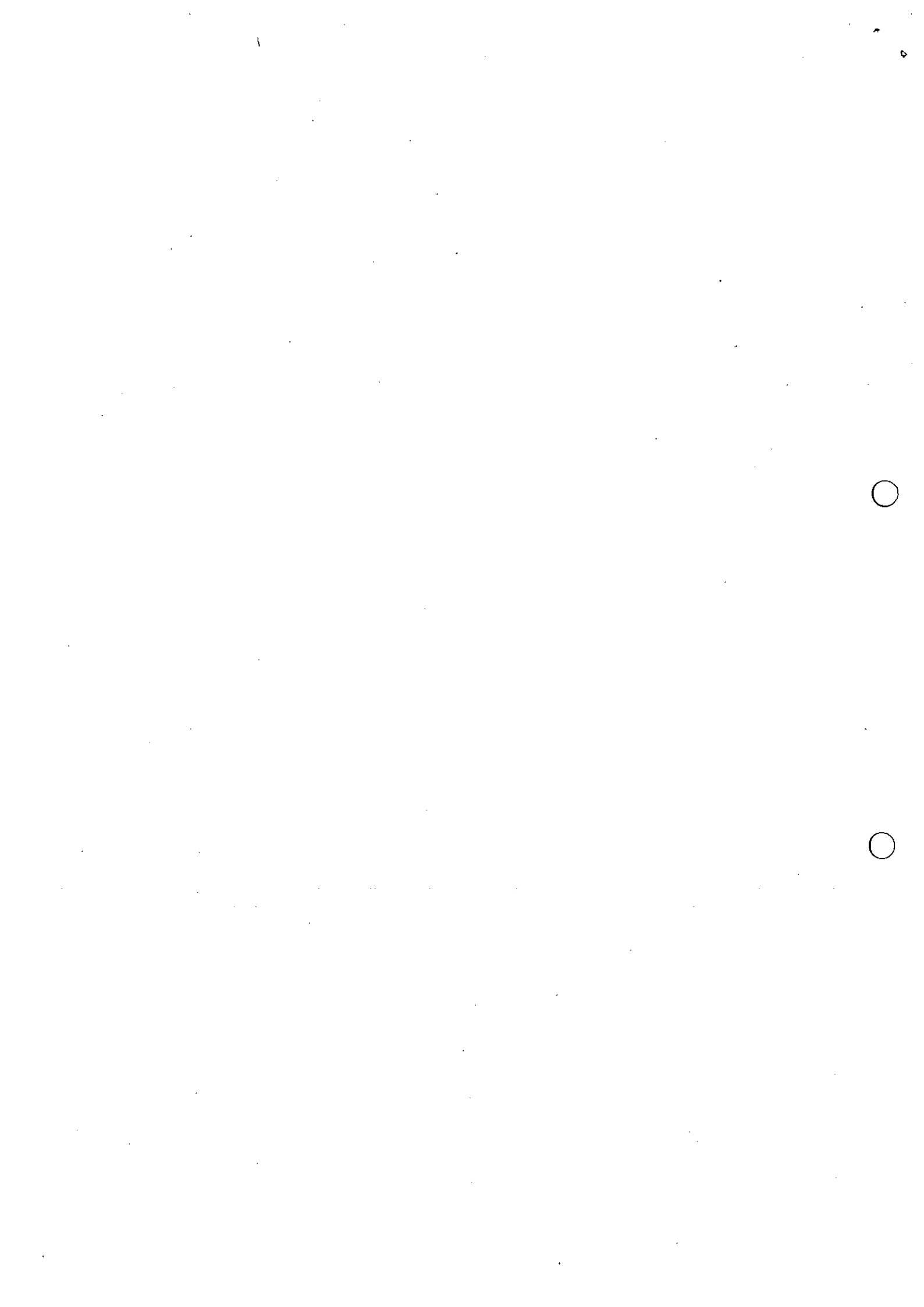

# 令和7年 1月分

廃棄物処理実績表  
担当者 \_\_\_\_\_

事業所名 東町スポーツセンター

(単位: kg)

		可燃物	ビン・カン				
1	水						
2	木						
3	金						
4	土						
5	日						
6	月						
7	火						
8	水						
9	木	10					
10	金						
11	土						
12	日						
13	月						
14	火						
15	水						
16	木	5					
17	金						
18	土						
19	日						
20	月						
21	火						
22	水						
23	木	5					
24	金						
25	土						
26	日						
27	月						
28	火						
29	水						
30	木	5					
31	金						
		25					

# 令和7年 1月分

廃棄物処理実績表  
担当者

事業所名 及川球技場

(単位: kg)

		可燃物	ビン・カン				
1	水						
2	木						
3	金						
4	土						
5	日						
6	月						
7	火						
8	水						
9	木	10					
10	金						
11	土						
12	日						
13	月						
14	火						
15	水						
16	木	10					
17	金						
18	土						
19	日						
20	月						
21	火						
22	水						
23	木	5					
24	金						
25	土						
26	日						
27	月						
28	火						
29	水						
30	木	5					
31	金						
		30					

# 令和7年 1月分

廃棄物処理実績表  
担当者 \_\_\_\_\_

事業所名 南毛利スポーツセンター

(単位: kg)

		可燃物	ビン・カン				
1	水						
2	木						
3	金						
4	土						
5	日						
6	月						
7	火						
8	水						
9	木	10					
10	金						
11	土						
12	日						
13	月						
14	火						
15	水						
16	木	10					
17	金						
18	土						
19	日						
20	月						
21	火						
22	水						
23	木	10					
24	金						
25	土						
26	日						
27	月						
28	火						
29	水						
30	木	10					
31	金						
		40					

令和7年 1月分

廃棄物処理実績表  
担当者

事業所名 猿ヶ島スポーツセンター

(単位: kg)

		可燃物	ビン・カン				
1	水						
2	木						
3	金						
4	土						
5	日						
6	月						
7	火						
8	水						
9	木	10					
10	金						
11	土						
12	日						
13	月						
14	火						
15	水						
16	木	10					
17	金						
18	土						
19	日						
20	月						
21	火						
22	水						
23	木	5					
24	金						
25	土						
26	日						
27	月						
28	火						
29	水						
30	木	5					
31	金						
		30					

公益財団法人厚木市スポーツ協会会長 殿

厚木市営南毛利スポーツセンター 清掃等業務委託  
作業報告書

令和7年1月分

神奈川県厚木市戸室一丁目7番15号  
サンライズ戸室B  
有限会社グッドフェローズ  
代表取締役 新海 武

# 作業報告書

作業現場名 ; 令和6年度厚木市営南毛利スポーツセンター清掃等業務委託 (6~3月分)

実施日 ; 令和 7年 1月 14日 (火)

作業責任者 ; XXXXXXXXXX

・以下の通り、作業完了しましたのでご報告いたします。

作業内容	完了	備考
・ 体育館ワックス清掃 (ホール及び廊下等)		
・ 体育館ワックス清掃 (体育室・会議室)		
・ 体育館ガラス清掃	○	
・ テニスコートワックス清掃		
・ テニスコートガラス清掃		
備考 (点検及び補修内容等 )		
上記の通り、作業が完了したことを確認しました。 令和 7年 1月 14日 確認者氏名 <span style="background-color: black; color: black;">XXXXXXXXXX</span>		

神奈川県厚木市戸室一丁目7番15号  
サンライズ戸室B  
有限会社 グッドフェローズ  
TEL 046-222-9000  
代表取締役 新海 武

# 清掃業務報告書

【令和7年】

厚木市営南毛利スポーツセンター体育館

【令和7年】	体育館													担当者確認印	作業者確認印															
	1F						2F						階段			その他	定期清掃	交換	確認											
	玄関・風除室	シューズロッカー室	ホール及び廊下(前室)	事務室	役員室	医務室	ミーティングルーム	放送室	給湯室	男女(職員)ロッカー室	男女ロッカー室	男女トイレ								観覧席	バルコニー	内階段	外階段							
1/1 (水)																														
1/2 (木)																														
1/3 (金)																														
1/4 (土)																														
1/5 (日)																														
1/6 (月)																														
1/7 (火)																														

備考



# 清掃業務報告書

【令和7年】

厚木市営南毛利スポーツセンター 体育館

【令和7年】	体育館										担当者確認印	作業者確認印												
	1F					2F							階段	その他	定期清掃	交換	確認							
	玄関・風除室	シューズロッカー室	ホール及び廊下(前室)	事務室	役員室	医務室	ミーティングルーム	放送室	給湯室	男女(職員)ロッカー室	男女ロッカー室	男女トイレ						器具庫	ホール及び廊下	会議室	多目的室	給湯室	男女トイレ	観覧席
1/8 (水)	○	○	○	○	○	○	○	○	○	○	○	○	○	○	○	○	○	○	○	○	○	○	○	○
1/9 (木)	○	○	○	○	○	○	○	○	○	○	○	○	○	○	○	○	○	○	○	○	○	○	○	○
1/10 (金)	○	○	○	○	○	○	○	○	○	○	○	○	○	○	○	○	○	○	○	○	○	○	○	○
1/11 (土)	○	○	○	○	○	○	○	○	○	○	○	○	○	○	○	○	○	○	○	○	○	○	○	○
1/12 (日)	○	○	○	○	○	○	○	○	○	○	○	○	○	○	○	○	○	○	○	○	○	○	○	○
1/13 (月)	○	○	○	○	○	○	○	○	○	○	○	○	○	○	○	○	○	○	○	○	○	○	○	○
1/14 (火)	○	○	○	○	○	○	○	○	○	○	○	○	○	○	○	○	○	○	○	○	○	○	○	○

備考

# 清掃業務報告書

【令和7年】

厚木市営南毛リスポートセンターテニスコート

	管理棟及びその周辺										運営棟		その他	定期清掃					確認	作業者確認印	担当者確認印																
	1F					2F					階段	1F		2F	外階段	緑地	アプローチ道路	テニス練習場・ゲートボール場				テニスコート周辺	中央広場	床面の洗浄	床面の洗淨	床面洗浄仕上げ	ワックス塗布	扉間仕切りガラス清掃	外窓ガラス清掃								
	玄関・風除室	玄関ホール	事務室	男子更衣室	女子更衣室	男子トイレ	女子トイレ	身障者用トイレ	2階ホール	会議室	給湯室	男子トイレ	女子トイレ	バルコニー	内階段	外階段	管理棟周辺	1F	2F	外階段	中央広場	テニスコート周辺	テニス練習場・ゲートボール場	アプローチ道路	緑地	床面の洗淨	床面洗浄仕上げ	ワックス塗布	扉間仕切りガラス清掃	外窓ガラス清掃	確認	作業者確認印	担当者確認印				
1/8																																					
1/9																																					
1/10																																					
1/11																																					
1/12																																					
1/13																																					
1/14																																					

備考



# 清掃業務報告書

【令和7年】

厚木市営南毛利スポーツセンターテニスコート

確認	管理棟及びその周辺										運営棟		その他	定期清掃					作業者確認印	担当者確認印										
	1F					2F					1F	2F		階段	バルコニー	女子トイレ	男子トイレ	給湯室			会議室	2階ホール	身障者用トイレ	女子トイレ	男子トイレ	女子更衣室	男子更衣室	事務室	玄関ホール	玄関・風除室
	玄関・風除室	玄関ホール	事務室	男子更衣室	女子更衣室	男子トイレ	女子トイレ	身障者用トイレ	2階ホール	会議室	給湯室	男子トイレ																		
鍵の施錠・返却	/	/	/	/	/	/	/	/	/	/	/	/	/	/	/	/	/	緑地	外階段	外階段	管理棟周辺	/	/	/	/	/	外窓ガラス清掃	作業者確認印	担当者確認印	
扉間仕切りガラス清掃	/	/	/	/	/	/	/	/	/	/	/	/	/	/	/	/	/	アプローチ道路	内階段	外階段	管理棟周辺	/	/	/	/	/	ワックス塗布			
床面洗浄仕上げ	/	/	/	/	/	/	/	/	/	/	/	/	/	/	/	/	/	テニス練習場・ゲートボール場	バルコニー	外階段	管理棟周辺	/	/	/	/	/	床面の洗浄			
床面の洗浄	/	/	/	/	/	/	/	/	/	/	/	/	/	/	/	/	/	テニスコート周辺	女子トイレ	内階段	管理棟周辺	/	/	/	/	/				
	/	/	/	/	/	/	/	/	/	/	/	/	/	/	/	/	/	中央広場	男子トイレ	内階段	管理棟周辺	/	/	/	/	/				
	/	/	/	/	/	/	/	/	/	/	/	/	/	/	/	/	/		給湯室	外階段	管理棟周辺	/	/	/	/	/				
	/	/	/	/	/	/	/	/	/	/	/	/	/	/	/	/	/		会議室	外階段	管理棟周辺	/	/	/	/	/				
	/	/	/	/	/	/	/	/	/	/	/	/	/	/	/	/	/		2階ホール	外階段	管理棟周辺	/	/	/	/	/				
	/	/	/	/	/	/	/	/	/	/	/	/	/	/	/	/	/		身障者用トイレ	内階段	管理棟周辺	/	/	/	/	/				
	/	/	/	/	/	/	/	/	/	/	/	/	/	/	/	/	/		女子トイレ	外階段	管理棟周辺	/	/	/	/	/				
	/	/	/	/	/	/	/	/	/	/	/	/	/	/	/	/	/		男子トイレ	外階段	管理棟周辺	/	/	/	/	/				
	/	/	/	/	/	/	/	/	/	/	/	/	/	/	/	/	/		女子更衣室	外階段	管理棟周辺	/	/	/	/	/				
	/	/	/	/	/	/	/	/	/	/	/	/	/	/	/	/	/		男子更衣室	外階段	管理棟周辺	/	/	/	/	/				
	/	/	/	/	/	/	/	/	/	/	/	/	/	/	/	/	/		事務室	外階段	管理棟周辺	/	/	/	/	/				
	/	/	/	/	/	/	/	/	/	/	/	/	/	/	/	/	/		玄関ホール	外階段	管理棟周辺	/	/	/	/	/				
	/	/	/	/	/	/	/	/	/	/	/	/	/	/	/	/	/		玄関・風除室	外階段	管理棟周辺	/	/	/	/	/				
	1/15 (水)																			外階段	管理棟周辺	/	/	/	/	/				
	1/16 (木)																			外階段	管理棟周辺	/	/	/	/	/				
	1/17 (金)																			外階段	管理棟周辺	/	/	/	/	/				
	1/18 (土)																			外階段	管理棟周辺	/	/	/	/	/				
	1/19 (日)																			外階段	管理棟周辺	/	/	/	/	/				
	1/20 (月)																			外階段	管理棟周辺	/	/	/	/	/				
	1/21 (火)																			外階段	管理棟周辺	/	/	/	/	/				

備考



# 清掃業務報告書

【令和7年】

厚木市営南毛利スポーツセンターテニスコート

【令和7年】	管理棟及びその周辺										運営棟		確認	作業者確認印	担当者確認印	
	1F					2F					IF	2F				
	玄関・風除室	玄関ホール	事務室	男子更衣室	女子更衣室	男子トイレ	女子トイレ	バルコニー	内階段	外階段	管理棟周辺	IF				2F
1/22(木)	/	/	/	○	○	○	○	○	○	○	○	/	/	/	/	/
1/23(木)	/	/	/	○	○	○	○	○	○	○	○	/	/	/	/	/
1/24(金)	/	/	/	○	○	○	○	○	○	○	○	/	/	/	/	/
1/25(土)	/	/	/	○	○	○	○	○	○	○	○	/	/	/	/	/
1/26(日)	/	/	/	○	○	○	○	○	○	○	○	/	/	/	/	/
1/27(月)	/	/	/	○	○	○	○	○	○	○	○	/	/	/	/	/
1/28(火)	/	/	/	○	○	○	○	○	○	○	○	/	/	/	/	/

備考





令和 年 月 日

## 令和6年度南毛利スポーツセンター 空調・換気設備点検業務実施報告書

公益財団法人 厚木市スポーツ協会会長 殿

履行場所 厚木市温水西1-27-1 厚木市営南毛利スポーツセンター

この度、上記場所の令和6年11月実施の空調・換気設備保守点検業務を実施しましたので、別紙点検報告書を添えて御報告致します。



**Shinou Setsubi**

受託者  
(報告者)

神央設備株式会社

## 空調機等点検内容一覧

点検項目	点 検 内 容
空調機	スイッチ、リモコンによる作動確認
	ルーバー等作動、吹き出し温度確認
	作動時の異音、故障の有無確認
	カバー、フェース、フィルター、エレメント
	脱着吸引、汚れ拭き取り、洗浄による清掃
	ガス圧確認
	消耗品等器材確認
	室外機作動時の異音、故障の有無確認
熱交換器	作動時の異音、故障の有無確認
換気扇類	汚れ拭き取り、洗浄による清掃
	消耗品等器材確認

# 厚木市営南毛利スポーツセンター換気扇点検表

作業日： 2024年 11月 11日

点検者 XXXXXXXXXX

体育館	機器型式	台数	作動確認	運転時異音	外観汚れ	備考
1階男子便所	三菱製天井扇 V23ZB6	2	○	○	◎	
1階男子更衣室	吸込口 200□	2	/	/	◎	
1階女子便所	三菱製天井扇 V23ZB6	2	○	○	◎	
1階女子更衣室	吸込口 200□	2	/	/	◎	
1階事務室(流し)	三菱製天井扇 VD-18ZP6	1	○	○	◎	
1階給湯室	三菱製天井扇 VD-20ZP6	1	○	○	◎	
1階男子職員更衣室	吸込口 200□	1	/	/	◎	
1階女子職員更衣室	吸込口 200□	1	/	/	◎	
2階多目的室	三菱製有圧換気扇 EF-30BSB	2	○	○	◎	
2階給湯室	三菱製天井扇 VD-20ZP6	1	○	○	◎	
2階男子便所	吸込口 200□	1	/	/	◎	
2階女子便所	吸込口 200□	1	/	/	◎	
テニスコート管理棟						
1階事務室	三菱製天井扇 VD-13ZY4	1	○	○	◎	
1階男子便所	三菱製天井扇 VD-18ZB4	1	○	○	◎	
1階女子便所	三菱製天井扇 VD-18ZB4	1	○	○	◎	
1階身障者便所	三菱製天井扇 VD-15ZP4	1	○	○	◎	
1階男子更衣室	三菱製天井扇 VD-08PPK3	2	○	○	◎	
	三菱製天井扇 VD-20ZB4	1	○	○	◎	
1階女子更衣室	三菱製天井扇 VD-08PPK3	2	○	○	◎	
	三菱製天井扇 VD-20ZB4	1	○	○	◎	
2階男子便所	三菱製天井扇 VD-20ZB4	1	○	○	◎	
2階女子便所	三菱製天井扇 VD-20ZB4	1	○	○	◎	
テニスコート運営棟						
1階	三菱製天井扇 VD-25ZX4-W	1	○	○	◎	
	三菱製換気扇 VFH25APM	1	○	○	◎	
2階	三菱製天井扇 VD-25ZX4-W	1	○	○	◎	
	三菱製換気扇 VFH25APM	1	○	○	◎	

○ = 良好   ◎ = 清掃済   △ = 要処理 (運転可能)   × = 要処理 (運転不可)

## 厚木市営南毛利スポーツセンター全熱交換機点検表

作業日：2024年 11月 11日

点検者： XXXXXXXXXX

体育館	機器型式	製番	作動確認	運転時異音	フィルター	エレメント	外観	備考
1階事務室	VL-150ZS	0511	○	○	◎	◎	○	
1階事務室	VL-150ZS	0511	○	○	◎	◎	○	
1階事務室	VL-150ZS	0511	○	○	◎	◎	○	
1階役員室	VL-10ES-W	0509	○	○	◎	◎	○	
1階医務室	VL-130ZS	0512	○	○	◎	◎	○	
1階ミーティング室	VL-130ZS	0512	○	○	◎	◎	○	
2階会議室	VL-18EUH-W	05092	○	○	◎	◎	○	
2階会議室	VL-18EUH-W	05092	○	○	◎	◎	○	
2階会議室	VL-18EUH-W	05102	○	○	◎	◎	○	
2階会議室	VL-18EUH-W	05102	○	○	◎	◎	○	
			○	○	◎	◎	○	
テニスコート管理棟			○	○	◎	◎	○	
1階事務室	LGH-15CST		○	○	◎	◎	○	
2階会議室	LGH-35CST		○	○	◎	◎	○	
2階会議室	LGH-50CST		○	○	◎	◎	○	
※ 体育館系統の全熱交換機(1階事務室×3台・医務室・ミーティング室の計5台)内のエレメント内部詰まりが見受けられ交換時期と思われます。また、同系統の全熱交換機のフィルターの経年による劣化が見受けられ交換が望ましい状況です。								

○ = 良好   ◎ = 清掃済   △ = 要処理 (運転可能)   × = 要処理 (運転不可)

中央設備株式会社

厚木市営南毛利スポーツセンター空調機点検表

作業日：2024年 11月 11日

点検者

設置場所	室外機		操作 スイッチ	室内機	温度測定			圧力測定Mpa		機器の 運転音	外板 清掃	フィルター 清掃	備考	
	型式	製造番号			ルーパー	吸込み	吹出し	高圧	低圧					
1階 体育棟	事務室	RAS-AP280SH3	UAAP7975	○	○	23	41	2.64	0.84	○	○	○	AC-2	
	事務室食堂	CU-225BB	0977014310 R	○	○	27	40	1.59	-	○	○	○		
	役員室	RAC-ZJ56F2	000125	○	○	28	47	2.69	0.83	○	○	○	AC-4	
	医務室	RAC-ZJ40F2	000056	○	△	29	47	2.76	0.83	○	○	○	AC-3	
	ミーティング室	RAC-ZJ71F2	000100	○	○	29	49	2.67	0.84	○	○	○	AC-5	
	女子トイレ室	RAC-ZJ56F2	000122	○	○	28	47	2.45	0.83	○	○	○	AC-4	
	男子トイレ室	RAC-ZJ56F2	000140	○	○	28	46	2.46	0.86	○	○	○	AC-4	
	2階	会議室	RAS-AP224SH3	UAAT4513	○	○	28	45	2.58	0.82	○	○	○	AC-1
		会議室	RAS-AP224SH3	UAAT4512	○	○	28	46	2.67	0.79	○	○	○	AC-1
		多目的室	RAS-AP280SH3	UAAP7971	○	○	26	42	2.59	0.87	○	○	○	AC-2
多目的室		RAS-AP280SH3	UAAP7973	○	○	26	40	2.63	0.84	○	○	○	AC-2	
テナースコート 運営棟	1階事務室	ROA-RP503HS	31020064	○	○	28	43	2.67	0.83	○	○	○	PAC-1	
	1階ロビー	ROA-RP803HS	311C0090	○	○	27	41	2.71	0.85	○	○	○	左側	
	1階ロビー	ROA-RP803HS	311C0071	○	○	27	39	2.69	0.86	○	○	○	正面側	
	2階会議室	ROA-RP1123HS	307C0071	○	○	27	44	2.71	0.85	○	○	○	右側	
	2階会議室	ROA-RP1123HS	307C0072	○	○	28	44	2.66	0.84	○	○	○	左側	
	1階(手前)	RYJ180K	6700630	○	○	25	44	1.56	0.43	△	○	○	手前	
	1階(奥)			○	○	26	45	1.56	0.43	△	○	○	奥	
	2階(手前)	RYJ224K	6702576	○	○	28	47	1.61	0.42	△	○	○	手前	
2階(奥)	○			○	29	47	1.61	0.42	△	○	○	奥		

※ 体育棟事務室食堂用空調機 製造年2007年製のルームエアコンで17年経過しており突発故障の

懸念があります。機器更新検討を推奨します。

※ テナースコート運営棟の空調機 冷媒R22(2020年以降製造中止)を使用しており、また経年による

突発故障などの懸念があります。室外機圧縮機等経年による異常音も見受けられ

機器本体の更新を検討される事を推奨します。

※ 医務室空調機 室内機前面可動パネルが常時開閉しており停止時に閉まらない状況です、

運転自体に支障はありませんが、復旧には部品の交換が必要です。

○=良好 △=要処理(運転可能) ×=要処理(運転不可) △○・×○=点検後処置して良好 測定=実測値

## 送風機点検表

お客様	厚木市営南毛利スポーツセンター	点検日	2024年 11月 11日			
		点検者	[REDACTED]			
レ=異常なし ○=清掃又は調整済み ×=交換、修理を要す						
機器型式		ミツヤ送風機3番	NO.3 SRM3			
機器機番(設置場所・系統名)		MF 0.2kw	P05756530			
点 検 項 目	外観状況(腐食・変形・破損の有無)		レ	レ		
	振動・異音・異臭・の有無		レ	レ		
	Vベルト点検・張り調整		A-84×1本	A-69×1本		
			レ	レ		
	軸受け(グリス注入)及びファンの状況		レ	レ		
	モーターの動作確認		レ	レ		
	運転電圧(V)		R-S	204	205	
			S-T	204	205	
			T-R	203	204	
	運転電流(A)		R	1.2	2.7	
			S	1.2	2.7	
			T	1.1	2.7	
	絶縁抵抗値(MΩ)		R	100	100	
S			100	100		
T			100	100		

令和 7年 1月 9日

厚木市長

山口 貴裕 様

公益財団法人厚木市スポーツ  
会 長 宮 崎 昌

施設管理業務修繕に係る実施業者申出書

本件、各業務について、次の業者が実施することを申出ます。

(令和6年12月分)

	施設名	業務件名 ・ 実施業者	事前承認日	着手日	完成確認日
1	南毛利SC	グラウンド給水管漏水修繕 神央設備株式会社	12/4		
2					
3					
4					
5					
6					
7					
8					

〒

電話 046-247-7212 (内線2535)





# 警 備 報 告 書

検 印			
--------	--	--	--

(令和7年2月分)

日	警 備 状 況	備 考	日	警 備 状 況	備 考
1	異常は認められませんでした。		16	異常は認められませんでした。	
2	〃		17	〃	
3	〃		18	〃	
4	〃		19	〃	
5	〃		20	〃	
6	〃		21	〃	
7	〃		22	〃	
8	〃		23	〃	
9	〃		24	〃	
10	〃		25	〃	
11	〃		26	〃	
12	〃		27	〃	
13	〃		28	〃	
14	〃				
15	〃				

厚木市営

南毛利スポーツセンターテニスコート 殿

総合警備保障株式会社 相

厚木支店 支店長 弥益

# 警 備 報 告 書

検 印			
--------	--	--	--

(令和7年2月分)

日	警 備 状 況	備 考	日	警 備 状 況	備 考
1	異常は認められませんでした。		16	異常は認められませんでした。	
2	〃		17	〃	
3	〃		18	〃	
4	〃		19	〃	
5	〃		20	〃	
6	〃		21	〃	
7	〃		22	〃	
8	〃		23	〃	
9	〃		24	〃	
10	〃		25	〃	
11	〃		26	〃	
12	〃		27	〃	
13	〃		28	〃	
14	〃				
15	〃				

厚木市営

南毛利スポーツセンター体育館 殿

総合警備保障株式会社 相模支社

厚木支店 支店長 弥益

令和 年 月 日

公益財団法人厚木市スポーツ協会会長殿

有限会社 長澤商事  
代表取締役 長澤 順

指定管理施設一般廃棄物回収処分業務報告書

このことについて、2月分業務報告書を別添のとおり提出します。

# 令和7年2月分

廃棄物処理実績表  
担当者 \_\_\_\_\_

事業所名 東町スポーツセンター

(単位: kg)

		可燃物	ビン・カン				
1	土						
2	日						
3	月						
4	火						
5	水						
6	木	5					
7	金						
8	土						
9	日						
10	月						
11	火						
12	水						
13	木	5					
14	金						
15	土						
16	日						
17	月						
18	火						
19	水						
20	木	5					
21	金						
22	土						
23	日						
24	月						
25	火						
26	水						
27	木	5					
28	金						
		20					

有限会社 長澤商事

令和7年2月分

廃棄物処理実績表  
担当者

事業所名 及川球技場

(単位: kg)

		可燃物	ビン・カン					
1	土							
2	日							
3	月							
4	火							
5	水							
6	木	10						
7	金							
8	土							
9	日							
10	月							
11	火							
12	水							
13	木	10						
14	金							
15	土							
16	日							
17	月							
18	火							
19	水							
20	木	10						
21	金							
22	土							
23	日							
24	月							
25	火							
26	水							
27	木	10						
28	金							
		40						



# 令和7年2月分

廃棄物処理実績表  
担当者 \_\_\_\_\_

事業所名 南毛利スポーツセンター

(単位: kg)

		可燃物	ビン・カン				
1	土						
2	日						
3	月						
4	火						
5	水						
6	木	10					
7	金						
8	土						
9	日						
10	月						
11	火						
12	水						
13	木	10					
14	金						
15	土						
16	日						
17	月						
18	火						
19	水						
20	木	10					
21	金						
22	土						
23	日						
24	月						
25	火						
26	水						
27	木	10					
28	金						
		40					



公益財団法人厚木市スポーツ協会会長 殿

厚木市営南毛利スポーツセンター 清掃等業務委託  
作業報告書

令和7年2月分

神奈川県厚木市戸室一丁目7番15号  
サンライズ戸室B  
有限会社グッドフェロー  
代表取締役 新海 武



# 清掃業務報告書

【令和7年】

厚木市営南毛利スポーツセンター体育館

確認	担当者確認印		作業者確認印	
	交換	定期清掃	その他	階段
鍵の施錠・返却				
ダストモップ交換				
外窓ガラス清掃				
扉間仕切りガラス清掃				
体育室				
ワックス塗布				
床面洗浄仕上げ				
正面玄関前				
管理道路				
駐車場				
グラウンド				
体育館周辺				
外階段				
内階段				
バルコニー				
観覧席				
男女トイレ				
給湯室				
多目的室				
会議室				
ホール及び廊下				
器具庫				
男女トイレ				
男女ロッカー室				
男女(職員)ロッカー室				
給湯室				
放送室				
ミーティングルーム				
医務室				
役員室				
事務室				
ホール及び廊下(前室)				
シューズロッカー室				
玄関・風除室				

備考

有限会社グッドフォローズ



# 清掃業務報告書

【令和7年】

厚木市営南毛利スポーツセンター体育館

[令和7年]	体育館												確認	交換	作業者確認印	担当者確認印								
	1F						2F										階段	その他	定期清掃					
	玄関・風除室	シューズロッカー室	ホール及び廊下(前室)	事務室	役員室	医務室	ミーティングルーム	放送室	給湯室	男女(職員)ロッカー室	男女ロッカー室	男女トイレ	器具庫	ホール及び廊下	会議室	多目的室				給湯室	男女トイレ	観覧席	バルコニー	内階段
2/8(土)	○	○	○	○	○	○	○	○	○	○	○	○	○	○	○	○	○	○	○	○	○	○	○	○
2/9(日)	○	○	○	○	○	○	○	○	○	○	○	○	○	○	○	○	○	○	○	○	○	○	○	○
2/10(月)	○	○	○	○	○	○	○	○	○	○	○	○	○	○	○	○	○	○	○	○	○	○	○	○
2/11(火)	○	○	○	○	○	○	○	○	○	○	○	○	○	○	○	○	○	○	○	○	○	○	○	○
2/12(水)	○	○	○	○	○	○	○	○	○	○	○	○	○	○	○	○	○	○	○	○	○	○	○	○
2/13(木)	○	○	○	○	○	○	○	○	○	○	○	○	○	○	○	○	○	○	○	○	○	○	○	○
2/14(金)	○	○	○	○	○	○	○	○	○	○	○	○	○	○	○	○	○	○	○	○	○	○	○	○

備考







# 清掃業務報告書

【令和7年】

厚木市営南毛利スポーツセンター体育館

【令和7年】	体育館										確認	交換	作業者確認印	担当者確認印			
	1F					2F									その他	定期清掃	
	玄関・風除室	シューズロッカー室	ホール及び廊下(前室)	事務室	役員室	医務室	ミーティングルーム	放送室	給湯室	男女(職員)ロッカー室	男女ロッカー室	男女トイレ	観覧席	バルコニー			内階段
2/22(土)	○	○	○	○	○	○	○	○	○	○	○	○	○	○	○	○	○
2/23(日)	○	○	○	○	○	○	○	○	○	○	○	○	○	○	○	○	○
2/24(月)	○	○	○	○	○	○	○	○	○	○	○	○	○	○	○	○	○
2/25(火)																	
2/26(水)	○	○	○	○	○	○	○	○	○	○	○	○	○	○	○	○	○
2/27(木)																	
2/28(金)	○	○	○	○	○	○	○	○	○	○	○	○	○	○	○	○	○

備考



# 電気工作物月次点検報告書

整理番号

この書類の保存期間は3年です。大切に保管して下さい。

令和7年2月分

P-

事業場名 **厚木市立南毛球スポーツセンター**

送電事業者 **東京電力パワーグリッド** 支社 **平塚** 供給事業者 **オリックス(株)** 使用電力量 **6990 kWh** 電気料金 **円** 単価 **円/kWh** 月使用電力量 **79 h**

契約電力 **135 kW** 契約種類 **高圧A・高圧業務用・臨時** 最大電力 **100 kW** 力率 **100 %**

項目	時刻	天候	温度	受電盤						電力量計 (乗率270)				
				電圧 (kV)			電流 (A)			電力 (kW)	力率 (%)	前回指針	月日	一日平均電力量 (kWh)
日	10:45	晴	11°	RS	ST	TR	R	S	T	690.780	100	667.100	1/9	273

日	動力第1バンク				動力第2バンク				電灯第1バンク			電灯第2バンク				
	20°C (50A)				20°C (50A)				18°C (228A)			°C ( )				
日	V	R	S	T	V	R	S	T	V	R	N	T	V	R	N	T
日	20	52	53	15	20	16	16	16	100	35	0	33	6			

日	動力第3バンク				動力第4バンク				電灯動力第1バンク			電灯動力第2バンク		
	°C ( )				°C ( )				°C ( )			°C ( )		
日	V	R	S	T	V	R	S	T	V	R	T	V	R	T

点検箇所	受配電設備										負荷設備										非常用予備蓄発電装置														
	電線	ケーブル	PAS	開閉装置	母線	変圧器	避雷器	配電盤	保護継電器	接地線	施設	受電	高圧配電	保護柵	機器本体	接続部	異音異臭	分制御盤	電盤	電動機		低圧コンデンサ	接地線	照明	溶接機	電熱装置	漏電遮断器	機器	異音異臭	絶縁監視装置	問診	原動機	発電機	配電盤	蓄電池
日	✓	✓	✓	✓	✓	✓	✓	✓	✓	✓	✓	✓	✓	✓	✓	✓	✓	✓	✓	✓	✓	✓	✓	✓	✓	✓	✓	✓	✓	✓	✓	✓	✓	✓	✓

(特記事項)

① 定期点検書に記入済み

高圧SC 30 kVA 15°C

電圧降下 2mA

非常用直流電源装置

整流機 120V DC

蓄電池

負荷

出力電流 0(A)

巡回点検時

異常をみとめました

記載注意 点検箇所の該当欄には✓印で記入する。所見手入れ等の特記事項あるときは○印を記入し、番号を記入したうえ、特記事項欄に同番号別にその所見処置等の事項を詳細に記入する。

注、I<sub>g</sub>は変圧器のB種アース線に流れる電流。



# 電気工作物月次点検報告書

整理番号

▶この書類の保存期間は3年です。大切に保管して下さい。

令和7年 2月 分

P-

事業場名		厚木市営南毛利テニスコート																																	
送電事業者	東京電力パワーグリッド			供給事業者	オリックス(株)			使用電力量	電気料金	単価	月使用電力量																								
契約電力	123 kW	契約種別	高圧A・高圧(業務用)	最大電力	43 kW	力率	100%	1817 kWh	円	円/kWh	106 <sup>h</sup>																								
設備容量	180 kVA																																		
項目	時刻	天候	温度	受電盤						電力量計 (乗率270)																									
				電圧 (kV)		電流 (A)				電力 (kW)	力率 %	前回指針	月 / 日	一日平均電力量 (kWh)																					
日	7/25	晴	15	RS	ST	TR	R	S	T	1077.330	1/9	60																							
日										今回指針	使用電力量 (kWh)																								
Tr	動力第1バンク			動力第2バンク			電灯第1バンク			電灯第2バンク																									
日	750 kVA			kVA			30 kVA			kVA																									
日	210 (8/2A)			℃ ( )			170 (143A)			℃ ( )																									
日	電圧			電流 (A)			電圧			電流 (A)																									
日	V	R	S	T	Ig	V	R	S	T	Ig	V	R	N	T	Ig																				
日	208	0	0	0	3					100	3	0	5	3																					
Tr	動力第3バンク			動力第4バンク			電灯第1バンク			電灯第2バンク																									
日	kVA			kVA			kVA			kVA																									
日	℃ ( )			℃ ( )			℃ ( )			℃ ( )																									
日	電圧			電流 (A)			電圧			電流 (A)																									
日	V	R	S	T	Ig	V	R	S	T	Ig	V	R	N	T	Ig																				
日																																			
点検箇所	受配電設備										負荷設備										非常用予備装置	著													
	ケ線	PAS	閉装置	母変	配電	表	保護	接地	施設	錠	保護	機器	接続	異音	分制	電盤	電	低圧	接続	配	照	浴	電	漏	漏	機器	異音	絶縁	問	原	発	配	電	池	
日	✓	✓	✓	✓	✓	✓	✓	✓	✓	✓	✓	✓	✓	✓	✓	✓	✓	✓	✓	✓	✓	✓	✓	✓	✓	✓	✓	✓	✓	✓	✓	✓	✓	✓	✓
(特記事項)																																			
<p style="font-size: 1.2em;">高圧 SC 10/12 kVAR 11°C</p> <p style="font-size: 1.2em;">受電CVTより IgR 2mA</p>																																			
<p style="font-size: 1.2em;">巡回点検時</p> <p style="font-size: 1.2em;">異常をみとめず</p>																																			

記載注意 点検箇所の該当欄には✓印で記入する。所見手入れ等の特記事項あるときは○印を記入し、○印内に数字番号を記入したうえ、特記事項欄に同番号別にその所見処置等の事項を詳細に記入する。

注、Igは変圧器のB種アース線に流れる電流。

# 警 備 報 告 書

検 印			
--------	--	--	--

(令和7年3月分)

日	警 備 状 況	備 考	日	警 備 状 況	備 考
1	異常は認められませんでした。		16	異常は認められませんでした。	
2	〃		17	〃	
3	〃		18	〃	
4	〃		19	〃	
5	〃		20	〃	
6	〃		21	〃	
7	〃		22	〃	
8	〃		23	〃	
9	〃		24	〃	
10	〃		25	〃	
11	〃		26	〃	
12	〃		27	〃	
13	〃		28	〃	
14	〃		29	〃	
15	〃		30	〃	
			31	〃	

厚木市営

南毛利スポーツセンターテニスコート 殿

総合警備保障株式会社 相模支社

厚木支店 支店長 弥益

# 警 備 報 告 書

検 印				
--------	--	--	--	--

(令和7年3月分)

日	警 備 状 況	備 考	日	警 備 状 況	備 考
1	異常は認められませんでした。		16	異常は認められませんでした。	
2	"		17	"	
3	"		18	"	
4	"		19	"	
5	"		20	"	
6	"		21	"	
7	"		22	"	
8	"		23	"	
9	"		24	"	
10	"		25	"	
11	"		26	"	
12	"		27	"	
13	"		28	"	
14	"		29	"	
15	"		30	"	
			31	"	
厚木市営 南毛利スポーツセンター体育館 殿			総合警備保障株式会社 相模支社 厚木支店 支店長 弥彦		

令和 年 月 日

公益財団法人厚木市スポーツ協会会長殿

有限会社 長澤商事  
代表取締役 長澤 順

指定管理施設一般廃棄物回収処分業務報告書

このことについて、3月分業務報告書を別添のとおり提出します。

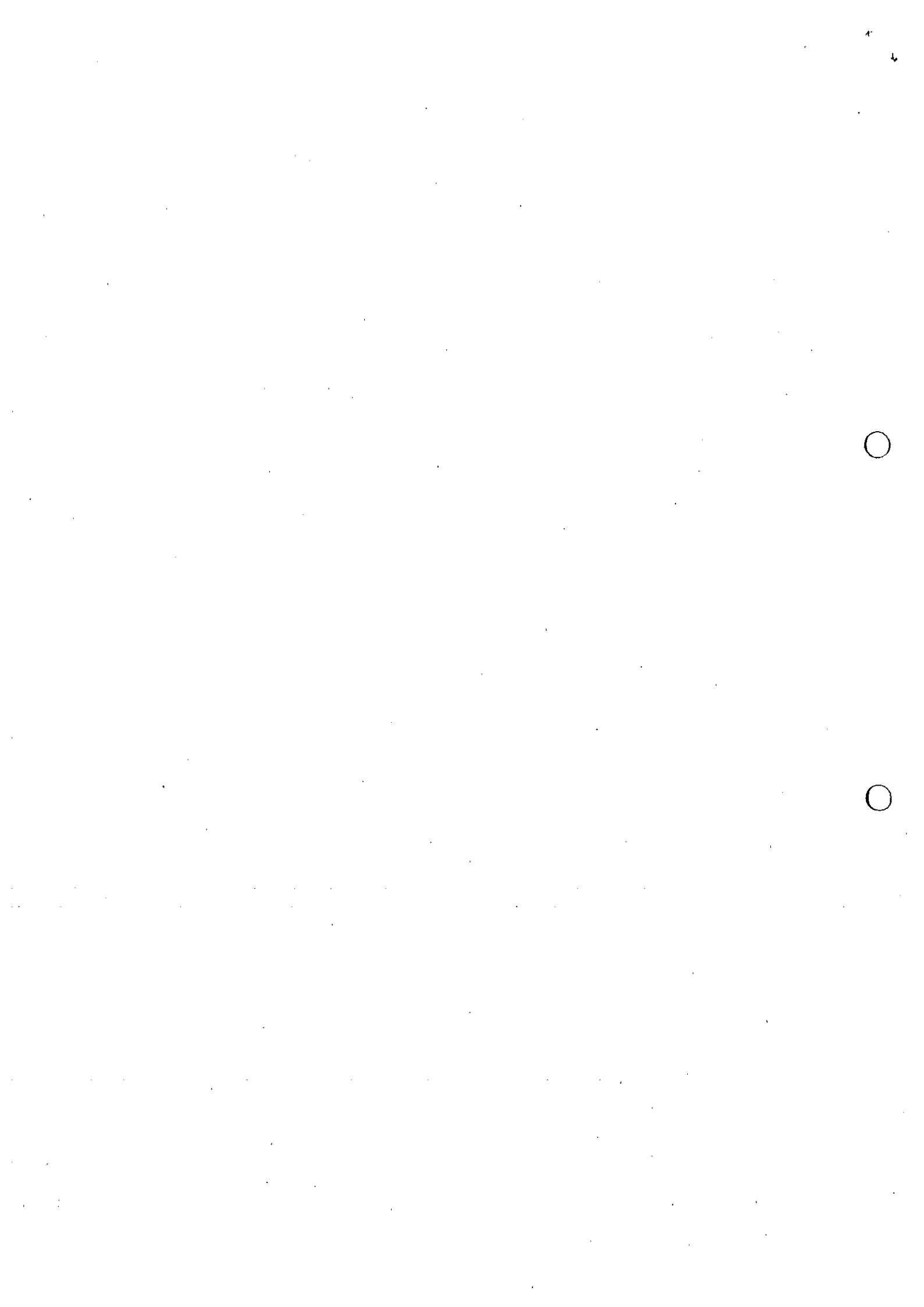

# 令和7年 3月分

廃棄物処理実績表  
担当者 \_\_\_\_\_

事業所名 東町スポーツセンター

(単位: kg)

		可燃物	ビン・カン				
1	土						
2	日						
3	月						
4	火						
5	水						
6	木	10					
7	金						
8	土						
9	日						
10	月						
11	火						
12	水						
13	木	5					
14	金						
15	土						
16	日						
17	月						
18	火						
19	水						
20	木	5					
21	金						
22	土						
23	日						
24	月						
25	火						
26	水						
27	木	5					
28	金						
29	土						
30	日						
31	月						
		25					

# 令和7年3月分

廃棄物処理実績表  
担当者 \_\_\_\_\_

事業所名 及川球技場 \_\_\_\_\_

(単位: kg)

		可燃物	ビン・カン				
1	土						
2	日						
3	月						
4	火						
5	水						
6	木	5					
7	金						
8	土						
9	日						
10	月						
11	火						
12	水						
13	木	10					
14	金						
15	土						
16	日						
17	月						
18	火						
19	水						
20	木	30					
21	金						
22	土						
23	日						
24	月						
25	火						
26	水						
27	木	20					
28	金						
29	土						
30	日						
31	月						
		65					

# 令和7年3月分

廃棄物処理実績表  
担当者 \_\_\_\_\_

事業所名 猿ヶ島スポーツセンター

(単位: kg)

No.	日	可燃物	ビン・カン				
1	土						
2	日						
3	月						
4	火						
5	水						
6	木	6					
7	金						
8	土						
9	日						
10	月						
11	火						
12	水						
13	木	10					
14	金						
15	土						
16	日						
17	月						
18	火						
19	水						
20	木	5					
21	金						
22	土						
23	日						
24	月						
25	火						
26	水						
27	木	10					
28	金						
29	土						
30	日						
31	月						
		31					

# 令和7年3月分

廃棄物処理実績表  
担当者 \_\_\_\_\_

事業所名 南毛利スポーツセンター

(単位: kg)

		可燃物	ビン・カン				
1	土						
2	日						
3	月						
4	火						
5	水						
6	木	15					
7	金						
8	土						
9	日						
10	月						
11	火						
12	水						
13	木	10					
14	金						
15	土						
16	日						
17	月						
18	火						
19	水						
20	木	15					
21	金						
22	土						
23	日						
24	月						
25	火						
26	水						
27	木	20					
28	金						
29	土						
30	日						
31	月						
		60					

公益財団法人厚木市スポーツ協会会長 殿

厚木市営南毛利スポーツセンター 清掃等業務委託  
作業報告書

令和7年3月分

神奈川県厚木市戸室一丁目7番15号  
サンライズ戸室B  
有限会社グッドフェロー  
代表取締役 新海 武











# 清掃業務報告書

【令和7年】

厚木市営南毛利スポーツセンター体育館

【令和7年】	体育館											確認		担当者確認印															
	1F					2F					階段		交換		定期清掃														
3/5(土)	玄関・風除室	シューズロッカー室	ホール及び廊下(前室)	事務室	役員室	医務室	ミーティングルーム	放送室	給湯室	男女(職員)ロッカー室	男女ロッカー室	男女トイレ	観覧席	バルコニー	内階段	外階段	体育館周辺	グラウンド	駐車場	管理道路	正面玄関前	床面洗浄仕上げ	ワックス塗布	体育室	扉間仕切りガラス清掃	外窓ガラス清掃	ダストモップ交換	鍵の施錠・返却	作業者確認印
3/16(月)																													
3/17(火)																													
3/18(水)																													
3/19(木)																													
3/20(金)																													
3/21(土)																													

備考

有限会社グッドフェローズ



# 清掃業務報告書

【令和7年】

厚木市営南毛利スポーツセンター体育館

【令和7年】	体育館													確認	交換	作業者確認印	担当者確認印												
	1F											2F						階段		その他			定期清掃						
	玄関・風除室	シューズロッカー室	ホール及び廊下(前室)	事務室	役員室	医務室	ミーティングルーム	放送室	給湯室	男女(職員)ロッカー室	男女ロッカー室	男女トイレ	観覧席	バルコニー	内階段	外階段	体育館周辺	グラウンド	駐車場	管理道路	正面玄関前	床面洗浄仕上げ	ワックス塗布	体育室	扉間仕切りガラス清掃	外窓ガラス清掃	ダストモップ交換	鍵の施錠・返却	
3/22(土)	○	○	○	○	○	○	○	○	○	○	○	○	○	○	○	○	○	○	○	○	○	○	○	○	○	○	○	○	○
3/23(A)	○	○	○	○	○	○	○	○	○	○	○	○	○	○	○	○	○	○	○	○	○	○	○	○	○	○	○	○	○
3/24(A)	○	○	○	○	○	○	○	○	○	○	○	○	○	○	○	○	○	○	○	○	○	○	○	○	○	○	○	○	○
3/25(水)	○	○	○	○	○	○	○	○	○	○	○	○	○	○	○	○	○	○	○	○	○	○	○	○	○	○	○	○	○
3/26(木)	○	○	○	○	○	○	○	○	○	○	○	○	○	○	○	○	○	○	○	○	○	○	○	○	○	○	○	○	○
3/27(木)	○	○	○	○	○	○	○	○	○	○	○	○	○	○	○	○	○	○	○	○	○	○	○	○	○	○	○	○	○
3/28(金)	○	○	○	○	○	○	○	○	○	○	○	○	○	○	○	○	○	○	○	○	○	○	○	○	○	○	○	○	○

備考

# 清掃業務報告書

【令和7年】

厚木市営南毛利スポーツセンターテニスコート

【令和7年】	管理棟及びその周辺										運営棟		その他					定期清掃					確認								
	1F					2F					階段		1F	2F	緑地	アプローチ道路	テニス練習場・ゲートボール場	テニスコート周辺	中央広場	床面の洗浄	床面の洗浄仕上げ	ワックス塗布	扉間仕切りガラス清掃	外窓ガラス清掃	鍵の施錠・返却	作業者確認印	担当者確認印				
	玄関・風除室	玄関ホール	事務室	男子更衣室	女子更衣室	男子トイレ	女子トイレ	身障者用トイレ	2階ホール	会議室	給湯室	男子トイレ	女子トイレ	バルコニー														内階段	外階段	管理棟周辺	1F
3/22(土)	/	/	/	/	/	/	/	/	/	/	/	/	/	/	/	/	/	/	/	/	/	/	/	/	/	/	/	/	/	/	/
3/23(日)	/	/	/	/	/	/	/	/	/	/	/	/	/	/	/	/	/	/	/	/	/	/	/	/	/	/	/	/	/	/	/
3/24(月)	/	/	/	/	/	/	/	/	/	/	/	/	/	/	/	/	/	/	/	/	/	/	/	/	/	/	/	/	/	/	/
3/25(火)	/	/	/	/	/	/	/	/	/	/	/	/	/	/	/	/	/	/	/	/	/	/	/	/	/	/	/	/	/	/	/
3/26(水)	/	/	/	/	/	/	/	/	/	/	/	/	/	/	/	/	/	/	/	/	/	/	/	/	/	/	/	/	/	/	/
3/27(木)	/	/	/	/	/	/	/	/	/	/	/	/	/	/	/	/	/	/	/	/	/	/	/	/	/	/	/	/	/	/	/
3/28(金)	/	/	/	/	/	/	/	/	/	/	/	/	/	/	/	/	/	/	/	/	/	/	/	/	/	/	/	/	/	/	/

備考





# 電気工作物月次点検報告書

整理番号

▶この書類の保存期間は3年です。大切に保管して下さい。

令和7年3月分

P-

事業場名 <div style="font-size: 2em; font-weight: bold; text-align: center;">厚木市宮南毛草スポーツセンター</div>																																				
託送事業者 東京電力パワーグリッド 平塚支社					供給事業者 オリックス(株)					使用電力量 7013 kWh		電気料金 単価		月使用電力量 契約電力																						
契約電力 135 kW		契約容量 200 kVA		契約種別 高圧A・高圧業務用・臨時		最大電力 (39 kW)		力率 100%		7013		円/kWh		44 h																						
項目	時刻	天候	受電盤									電力量計 (乗率270)																								
			温度			電圧 (kV)			電流 (A)			電力 (kW)	力率 %	前回指針	月日	一日平均電力量 (kWh)																				
			外気	室内	RS	ST	TR	R	S	T																										
7	15:20	B	13	15	6.5	6.4	6.4	3	3	4	5	15.3	718.410	6703	239																					
Tr	動力第1バンク				動力第2バンク				電灯第1バンク				電灯第2バンク																							
	75 kVA 27°C (206 A)				75 kVA 22°C (206 A)				50 kVA 21°C (238 A)																											
日	電圧 (V)		電流 (A)		I <sub>g</sub> (mA)		電圧 (V)		電流 (A)		I <sub>g</sub> (mA)		電圧 (V)		電流 (A)		I <sub>g</sub> (mA)																			
	V	R	S	T	V	R	S	T	V	R	N	T	V	R	N	T																				
7	207	0	0	0	6	20	12	13	13	17	100	28	11	16	5																					
Tr	動力第3バンク				動力第4バンク				電灯第1バンク				電灯第2バンク																							
	kVA °C (A)				kVA °C (A)				kVA °C (A)				kVA °C (A)																							
日	電圧 (V)		電流 (A)		I <sub>g</sub> (mA)		電圧 (V)		電流 (A)		I <sub>g</sub> (mA)		電圧 (V)		電流 (A)		I <sub>g</sub> (mA)																			
	V	R	S	T	V	R	S	T	V	R	N	T	V	R	N	T																				
7																																				
点検箇所	受配電設備										負荷設備										非常用予備装置		蓄電池													
	電線	ケーブル	開閉装置	母線	変圧器	避雷器	配電盤	表示灯	保護継電器	接地線	施設	錠	保護	機器	接続	異音	分制御	整	電機	低圧	接続	配線		照明	溶接	電熱	漏電	漏電	機器	異音	絶縁	間	原	発	配	
7	W	W	○	W	○	W	W	W	W	W	W	W	W	W	W	W	W	W	W	W	W	W	W	W	W	W	W	W	W	W	W	W	W	W	W	W
(特記事項)																																				
(注) 定期点検中に計入 高圧SC 30 kVA 18°C 受電OVTシ-ス 2MA DM 0.763 0.115 ← 3/4 非常用直流電源装置 整流器 120 V 蓄電池 負荷 出力電流 0 (A) 巡回点検時 異常を及ぼさず																																				

記載注意 点検箇所の該当欄には✓印で記入する。所見手入れ等の特記事項あるときは○印を記入し、○印内に数字番号を記入したうえ、特記事項欄に同番号別にその所見処置等の事項を詳細に記入する。  
 注、I<sub>g</sub>は変圧器のB種アース線に流れる電流。

# 電気工作物月次点検報告書

整理番号

この書類の保存期間は3年です。大切に保管して下さい。

令和7年3月分

P-

事業場名 <b>厚木市豊南毛利テニスコート</b>																																	
託送事業者 東京電力パワーグリッド <b>平塚支社</b>					供給事業者 <b>カリックス(株)</b>					月分																							
契約電力 <b>722 kW</b>			契約種別 <b>高圧A・高圧(業務用)臨時</b>		最大電力 <b>(96) kW</b>			力率 <b>100 %</b>		使用電力量 <b>3817 kWh</b>		電気料金 円		単価 円/kWh	月使用電力量 <b>106 h</b>																		
設備容量 <b>180 kVA</b>			電力量計 (乗率 <b>280</b> )																														
項目	時刻	天候	温度	受電盤									電力量計		一日平均電力量 (kWh)																		
				電圧 (kV)			電流 (A)			電力 (kW)			力率 (%)	前回指針		月日																	
日				RS	ST	TR	R	S	T																								
7	14:30	晴	13°	6.5	6.5	6.4	1.0	1.0	1.0	*	105	1097.990	7618	165																			
Tr	動力第1バンク 25°C (150 kVA) 電圧 電流 (A) IgR				動力第2バンク °C ( kVA) 電圧 電流 (A) Ig				電灯第1バンク 23°C (30 kVA) 電圧 電流 (A) IgR				電灯第2バンク °C ( kVA) 電圧 電流 (A) Ig																				
	V	R	S	T	(mA)	V	R	S	T	(mA)	V	R	N	T	(mA)	V	R	N	T	(mA)													
日	7	210	3	3	3	3	3	3	3	3	10	11	0	13	8																		
Tr	動力第3バンク °C ( kVA) 電圧 電流 (A) Ig				動力第4バンク °C ( kVA) 電圧 電流 (A) Ig				電灯第1バンク °C ( kVA) 電圧 電流 (A) Ig			電灯第2バンク °C ( kVA) 電圧 電流 (A) Ig																					
	V	R	S	T	(mA)	V	R	S	T	(mA)	V	R	T	(mA)	V	R	T	(mA)															
日																																	
点検箇所	受配電設備										負荷設備								非常用子備蓄														
	電線	ケーブル	開閉装置	母線	変圧器	避雷器	表示灯	保護継電器	接地線	施受室	錠高圧配電	保護柵の過熱	機器本体の過熱	接続部の過熱	異音異臭・損傷汚損等	分電盤制御端子	電機具	低圧コンデンサ	接地線	照明装置	溶接機	電熱装置	漏電遮断器	機器及び接続部の過熱	異音異臭・損傷汚損等	絶縁監視装置	問診機	原動機	発電機	配電盤	蓄電池		
日	7	7	7	7	7	7	7	7	7	7	7	7	7	7	7	7	7	7	7	7	7	7	7	7	7	7	7	7	7	7	7	7	7
(特記事項)																																	
<p>高圧SC 10/13 kVAR 18°C          受電OVTシ-ス Igr 2mA</p> <p style="text-align: right;">巡回点検時 異常をみとめませ</p>																																	

記載注意 点検箇所の該当欄には✓印で記入する。所見手入れ等の特記事項あるときは○印を記入し、○印内に数字番号を記入したうえ、特記事項欄に同番号別にその所見処置等の事項を詳細に記入する。  
 注、Igは変圧器のB種アース線に流れる電流。

# 業務報告書

業務名 令和6年度 厚木市営南毛利スポーツセンター  
樹木剪定業務委託

業務箇所 厚木市営南毛利スポーツセンター

工期 着手 令和 7年 3月 4日

竣工 令和 7年 3月 26日

工事施工者 株式会社 内田造園

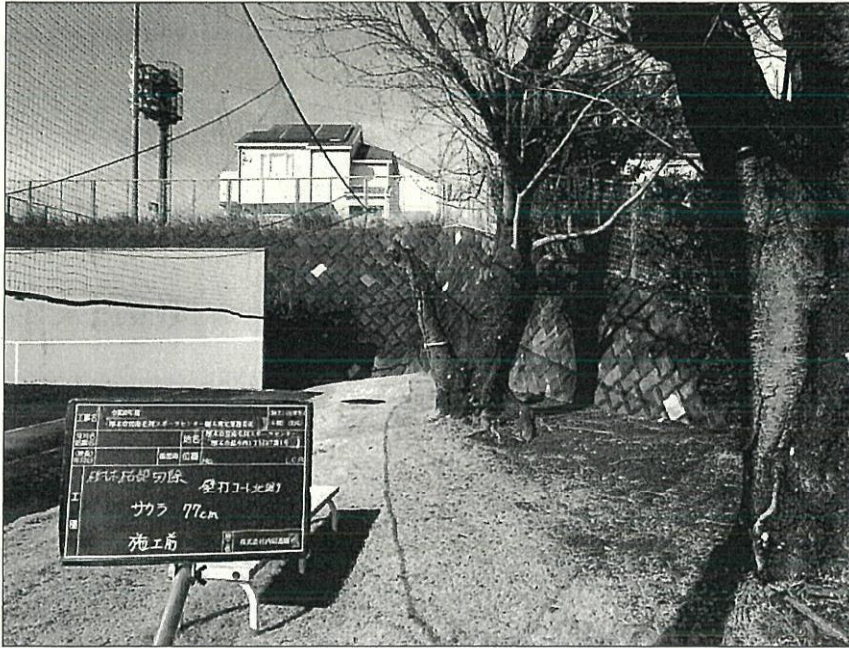

施設敷地内樹木枯部切除  
壁打ちコート北側

サクラ  
切除枝周=77cm

施工前



施設敷地内樹木枯部切除  
壁打ちコート北側

サクラ  
切除枝周=77cm

施工後

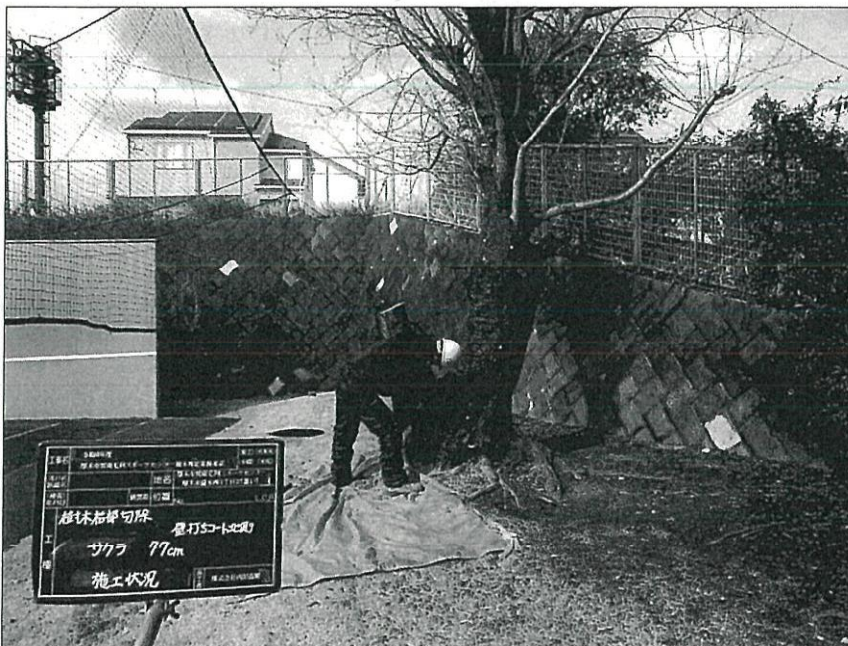

施設敷地内樹木枯部切除  
壁打ちコート北側

サクラ  
切除枝周=77cm

施工状況



施設敷地内樹木枯部切除  
壁打ちコート北側

サクラ  
切除枝周=77cm

癒合剤塗布状況



施設敷地内樹木枯部切除  
壁打ちコート北側

サクラ  
切除枝周=77cm

癒合剤塗布状況



施設敷地内樹木枯部切除  
壁打ちコート北側

サクラ  
切除枝周=77cm

癒合剤塗布完了



施設敷地内樹木枯部切除  
壁打ちコート北側

サクラ

設計 実測  
枝周=0.77 0.77



施設敷地内樹木枯部切除  
壁打ちコート北側

サクラ

設計 実測  
枝周=0.77 0.77



施設敷地内樹木強剪定  
テニスコート西側樹林地

アラカシ  
幹周=141cm

施工前

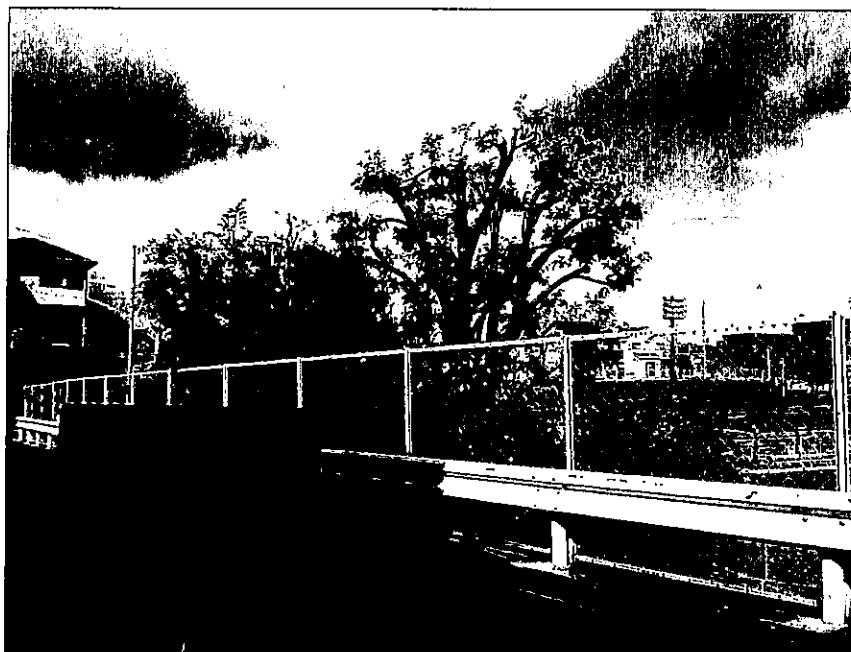

施設敷地内樹木強剪定  
テニスコート西側樹林地

アラカシ  
幹周=141cm

施工後



施設敷地内樹木強剪定  
テニスコート西側樹林地

アラカシ  
幹周=141cm

施工状況



施設敷地内樹木強剪定  
テニスコート西側樹林地

アラクシ

設計 実測  
幹周=1.41 1.42

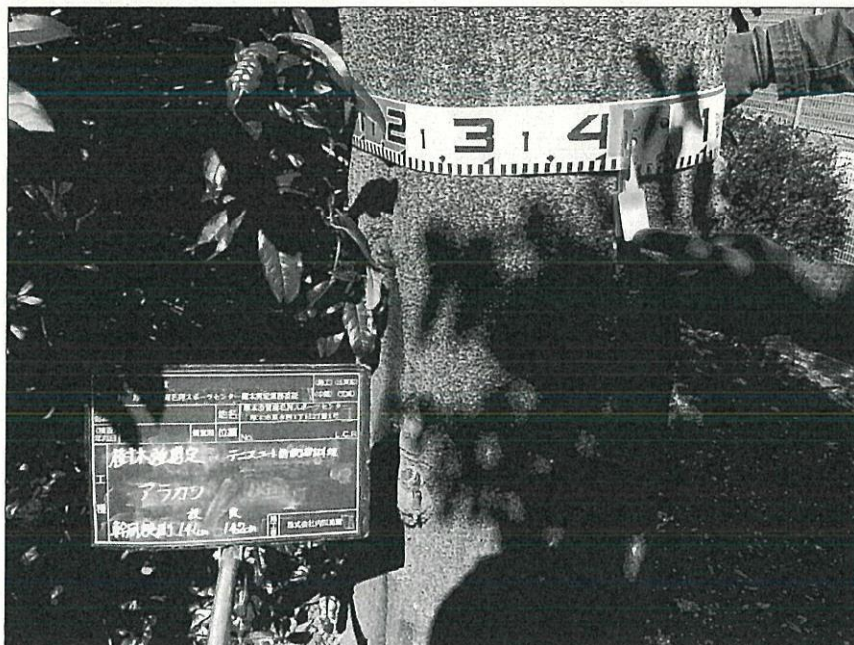

施設敷地内樹木強剪定  
テニスコート西側樹林地

アラクシ

設計 実測  
幹周=1.41 1.42

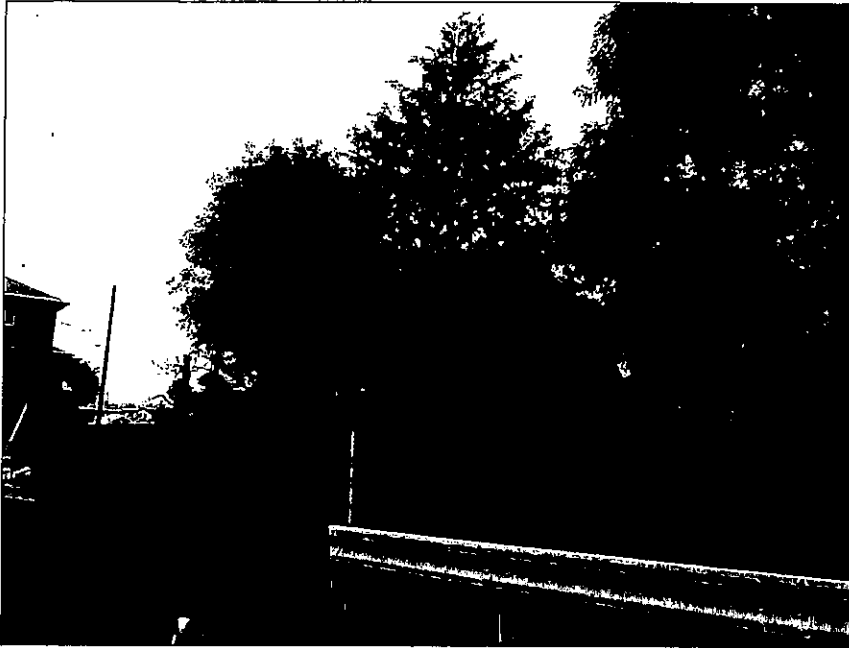

施設敷地内樹木強剪定  
テニスコート西側樹林地

サワラ  
幹周=88cm

施工前



施設敷地内樹木強剪定  
テニスコート西側樹林地

サワラ  
幹周=88cm

施工後



施設敷地内樹木強剪定  
テニスコート西側樹林地

サワラ  
幹周=88cm

施工状況



施設敷地内樹木強剪定  
テニスコート西側樹林地

サワラ

設計 実測  
幹周=0.88 0.88

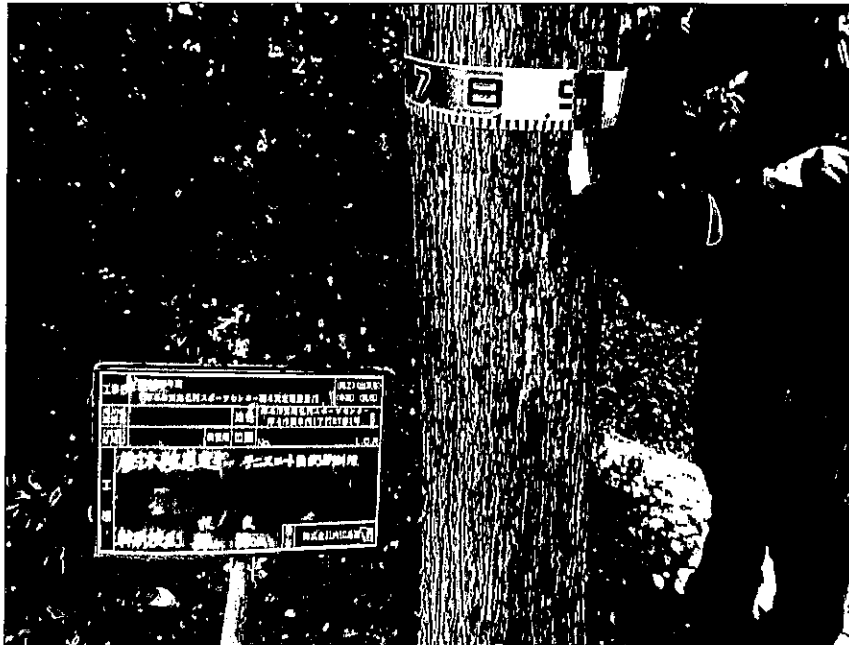

施設敷地内樹木強剪定  
テニスコート西側樹林地

サワラ

設計 実測  
幹周=0.88 0.88



施設敷地内樹木強剪定  
テニスコート西側樹林地

アラカシ  
幹周=133cm

施工前



施設敷地内樹木強剪定  
テニスコート西側樹林地

アラカシ  
幹周=133cm

施工後



施設敷地内樹木強剪定  
テニスコート西側樹林地

アラカシ  
幹周=133cm

施工状況



施設敷地内樹木強剪定  
テニスコート西側樹林地

アラクシ

設計 実測  
幹周=1.33 1.33



施設敷地内樹木強剪定  
テニスコート西側樹林地

アラクシ

設計 実測  
幹周=1.33 1.33



施設敷地内樹木強剪定  
テニスコート西側樹林地

モチノキ  
幹周=77+82cm

施工前



施設敷地内樹木強剪定  
テニスコート西側樹林地

モチノキ  
幹周=77+82cm

施工後



施設敷地内樹木強剪定  
テニスコート西側樹林地

モチノキ  
幹周=77+82cm

施工状況



施設敷地内樹木強剪定  
テニスコート西側樹林地

モチノキ

設計 実測  
幹周 = 0.82 0.82



施設敷地内樹木強剪定  
テニスコート西側樹林地

モチノキ

設計 実測  
幹周 = 0.82 0.82



施設敷地内樹木強剪定  
テニスコート西側樹林地

モチノキ

設計 実測  
幹周=0.77 0.77



施設敷地内樹木強剪定  
テニスコート西側樹林地

モチノキ

設計 実測  
幹周=0.77 0.77



施設敷地内樹木剪定  
テニスコート南側

マテバシイ  
幹周=113cm

施工前



施設敷地内樹木剪定  
テニスコート南側

マテバシイ  
幹周=113cm

施工後

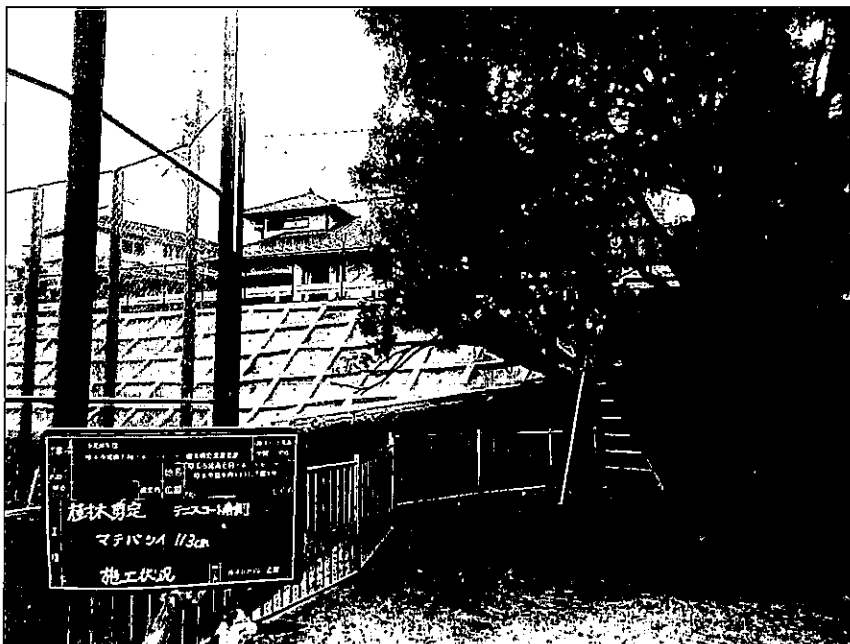

施設敷地内樹木剪定  
テニスコート南側

マテバシイ  
幹周=113cm

施工状況



施設敷地内樹木剪定  
テニスコート南側

マテバシイ

設計 実測  
幹周=1.13 1.13

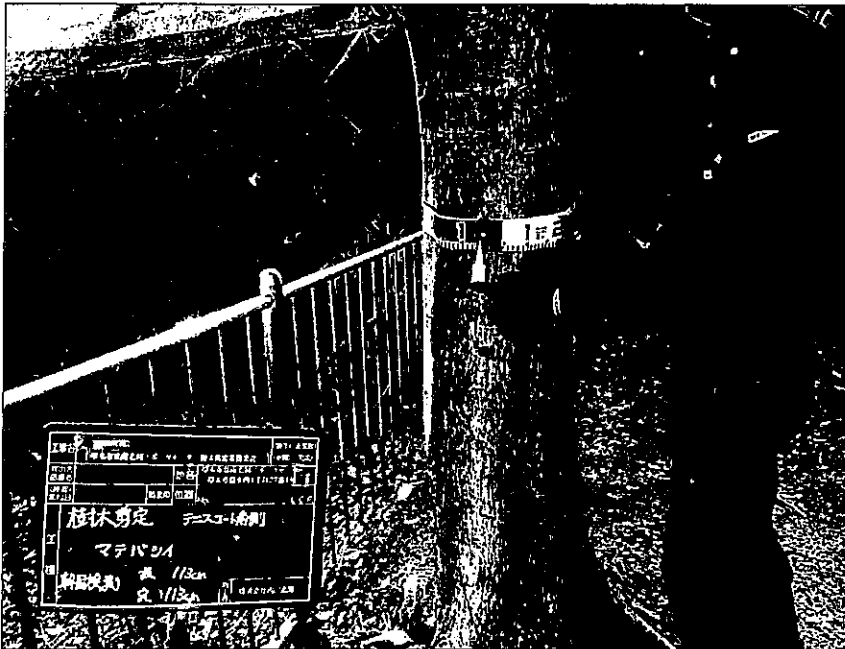

施設敷地内樹木剪定  
テニスコート南側

マテバシイ

設計 実測  
幹周=1.13 1.13



施設敷地内樹木剪定  
テニスコート南側

シラカシ  
幹周=135cm

施工前



施設敷地内樹木剪定  
テニスコート南側

シラカシ  
幹周=135cm

施工後



施設敷地内樹木剪定  
テニスコート南側

シラカシ  
幹周=135cm

施工状況

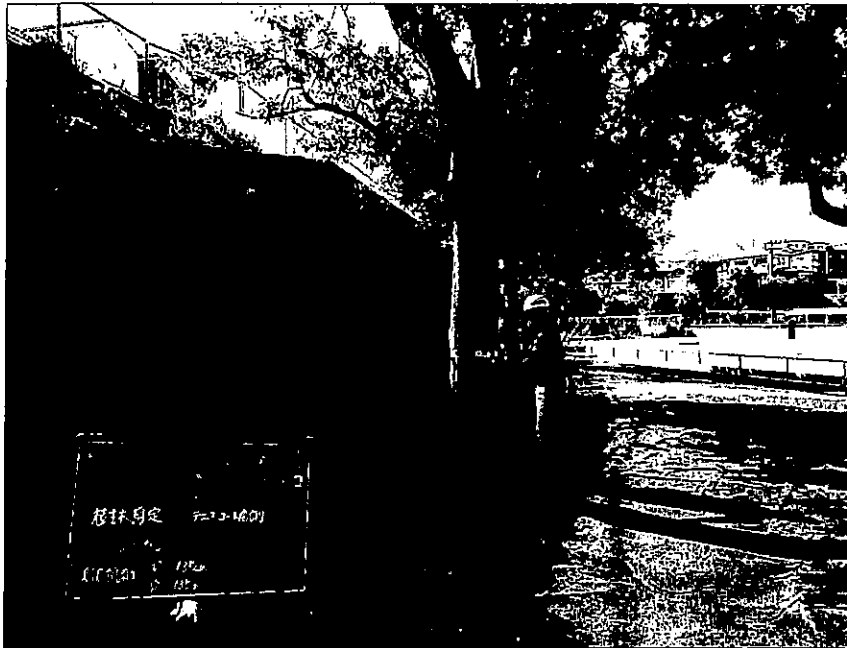

施設敷地内樹木剪定  
テニスコート南側

シラカシ

	設計	実測
幹周=	1.35	1.35



施設敷地内樹木剪定  
テニスコート南側

シラカシ

	設計	実測
幹周=	1.35	1.35



発生材積込状況



発生材計量状況



発生材処分状況



No.E 37153

## 計 量 票

日 時	7年 3月13日 14時55分		
車 番	01128	回 数	1078
銘 柄	002 剪定機		
搬出入	000		
搬入業者	001 (株)内田造園		様
総 重	3380kg		
風 袋	2970kg		
正 味	410kg		
単 価	円/kg	料金	
消費税		合計	

No.E 37156

## 計 量 票

日 時	7年 3月14日 8時00分		
車 番	01128	回 数	1081
銘 柄	002 剪定機		
搬出入	000		
搬入業者	001 (株)内田造園		様
総 重	3370kg		
風 袋	2950kg		
正 味	420kg		
単 価	円/kg	料金	
消費税		合計	

車 番	01128	回 数	1109
銘 柄	002 剪定機		
搬出入	000		
搬入業者	001 (株)内田造園		様
総 重	3390kg		
風 袋	2950kg		
正 味	440kg		
単 価	円/kg	料金	
消費税		合計	

車 番	10100	回 数	1110
銘 柄	002 剪定機		
搬出入	000		
搬入業者	001 (株)内田造園		様
総 重	5040kg		
風 袋	4600kg		
正 味	440kg		
単 価	円/kg	料金	
消費税		合計	