特集展示　11月

令和９年度中の供用開始を目指し、市庁舎等と一体となった建物に
図書館・（仮称）未来館を整備しています。

厚木市WEBサイト
「図書館のイベント」

複合施設（市庁舎、図書館・（仮称）未来館等）の外観　※画像はイメージであり、今後変更になる可能性があります。

オリジナルの星座をつくろう！

図書館では、子ども科学館と連携して
11月30日と12月7日にオリジナルの
星座をつくるイベントを開催します！
特集展示では、星座の成り立ちや天体
観測に関する本を特集しています。

中央図書館
子ども科学館
連携企画

3階 こどもの本のフロア

素晴らしきかな！

公共建築

11月11日は「公共建築の日」です。
日本や世界の公共建築を取り上げ、
その役割についても興味を持ってもら
えるような本をセレクトしました。

地階 調べものの本のフロア

文房具 温故知新

受験シーズンを前に、ヤングアダルト
コーナーでは文房具の特集を組みました。
文房具のルーツや便利なステーショナ
リーグッズを紹介しています。
ぜひお手に取ってみてください！

2階 ヤングアダルトコーナー

11月11日は介護の日

介護福祉課
連携企画

11月11日は「介護の日」です。
介護についての理解と認識を深めるよい機会ではないでしょうか。
制度やノウハウに関する本など、幅広いテーマで集めてみました。

2階 大人の本のフロア

フレイルを予防しよう

地域包括ケア推進課
連携企画

フレイルとは、加齢により心身が老い衰えた状態のことを指します。
フレイル予防のための運動や食事のレシピ本など、実践に役立つ本を取り揃えました。

2階 大人の本のフロア

人生会議月間

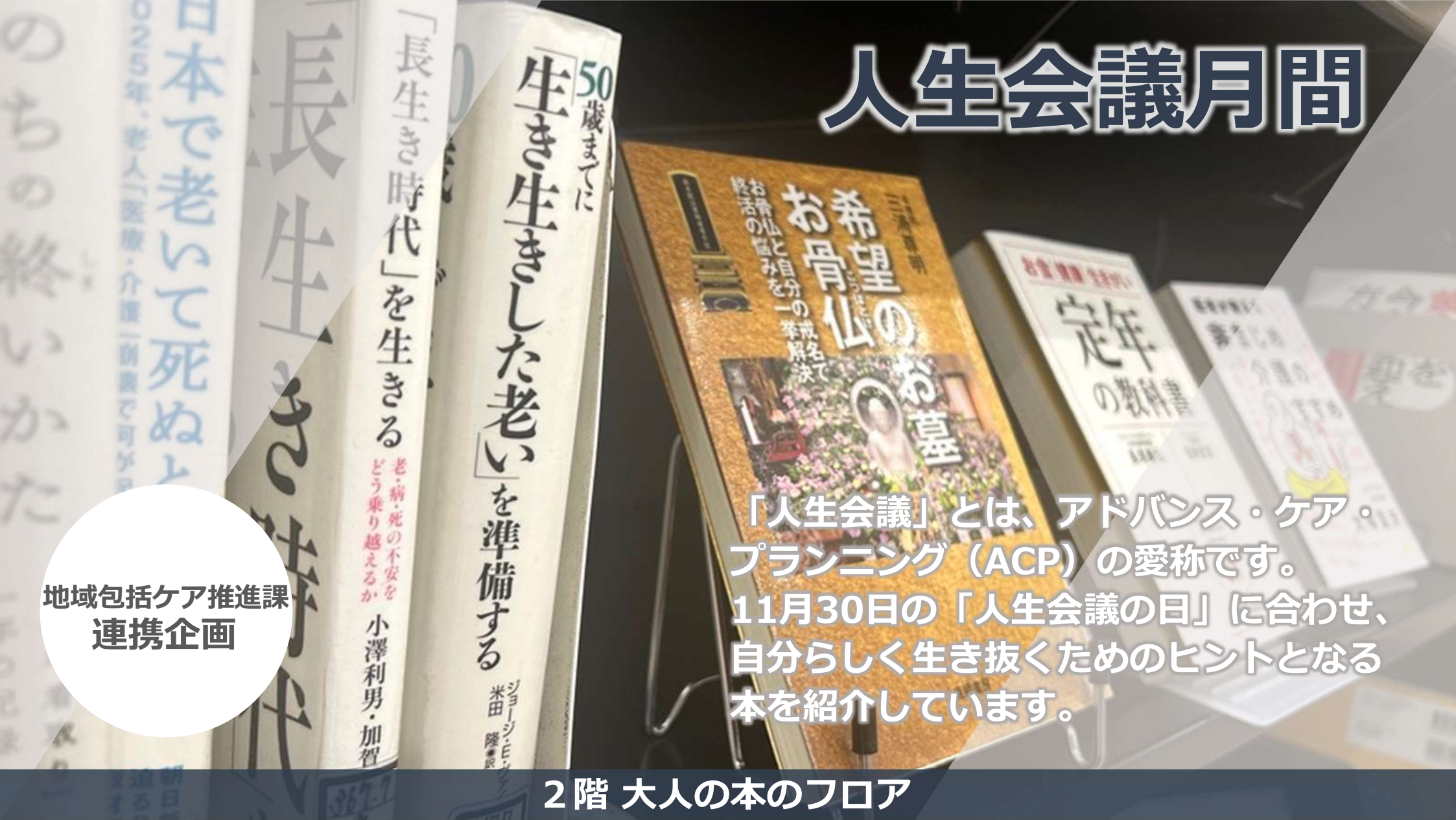

地域包括ケア推進課
連携企画

「人生会議」とは、アドバンス・ケア・プランニング（ACP）の愛称です。
11月30日の「人生会議の日」に合わせ、自分らしく生き抜くためのヒントとなる本を紹介しています。

２階 大人の本のフロア

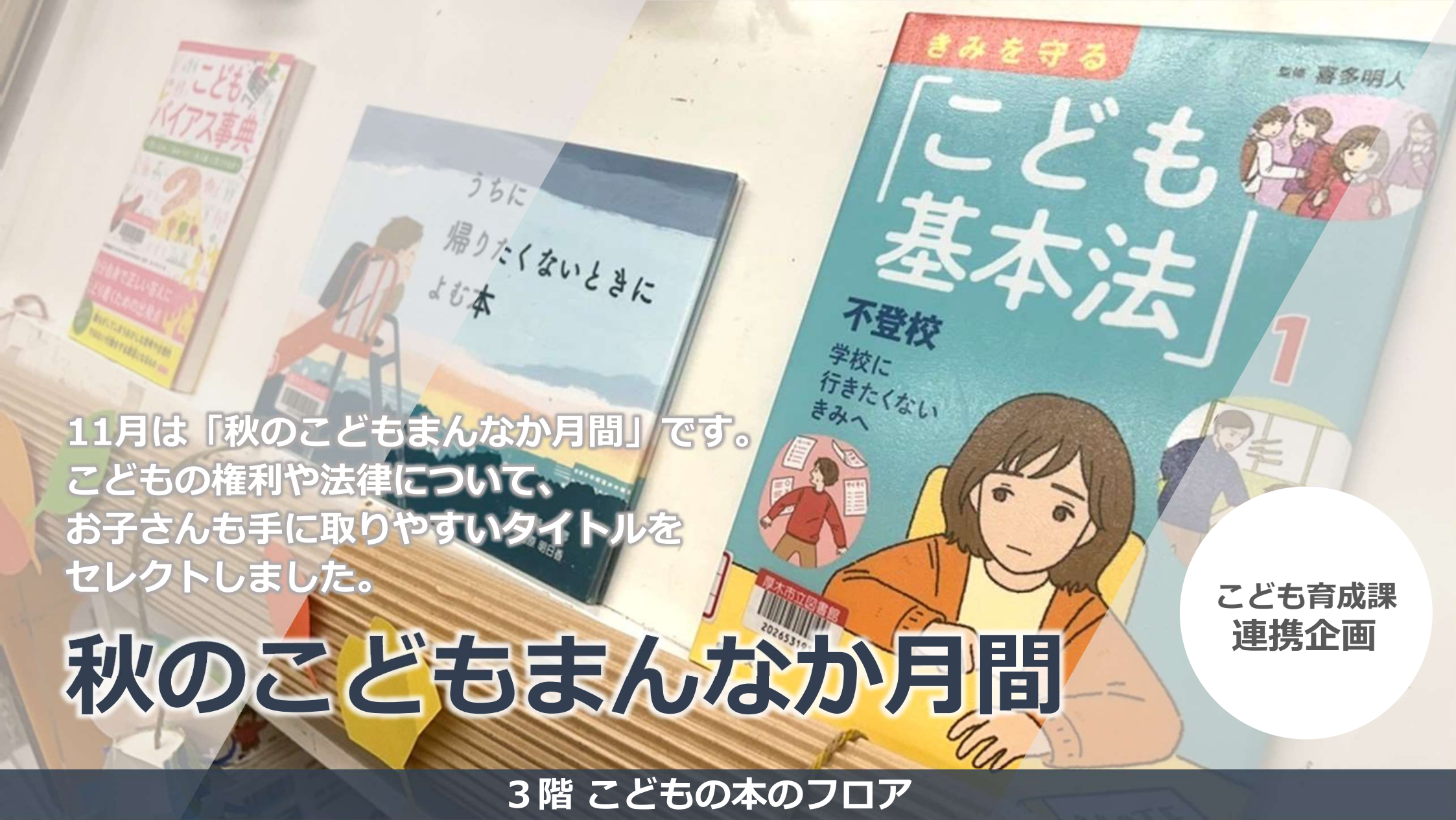

11月は「秋のこどもまんなか月間」です。
こどもの権利や法律について、
お子さんも手に取りやすいタイトルを
セレクトしました。

秋のこどもまんなか月間

こども育成課
連携企画

3階 こどもの本のフロア

階段ショーケースでは、子育て支援センター「もみじの手」を紹介しています。
図書館では、こどもたちが思わず手に取りたくなるような見た目にも楽しい絵本をピックアップしました。

こども家庭センター
連携企画

～遊びにきてね～

子育て支援センター

中２階 階段ショーケース

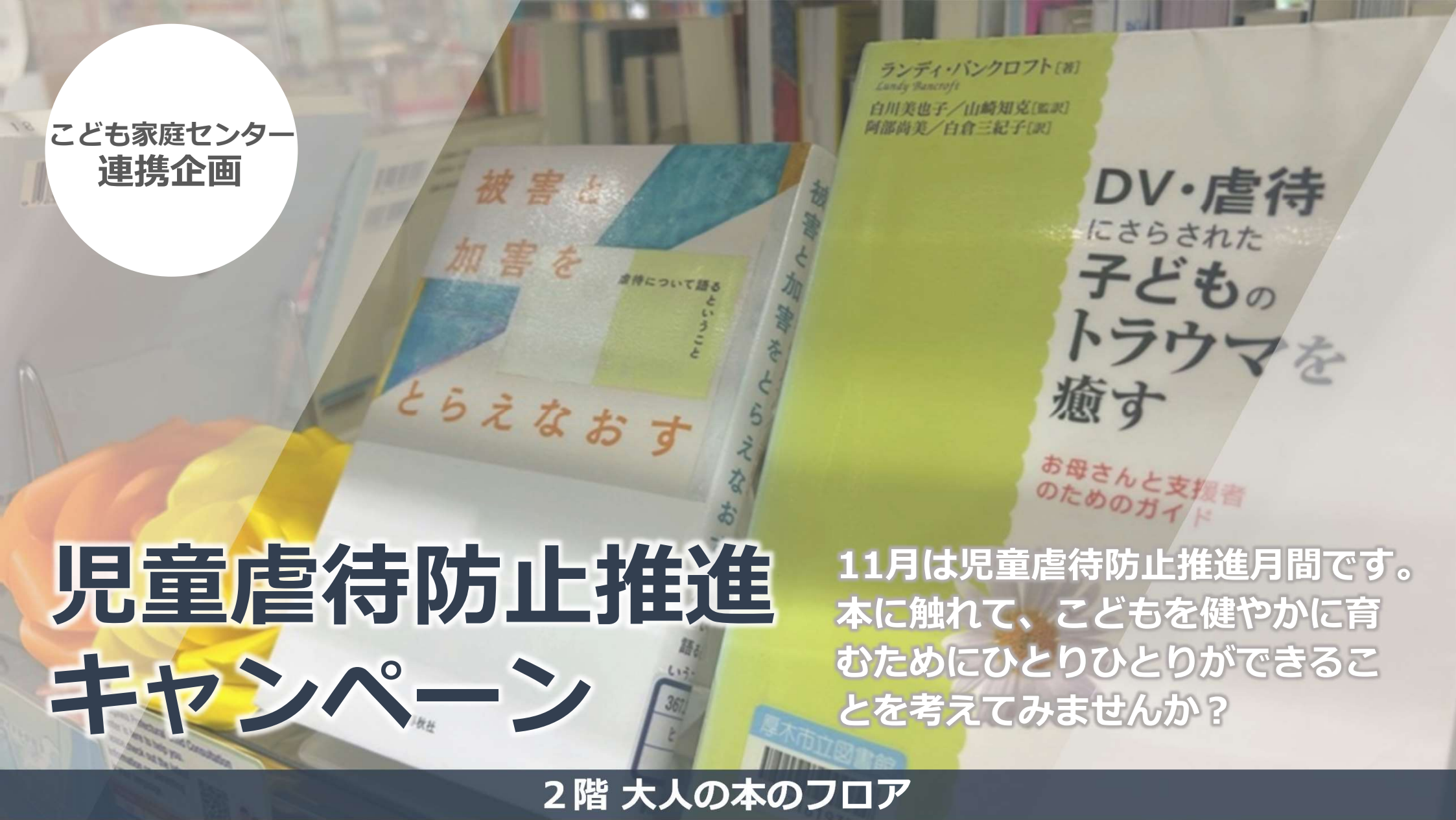
こども家庭センター
連携企画
被害と加害をとらえなおす
虐待について語るということ
ランディ・バンクロフト［著］
Lundy Bancroft
白川美也子／山崎知克［監訳］
阿部尚美／白倉三紀子［訳］
DV・虐待にさらされた子どものトラウマを癒す
お母さんと支援者のためのガイド
児童虐待防止推進キャンペーン
11月は児童虐待防止推進月間です。本に触れて、こどもを健やかに育むためにひとりひとりができることを考えてみませんか？
2階 大人の本のフロア

こども家庭センター
連携企画
DVを
ドメスティック・バイオレンス
理解するために
米田眞澄 監修　COSMO 編
もう、沈黙はしない
トラウマを超えて
11月12～25日は「女性に対する暴力をなくす運動」期間です。
ＤＶやハラスメントをテーマとした書籍を用意しました。
女性に対する暴力をなくす運動
２階 大人の本のフロア

こども家庭センター
連携企画
話してもいいのかな
聞かせてほしいな
DVや性暴力の悩み、
受け止めてくれる人がきっといる。
年齢・性別を問わず相談できます
オレンジ・パープルリボンを
知っていますか？
SUSTAINABLE DEVELOPMENT GOALS
厚木市
福祉事業所
市民
企業
「児童虐待防止推進キャンペーン」と「女性に対する暴力をなくす運動」の図書展示（2階）に合わせて、地階ショーケースではオレンジ・パープルリボンの取り組みを紹介しています。
地階 ショーケース

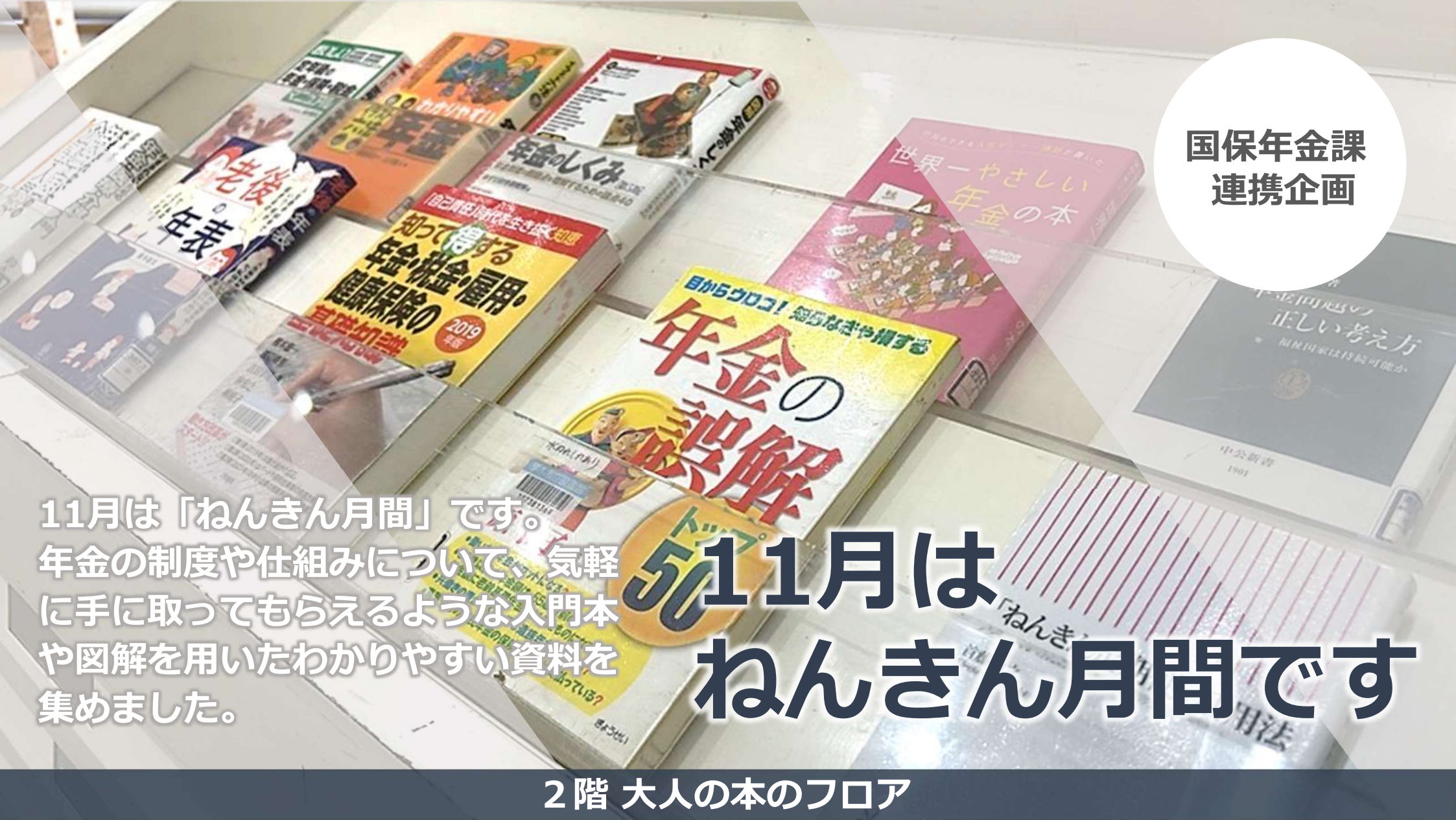
国保年金課
連携企画
11月は「ねんきん月間」です。
年金の制度や仕組みについて、気軽に手に取ってもらえるような入門本や図解を用いたわかりやすい資料を集めました。
11月は
ねんきん月間です
2階 大人の本のフロア

くらし交通安全課
連携企画

犯罪被害者週間

11月25日から12月1日は「犯罪被害者週間」です。
犯罪者被害者への配慮の重要性などについて知ることができる本を用意しました。

2階 大人の本のフロア