

子どもたちの居場所づくり事業
なしのみ広場

子ども対象
参加無料

生け花教室

今回の「なしのみ広場」では、クリスマスに飾る生け花をつくれます。みんなで楽しく、つくってみよう！

【日時】12月20日(土) 10:00~11:30
【場所】愛甲公民館 実習室
【指導者】生け花サークル「すずらん」指導者
【対象】地区内在住の児童15人(地区外から愛甲小へ通学する児童も可) ※未就学児は保護者同伴
【申込み】12月1日(月)~12日(金)までに電話で愛甲公民館(☎247-1434)へ申込み。先着順



たけとうろうのゆうべ 竹灯籠の夕べ

竹灯籠に火をともし、暗闇に浮かぶ幻想的な世界を演出します。初冬のひと時、ご近所お誘い合わせの上、やさしく揺らぐロウソクとLEDライトのカラフルな灯が織りなす光のページェントをお楽しみください。

【日時】12月5日(金) 17時~19時
雨天時中止
【場所】宮前公園(愛甲宮前交差点・コープ野村前)
【主催】南毛利南地区地域づくり推進委員会(ふるさとづくり推進部会)



熱々のとん汁サービス復活予定!

スポーツ振興事業

第72回あつぎ駅伝競走大会 地区代表の部 選手募集

令和8年1月25日(日)に標記大会が開催され、南毛利南地区も地区代表の部に出場する予定です。そこで、地区の代表として参加していただける方を募集しています。参加資格は、令和7年12月1日から大会当日まで継続して南毛利南地区に住居登録されている高校生以上の男子、中学生男子及び中学生以上女子となります。その他、詳しくは愛甲公民館へお問い合わせください

問合せ：愛甲公民館 ☎247-1434



民生委員・児童委員一斉改選

福祉のお困りごとは 民生委員・児童委員へ

12月1日付で民生委員・児童委員の一斉改選があり、市内では265人の方が厚生労働大臣から委嘱を受けました。任期は3年です。民生委員・児童委員は、高齢者や障がい者、児童の問題など、福祉に関する住民への相談、援助、情報提供などを行っています。福祉に関してお困りのことがあれば、お気軽にご相談ください。民生委員には守秘義務があり、個人の情報は堅く守られます。また、お住まいの区域の担当民生委員は、地域包括ケア推進課へお問い合わせください。

【問合せ】地域包括ケア推進課 ☎225-2200



各種証明書の取得はコンビニ交付が便利です

【利用可能な場所】
全国のセブンイレブン、ファミリーマート、ローソン、ミニストップなど

【必要なもの】マイナンバーカード

【取得可能な証明】





- 住民票の写し(除票は除く)
- 印鑑登録証明書
- 戸籍証明書(全部・個人)
- 戸籍の附票の写し
- 市・県民税(課税・非課税)証明書(最新年度のみ)

【利用可能な時間】

- 午前6時30分から午後11時00分まで(住民票の写し、印鑑登録証明書、市・県民税(課税・非課税)証明書)
- 午前9時00分から午後7時30分まで(平日のみ)(戸籍証明書(全部・個人)、戸籍の附票)

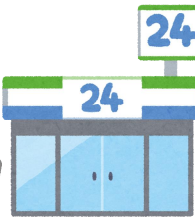
※詳細は市ホームページをご覧ください ⇒

【問合せ】市民課 ☎225-2110 市民税課 ☎225-2012

子育てサロンあいちゃん

12月10日(水)開催予定を12月17日(水)10時~11時45分へ変更します。

【場所】愛甲児童館(厚木市愛甲3-23-1)
【問合せ】地域福祉推進委員会(愛甲公民館内) ☎247-1434



歩け歩け大会 (愛甲ウォークNo.2) を開催しました!!

11月15日(土)に、歩け歩け大会(愛甲ウォークNo.2)を開催しました。当日は天候に恵まれ、山梨県富士山麓の山中湖周辺約5キロのコースを参加者全員が完歩しました。参加者の皆さん、愛甲公民館運営委員会(コミュニティ部会、スポーツ振興会)及び南毛利南地区地域福祉推進委員会(健康づくり部会)の役員の皆さん、大変お疲れ様でした。

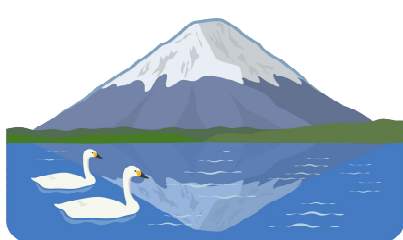

庁務用務員(会計年度任用職員)の登録者を募集

小・中学校で校内の環境整備を行う職員を募集します。

[主な職務内容]

- ・職員室や職員トイレ等の清掃
- ・校地内の除草、花壇の手入れ
- ・教職員用給食の配膳、来客時の湯茶入れ など

[対 象] 18歳以上で心身ともに健康で熱意のある方

[勤務先] 市内小・中学校

[勤務時間] 月10日程度

7時30分～16時(うち休憩時間45分)

[給 与] 月額10,725円

(地域手当込み。月末締め翌月21日支給)

※条件により通勤・期末手当有り

[任 期] 任用開始日から3月31日まで

※最長1年。継続雇用有り

[申込み] 面接を行いますので、事前に電話連絡してください。

[問合せ] 厚木市教育委員会 教育総務課(第二庁舎5階)

☎ 225-2600

※令和8年度の募集について、広報あつぎ(1月15日号)に掲載しますので、興味のある方はご確認ください。



かながわ駅伝選手選考会 参加者募集

2月8日に開催される「かながわ駅伝」の選考会参加者を募集します。

【日 時】①令和7年12月21日(日)

9時から13時まで

②令和8年1月12日(月・祝)

13時から17時まで

【会 場】荻野運動公園

【種 目】一般・高校男子 1万円、
一般女子・中学生男女3千円

【対 象】県陸上競技協会に登録しているまたは、
県内の中学校・高校を卒業した市内在住の方

【費 用】無料

【申込み】不要

【問合せ】スポーツ魅力創造課 ☎ 225-2351



放課後児童クラブ 指導員 募集

市内小学校などで運営する放課後児童クラブで勤務する指導員を募集します。

【対 象】児童の健全育成に熱意のある18歳以上

【内 容】入所児童の生活指導や見守りなど

【勤 務】平日=放課後～19時、
土曜、長期休業日=7時30分～19時

週3～4日程度、1日4～6時間の交代勤務

詳細はこちら↑

【報 酬】時給1,267円(資格がある場合は1,334円)

※給与に関する規則の改正により変動する場合があります
通勤、期末勤勉手当あり(条件あり)

【申込み】こども育成課や市ホームページにあるエントリーシート及び小論文を直接または郵送で

〒243-8511 こども育成課へ。面接あり

【問合せ】こども育成課 ☎ 225-2582



歯科健診・口腔がん検診の受診をお忘れなく 厚木市成人歯科健康 診査・口腔がん検診

「健康寿命の延伸」には、歯やお口の健康は不可欠です。
年に1回は歯科健診・口腔がん検診を受診しましょう。

【対象】歯科健診：市内在住の20・30・40歳以上の方

オーラルフレイル健診：市内在住の65・70・75歳
以上の方(成人歯科健診と同時実施)

口腔がん：市内在住の40歳以上の方

【期間】令和8年2月14日まで

【費用】歯科健診：1,000円、

オーラルフレイル健診：1,500円

口腔がん：成人歯科と同時は1,200円、

口腔がんのみは1,600円

※70歳以上の方は無料。費用免除制度あり

【内容】成人歯科：現在歯や義歯の確認、歯周組織の診査、
噛み合わせや歯列の診査 等

オーラルフレイル健診：嚥下機能や咀嚼力、
滑舌の診査 等

口腔がん：口腔内粘膜の診査 等

【受診方法】健康医療課から送付された受診券(再発行可)
を持ち、直接実施医療機関へ。なお、事前予約
が必要な場合があるため、実施医療機関へ御連
絡ください。

【問合せ】健康医療課 ☎ 225-2201

